

REPUBLIQUE FRANCAISE  
DEPARTEMENT DU VAL D'OISE  
**COMMUNE DE SAINT-LEU-LA-FORET**

**CONSEIL MUNICIPAL**

**Séance du mardi 21 mai 2019**

**Rapport n° 19-03-11**

**COMMUNAUTÉ D'AGGLOMÉRATION VAL PARISIS - RAPPORT D'ACTIVITÉ 2018**

Les dispositions de l'article L. 5211-39 du code général des collectivités territoriales précisent que le président d'un établissement public de coopération intercommunale adresse chaque année, avant le 30 septembre, au maire de chaque commune membre un rapport retraçant l'activité de l'établissement accompagné du compte administratif arrêté par l'organe délibérant de l'établissement.

Ce rapport fait l'objet d'une communication par le maire au conseil municipal en séance publique au cours de laquelle les représentants de la commune à l'organe délibérant de l'établissement public de coopération intercommunale sont entendus.

Dans le cadre de ces dispositions, il vous est demandé de bien vouloir prendre acte de la communication du rapport d'activité de la communauté d'agglomération Val Parisis au titre de l'année 2018.

Je vous propose d'adopter la délibération jointe.

Le Maire



REPUBLIQUE FRANCAISE  
DEPARTEMENT DU VAL D'OISE  
**COMMUNE DE SAINT-LEU-LA-FORET**

**CONSEIL MUNICIPAL**

**Séance du mardi 21 mai 2019**

**Délibération n° 19-03-11**

**COMMUNAUTÉ D'AGGLOMÉRATION VAL PARISIS - RAPPORT D'ACTIVITÉ 2018**

Le conseil municipal

Vu le code général des collectivités territoriales, notamment son article L. 5211-39,

Vu le rapport d'activité de l'année 2018 accompagné du compte administratif 2018 transmis par la communauté d'agglomération Val Parisis,

Vu le rapport présenté, ci-annexé,

Après en avoir délibéré

Décide

Article unique : de prendre acte, dans le cadre des dispositions de l'article L. 5211-39 du code général des collectivités territoriales, de la communication du rapport d'activité de la communauté d'agglomération Val Parisis au titre de l'année 2018.

Le maire certifie que la présente délibération a été déposée en  
Préfecture du Val d'Oise le  
qu'elle a été notifiée aux intéressés le  
et publiée le

Le Maire

Le Maire

Sandra BILLET

Sandra BILLET

# Rapport d'activité 2018

Accusé de réception en préfecture  
095-200058485-20190411-D-2019-75-DE  
Date de télétransmission : 11/04/2019  
Date de réception préfecture : 11/04/2019







# Sommaire

## 1/ Le territoire et l'organisation

A/ La présentation du territoire .....	Pages 4 et 5
B/ Les instances communautaires .....	Pages 6 et 7
C/ Les compétences statutaires .....	Pages 8 et 9

## 2/ Les moyens et les ressources

A/ Les finances .....	Pages 10 à 13
B/ Les ressources humaines .....	Pages 14 et 15
C/ Les affaires juridiques .....	Page 16
D/ Les systèmes d'information .....	Page 17
E/ La communication .....	Pages 18 à 21

## 3/ L'aménagement du territoire

A/ L'aménagement .....	Pages 22 à 23
B/ Les transports .....	Page 24
C/ Le Système d'Information Géographique .....	Page 25
D/ Le patrimoine immobilier .....	Page 26
E/ Les espaces publics et infrastructures .....	Pages 27 à 29

## 4/ L'attractivité du territoire

A/ L'emploi .....	Page 30
B/ L'immobilier d'entreprise .....	Page 31
C/ Les relations entreprise .....	Page 31
D/ La création d'entreprise .....	Pages 32 et 33

## 5/ Le cadre de vie

A/ L'habitat .....	Page 34
B/ La santé .....	Page 35
C/ Les aires d'accueil des gens du voyage .....	Page 35
D/ La politique de la ville .....	Pages 36 et 37
E/ L'environnement .....	Page 37
F/ La sécurité .....	Pages 38 et 39

## 6/ La culture et les sports

A/ Les centres aquatiques .....	Page 40
B/ Les loisirs .....	Page 41
C/ La lecture publique .....	Pages 42 et 43
D/ Les temps forts .....	Pages 44 et 47

# 1 / LE TERRITOIRE ET L'ORGANISATION

## A - La présentation du territoire au 31/12/2018



### Siège de l'agglomération

271, chaussée Jules-César  
95 250 Beauchamp

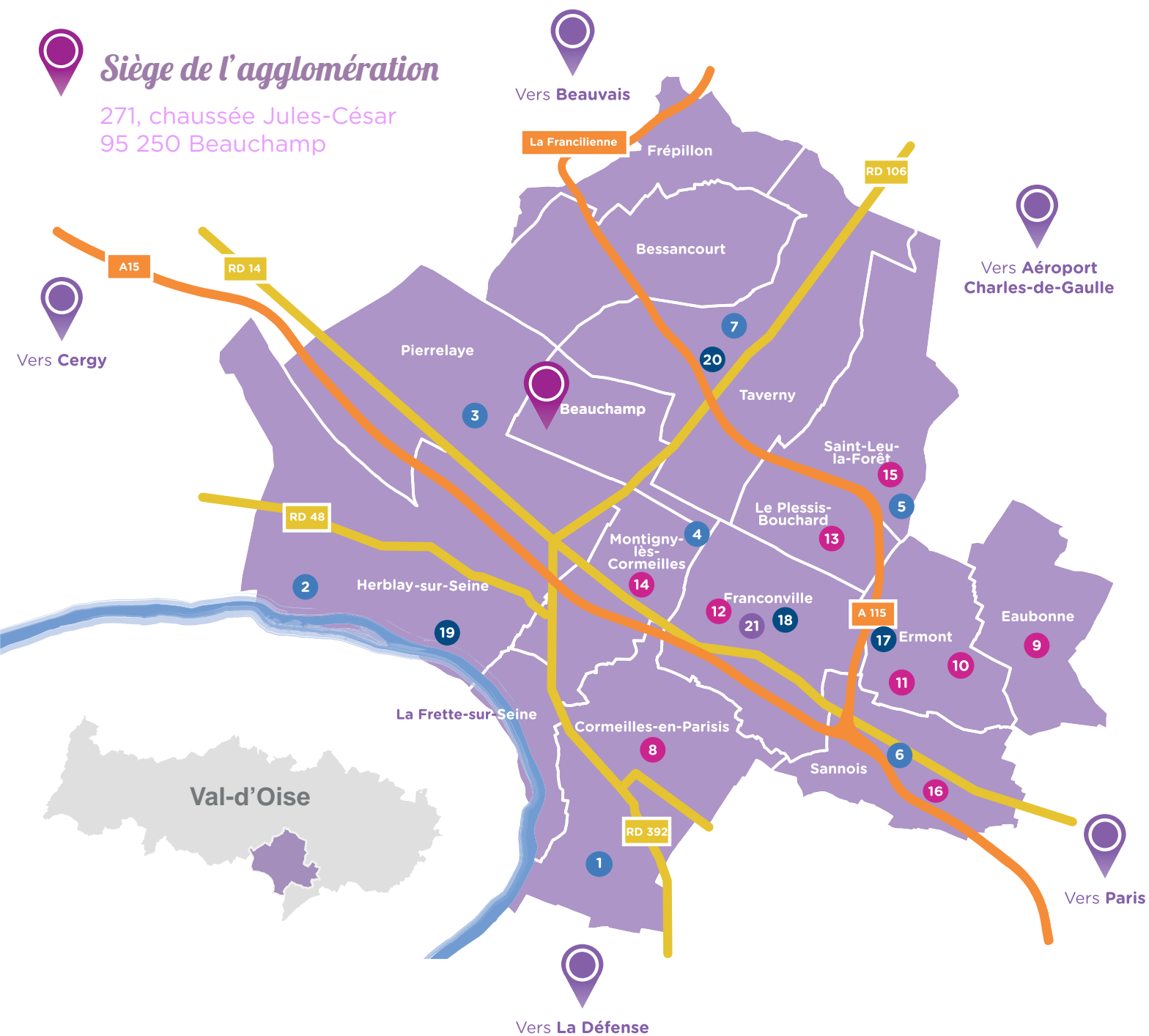

15 communes 273 000 habitants

87 km<sup>2</sup>

2 autoroutes  
et la Francilienne

16 gares

17 000 sociétés

### - LES PISCINES -

### - LES MÉDIATHÈQUES -

1 **Les Océanides du Parisis**  
28, rue Jean-Baptiste Carpeaux 95 240 Cormeilles-en-Parisis

8 **Médiathèque L'Éclipse**  
3, avenue de la Libération 95 240 Cormeilles-en-Parisis

2 **Les Grands Bains du Parisis**  
1, rue François-Truffaut 95 220 Herblay

9 **Médiathèque Maurice-Genevoix**  
Place du 11 novembre 95 600 Eaubonne

3 **Les Nymphéas du Parisis**  
14, chaussée Jules-César 95 480 Pierrelaye

10 **Médiathèque André-Malraux**  
9, rue de la République 95 120 Ermont

4 **Piscine intercommunale**  
Rue Auguste-Renoir 95 370 Montigny-lès-Cormeilles

11 **Bibliothèque annexe André-Malraux**  
9 bis, allée Jean-de-Florette 95 120 Ermont

5 **Piscine intercommunale**  
Avenue des Diablots 95 320 Saint-Leu-la-Forêt

12 **Médiathèque Saint-Exupéry**  
34, rue la Station 95 130 Franconville

6 **Piscine Pierre-Williot**  
5, rue du Bas des Conches 95 110 Sannois

13 **Médiathèque Jean-d'Ormesson**  
5, rue Pierre-Brossolette 95 130 Le Plessis-Bouchard

7 **Piscine intercommunale**  
141, rue d'Herblay - Square Georges-Vallerey  
95 150 Taverny

14 **Bibliothèque Georges-Brassens**  
Place de la Libération 95 370 Montigny-lès-Cormeilles

15 **Médiathèque Georges-Pompidou**  
6, avenue des Diablots 95 320 Saint-Leu-la-Forêt

16 **Médiathèque André-Cancelier**  
Square Jules-Ferry 95 110 Sannois

### - LES ESPACES EMPLOI -

### - LA SÉCURITÉ -

17 **Ermont**  
Rue du Centre technique 95 120 Ermont

21 **Centre de supervision urbain et Police municipale mutualisée**  
16, rue Pierre Fossati 95 130 Franconville

18 **Franconville**  
30, rue de la Station 95 130 Franconville

19 **Herblay**  
2, rue du Val 95 220 Herblay

20 **Taverny**  
2, place de la Gare 95 150 Taverny

## B - les instances communautaires

### LE SERVICE ASSEMBLÉES ET ADMINISTRATION GÉNÉRALE

#### - LE SERVICE -

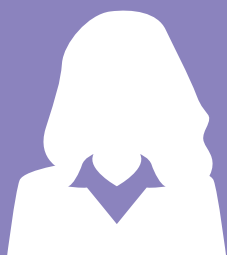

**10**  
agents

#### - LE PARAPHEUR ÉLECTRONIQUE -

**16 665**  
documents

déposés pour mise en signature

- Courriers
- Bons de commande
- Arrêtés
- Ordres du jour
- Etc.



### LES INSTANCES COMMUNAUTAIRES

**87**  
membres  
délégués

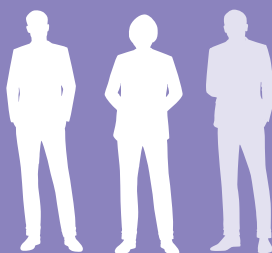

**1**  
PRÉSIDENT

**14**  
VICE-PRÉSIDENTS

**8**  
CONSEILLERS  
DÉLÉGUÉS

**64**  
CONSEILLERS  
COMMUNAUTAIRES

#### - LES ACTES -

**155**  
DÉLIBÉRATIONS  
DU CONSEIL

**75**  
DÉLIBÉRATIONS  
DU BUREAU

**233**  
DÉCISIONS DU  
PRÉSIDENT

**145**  
ARRÊTÉS DU  
PRÉSIDENT



#### - LES TÉLÉTRANSMISSIONS -

Les commissions

**124**  
ENVOIS

Les bureaux

**14**  
ENVOIS

Les conseils

**10**  
ENVOIS

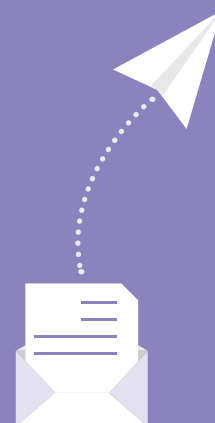

## - LE PRÉSIDENT LES VICE-PRÉSIDENTS -



**Yannick BOËDEC**  
Président de la Communauté  
d'agglomération  
Val Parisis  
Maire de Corneilles-en-Parisis  
Conseiller départemental du Val-d'Oise



**Francis DELATTRE**  
1<sup>er</sup> Vice-président  
délégué aux Finances  
Conseiller municipal de  
Franconville



**Hugues PORTELLI**  
2<sup>e</sup> Vice-président  
délégué au  
Logement  
Maire d'Ermont



**Philippe ROULEAU**  
3<sup>e</sup> Vice-président  
délégué à l'Attractivité  
du territoire,  
Économie, emploi et  
formation  
Maire d'Herblay  
Vice-président du Conseil  
départemental



**Bernard JAMET**  
4<sup>e</sup> Vice-président  
délégué au Transport  
Maire de Sannois



**Florence PORTELLI**  
5<sup>e</sup> Vice-présidente  
déléguée à la  
Sécurité  
Maire de Taverny  
Conseillère régionale



**Jean-Christophe POULET**  
6<sup>e</sup> Vice-président  
délégué à la  
Politique de la ville  
Maire de Bessancourt



**Grégoire DUBLINEAU**  
7<sup>e</sup> Vice-président  
délégué à la Culture  
Maire d'Eaubonne



**Philippe BENNAB**  
8<sup>e</sup> Vice-président  
délégué à  
l'Aménagement  
de l'espace public  
Adjoint au Maire de  
Montigny-lès-Cormeilles



**Francis BARRIER**  
9<sup>e</sup> Vice-président  
délégué à la  
Politique du Grand  
Paris  
1<sup>er</sup> Adjoint au Maire de  
Saint-Leu-la-Forêt



**Pascal SEIGNÉ**  
10<sup>e</sup> Vice-président  
délégué au Sport  
Adjoint au Maire de  
Beauchamp



**Michel VALLADE**  
11<sup>e</sup> Vice-président  
délégué à la  
Mutualisation des  
services et à la CLECT  
Maire de Pierrelaye



**Gérard LAMBERT-MOTTE**  
12<sup>e</sup> Vice-président  
délégué au Tourisme  
et à l'Aménagement  
numérique  
Maire du Plessis-Bouchard  
Conseiller départemental



**Maurice CHEVIGNY**  
13<sup>e</sup> Vice-président  
délégué à  
l'Environnement et  
au Développement  
durable  
Maire de la  
Frette-sur-Seine



**Bernard TAILLY**  
14<sup>e</sup> Vice-président  
délégué à la  
Communication  
et au Suivi de  
l'aménagement de la  
forêt de Pierrelaye  
Maire de Frépillon

## - LES CONSEILLERS DÉLÉGUÉS -



**Monique MAVEL-MAQUENHEM**  
Adjointe au Maire de  
Franconville



**Xavier HAQUIN**  
1<sup>er</sup> adjoint au Maire  
d'Ermont  
Conseiller départemental



**Philippe BARAT**  
1<sup>er</sup> adjoint au Maire  
d'Herblay



**Laurent GORZA**  
Adjoint au Maire de  
Sannois



**Régis GLUZMAN**  
1<sup>er</sup> adjoint au Maire de  
Taverny



**Gérald SARIZAFY**  
Adjoint au Maire  
d'Eaubonne



**Nicole LANASPRE**  
1<sup>er</sup> adjointe au Maire de  
Corneilles-en-Parisis



**Jean-Noël CARPENTIER**  
Maire de  
Montigny-lès-Cormeilles

## - LES CONSEILLERS COMMUNAUTAIRES -

**BEAUCHAMP** : Véronique AVELINE - Françoise NORDMANN  
**BESSANCOURT** : Marie-Christine DUPREZ-PANNETRAT  
**CORMEILLES-EN-PARISIS** : Gilbert AH-YU - Nathalie BAUDOIN - Pascal LAUGARO - Eliane TAVAREZ - Sandra TEXEIRA Jérôme THIERRY / **EAUBONNE** : Michelle ANDRO - Philippe BALLOY - Marie-José BEAULANDE - Martine CHARBONNIER - Maryse MENEY - Damien PARENT / **ERMONT** : Benoît BLANCHARD Céline BOUVET - Joëlle DUPUY - Alain FABRE - Florence MARY - Joël NACCACHE - Martine PÉGORIER-LELIEVRE / **FRANCONVILLE** Claude BODIN - Marie-Christine CAVECCHI - Jeanne CHARRIÈRES-GUIGNO - Emmanuel ELALOUF - Eva HINAUX-PAUTARD - Sandrine LE MOING - Antoine RAISSÉGUIER - Charles SOUIED / **HERBLAY** François BERNIERI - Olivier DALMONT - Maryse GOURVENNEC Daniel LEMOINE - Nadine PORCHEZ - Jean-Charles RAMBOUR Linda SADDOK-BENALLA / **LA FRETTE-SUR-SEINE** : Philippe AUDEBERT / **LE PLESSIS-BOUCHARD** : Marie-Pierre JÉZÉQUEL - Pierre LE BEL / **MONTIGNY-LÈS-CORMEILLES** Jacqueline HUCHIN - Monique LAMOUREUX - Modeste MARQUES Clara PLARD - Pascal VIDECOQ / **PIERRELAYE** : Jean-Claude CHEVRIER - Isabelle LAMBERT / **SAINT-LEU-LA-FORÊT** Jean-Michel DETAVERNIER - Éric DUBERTRAND - Sébastien MEURANT - Marie-Christine PINON-BAPTENDIER **SANNOIS** : Christophe DULOUE - Dominique GAUBERT Célia JACQUET-FOURNIER - Patricia LAPLANCHE - Gilles LEITERER Laurence TROUZIER-ÉVÈQUE - Jean VIRARD / **TAVERNY** : Laetitia BOISSEAU - Catherine CHAPELLE - Gilles GASSENBACH - Françoise LAMAU - Christian LECLAIRE - Isabelle VILLOT.

# C - les compétences statutaires (au 31/12/18)

## LES COMPÉTENCES OBLIGATOIRES



- LE DÉVELOPPEMENT ÉCONOMIQUE -

- L'ÉQUILIBRE SOCIAL DE L'HABITAT -



- L'AMÉNAGEMENT DE L'ESPACE -

- LA POLITIQUE DE LA VILLE -



- LA COLLECTE ET LE TRAITEMENT DES DÉCHETS -

- L'ACCUEIL DES GENS DU VOYAGE -



- GEMAPI -

## LES COMPÉTENCES OPTIONNELLES

- LA CRÉATION OU L'AMÉNAGEMENT ET L'ENTRETIEN DE LA VOIRIE -



- L'ACTION SOCIALE -



- LA CONSTRUCTION, L'AMÉNAGEMENT, L'ENTRETIEN ET LA GESTION D'ÉQUIPEMENTS CULTURELS OU SPORTIFS -

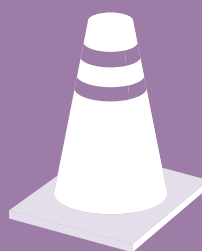

- L'EAU -



- LA PROTECTION ET LA MISE EN VALEUR DE L'ENVIRONNEMENT ET DU CADRE DE VIE -



- L'ASSAINISSEMENT -



## LES COMPÉTENCES FACULTATIVES

- L'ÉCOLOGIE ET LA  
QUALITÉ DE VIE -



- L'ÉLABORATION ET  
LE DÉVELOPPEMENT  
DE RÉSEAUX DE  
COMMUNICATIONS  
ÉLECTRONIQUES -

- L'ÉLABORATION  
DU RÈGLEMENT  
LOCAL DE PUBLICITÉ  
INTERCOMMUNAL -



- L'ANIMATION ET  
LA PROMOTION  
D'ACTIVITÉS  
CULTURELLES ET  
SPORTIVES -

- L'ÉCLAIRAGE PUBLIC -



- LA CRÉATION, L'ENTRETIEN  
ET L'EXPLOITATION DES  
INFRASTRUCTURES DE RECHARGE  
NÉCESSAIRES À L'USAGE DES  
VÉHICULES OU HYBRIDES  
RECHARGEABLES -



- LES OPÉRATIONS  
D'AMÉNAGEMENT -

- LES ÉTUDES DE  
TRANSPORT ET  
D'INFRASTRUCTURE -



- LES MODES DOUX -

- LA CRÉATION,  
L'EXPLOITATION ET  
L'ENTRETIEN DE GARES  
ROUTIÈRES AU PROFIT DES  
4 GARES DU TERRITOIRE -



- LE PLAN CLIMAT AIR-ÉNERGIE  
TERRITORIAL -



# 1 / LES MOYENS ET LES RESSOURCES

## A - les finances



**7**  
agents

**17 757**  
MANDATS

**7 158**  
TITRES



### BUDGET PRINCIPAL

#### - LES DÉPENSES DE FONCTIONNEMENT -

**121 292 304,87 €**

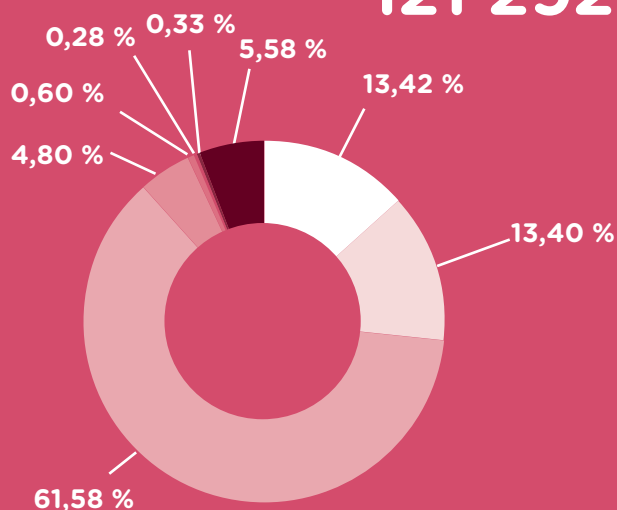

- Charges à caractère générale
- Charges de personnel
- Atténuation de produit
- Autres charges de gestion courante
- Charges financières
- Charges exceptionnelles
- Dotations aux amortissements et aux provisions
- Opérations d'ordre de transfert entre sections

#### - LES RECETTES DE FONCTIONNEMENT -

**132 978 809,37 €**

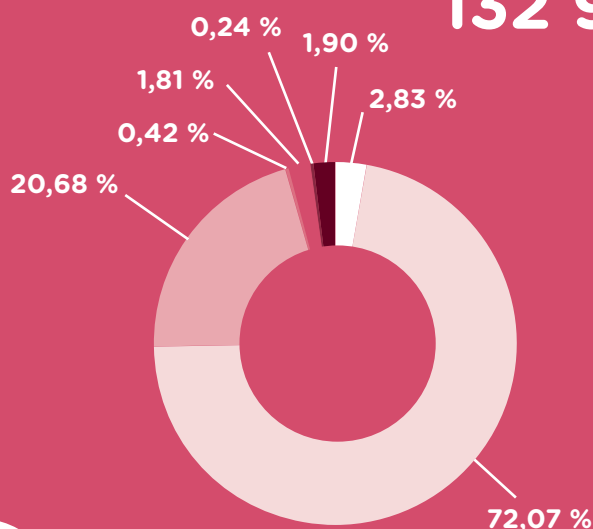

- Produits des services, du domaine et ventes diverses
- Impôts et taxes
- Dotations, subventions et participations
- Autres produits de gestion courante
- Produits exceptionnels
- Atténuation de charges
- Opérations d'ordre de transfert entre sections
- Reprises sur amortissements et provisions **0,04 %**
- Produits financiers **0,00 %**



- LES DÉPENSES D'INVESTISSEMENT -

**43 140 896,78 €**

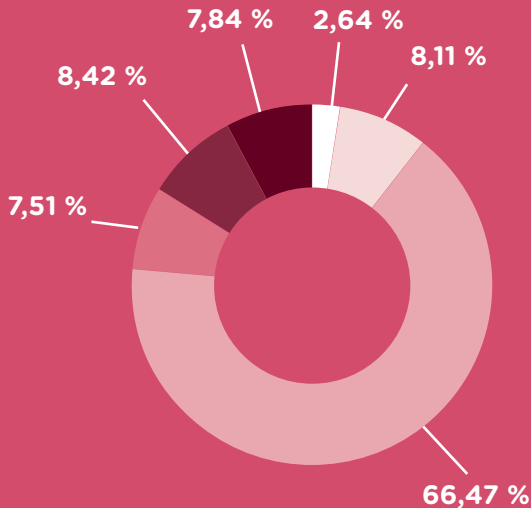

- Immobilisations incorporelles
- Subventions d'équipements versées
- Immobilisations corporelles
- Immobilisations en cours
- Emprunts et dettes assimilées
- Opérations d'ordre de transfert entre sections
- Opérations patrimoniales **0,00 %**
- Autres immobilisations financières **0,01 %**

- LES RECETTES D'INVESTISSEMENT -

**36 596 244,70 €**

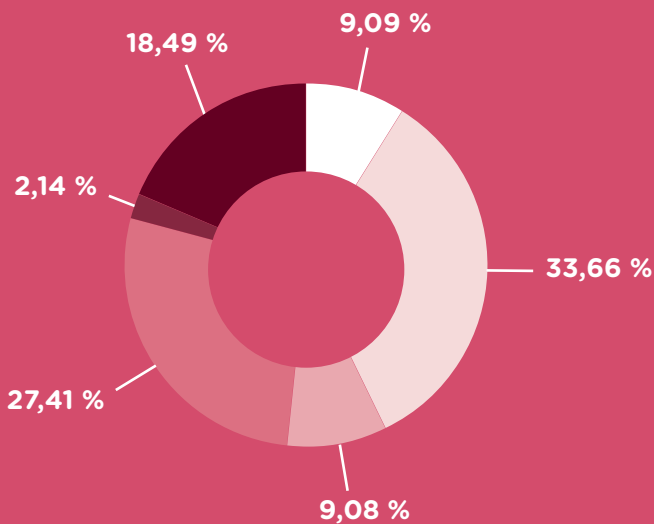

- Dotations, fonds divers et réserves
- Excédents de fonctionnement capitalisés
- Subventions d'investissement
- Emprunts et dettes assimilées
- Autres immobilisations financières
- Opérations d'ordre de transfert entre sections
- Immobilisations corporelles **0,00 %**
- Immobilisation en cours **0,09 %**
- Opérations pour compte de tiers **0,03 %**
- Opérations patrimoniales **0,00 %**

**6 544 652,08 €**

DÉFICIT DE LA SECTION  
D'INVESTISSEMENT

**11 686 504,50 €**

EXCÉDENT DE LA SECTION DE  
FONCTIONNEMENT

**5 141 852,42 €**

RÉSULTAT DU COMPTE ADMINISTRATIF

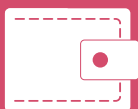

- L'ÉTAT DE LA DETTE -



**37 019 494,11 €**

AU 31/12/2018

## BUDGET ANNEXE « ZAC DU QUARTIER DE LA GARE D'ERMONT-EAUBONNE »



**143 429,51 €**

DÉPENSES DE FONCTIONNEMENT

**197 000 €**

RECETTES DE FONCTIONNEMENT

**1 152 100,48 €**

DÉPENSES D'INVESTISSEMENT

**1 353 334,80 €**

RECETTES D'INVESTISSEMENT

**201 234,32 €**

EXCÉDENT DE LA SECTION  
D'INVESTISSEMENT

**53 570,49 €**

EXCÉDENT DE LA SECTION DE  
FONCTIONNEMENT

**254 804,81 €**

RÉSULTAT GLOBAL

**8 764 784,37 €**

ÉTAT DE LA DETTE AU 31/12/2018

**7 774 399 €**

SUBVENTIONS DE FONCTIONNEMENT  
CUMULÉ DU BUDGET PRINCIPAL

## BUDGET ANNEXE « ZAC DES ÉPINEAUX »



**19 416 358,64 €**

DÉPENSES DE FONCTIONNEMENT

**19 607 843,44 €**

RECETTES DE FONCTIONNEMENT

**23 323 188,16 €**

DÉPENSES D'INVESTISSEMENT

**23 655 603,49 €**

RECETTES D'INVESTISSEMENT

**332 415,33 €**

EXCÉDENT DE LA SECTION  
D'INVESTISSEMENT

**191 484,80 €**

EXCÉDENT DE LA SECTION DE  
FONCTIONNEMENT

**523 900,13 €**

RÉSULTAT GLOBAL

**10 468 750 €**

ÉTAT DE LA DETTE AU 31/12/2018

## BUDGET ANNEXE « ZAC DU BOIS SERVAIS »

**7 800 €**

DÉPENSES DE FONCTIONNEMENT

**38 000,48 €**

RECETTES DE FONCTIONNEMENT

**30 200,48 €**

EXCÉDENT DE LA SECTION DE FONCTIONNEMENT



## BUDGET ANNEXE « ASSAINISSEMENT »

**5 801 126,89 €**

DÉPENSES DE FONCTIONNEMENT

**1 765 956,74 €**

DÉFICIT DE LA SECTION  
D'INVESTISSEMENT

**9 404 984,91 €**

RECETTES DE FONCTIONNEMENT

**3 603 858,02 €**

EXCÉDENT DE LA SECTION DE  
FONCTIONNEMENT

**5 981 833,76 €**

DÉPENSES D'INVESTISSEMENT

**1 837 901,28 €**

RÉSULTAT GLOBAL

**4 215 877,02 €**

RECETTES D'INVESTISSEMENT

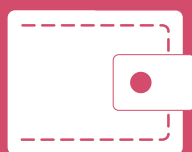

**9 502 449,95 €**

ÉTAT DE LA DETTE AU 31/12/2018

## BUDGET ANNEXE « PARKINGS »

**238 878,04 €**

DÉPENSES DE FONCTIONNEMENT

**41 294,91 €**

DÉFICIT DE LA SECTION  
D'INVESTISSEMENT

**439 550,22 €**

RECETTES DE FONCTIONNEMENT

**200 672,18 €**

EXCÉDENT DE LA SECTION DE  
FONCTIONNEMENT

**75 045,68 €**

DÉPENSES D'INVESTISSEMENT

**159 377,27 €**

RÉSULTAT GLOBAL

**33 750,77 €**

RECETTES D'INVESTISSEMENT



**29 220,94 €**

ÉTAT DE LA DETTE AU 31/12/2018

## B - les ressources humaines

- LE SERVICE -



6

agents  
dont 1 apprenti

### ÉVOLUTION DU PERSONNEL

- LA MASSE SALARIALE -

15 569 363,88 €

+ 8,16 % par rapport  
à 2017



362  
agents

375 agents au  
31 décembre 2017  
soit -3,4 %

346

EN ACTIVITÉ

234

AGENTS FONCTIONNAIRES,  
TITULAIRES OU STAGIAIRES

103

CONTRACTUELS

16

EN DISPONIBILITÉ  
ET DÉTACHEMENT

9

APPRENTIS



# 52 recrutements



**24** FONCTIONNAIRES PAR MUTATION, TRANSFERT DE COMPÉTENCE OU RECRUTEMENT DIRECT

**28** CONTRACTUELS



# 47 départs

**18** FONCTIONNAIRES PAR MUTATION, TRANSFERT DE COMPÉTENCE OU RECRUTEMENT DIRECT

**8** FONCTIONNAIRES POUR RETRAITE

**1** FONCTIONNAIRE DÉCÉDÉ

**20** AGENTS NON TITULAIRES POUR DÉMISSION, FIN DE CONTRAT OU LICENCIEMENT

## FORMATION DES AGENTS

# 78 498,73 €

cotisation obligatoire au CNFPT

+ 5,77 % par rapport à 2017



# 38 181,61 €

Versements aux organismes extérieurs et au CNFPT pour formations payantes

-17,92 % par rapport à 2017

## RELATIONS SOCIALES

# 72 949,25 €

cotisation CNAS



# 183 321,91 €

assurance statutaire

**4** réunions de comités techniques

**2** réunion de comités d'hygiène, de sécurité et des conditions de travail



## C - les affaires juridiques

### - LE SERVICE -

4

agents



### - LA COMMANDE PUBLIQUE -

54  
procédures

pour 64 marchés



31

MAPA

16

APPELS D'OFFRES

1

CONCESSION

14

MARCHÉS SUBSÉQUENTS

2

PROCÉDURES NÉGOCIÉES

184

RÉPONSES AUX SERVICES

1

SUIVI D'AVOCATS

62

CONVENTIONS

255

VEILLES JURIDIQUES

21

CONTENTIEUX ACTIFS

dont 12 au tribunal  
administratif

13

AFFAIRES CLASSÉES

dont 46 % de  
manière amiable

16

RÉFÉRÉS  
PRÉVENTIFS

introduits ou en cours



### - LA MUTUALISATION -

6  
dossiers poursuivis

- SIG
- Logiciel comptable
- Police intercommunale de soirée et de nuit

- Vidéoprotection
- Salubrité des logements
- Dépôts sauvages

5

projets initiés

dont 3 mis en œuvre

- Caméras nomades
- RGPD
- Achats groupés

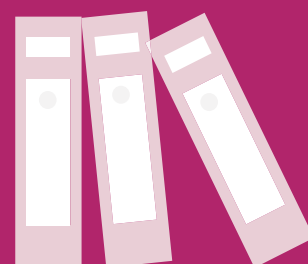

# D - les systèmes d'information

- LE SERVICE -



4

agents



450

postes de travail

34  
sites

- Restitution des polices municipales
- Nouveau CSU
- Nouvelle médiathèque à Corneilles-en-Parisis

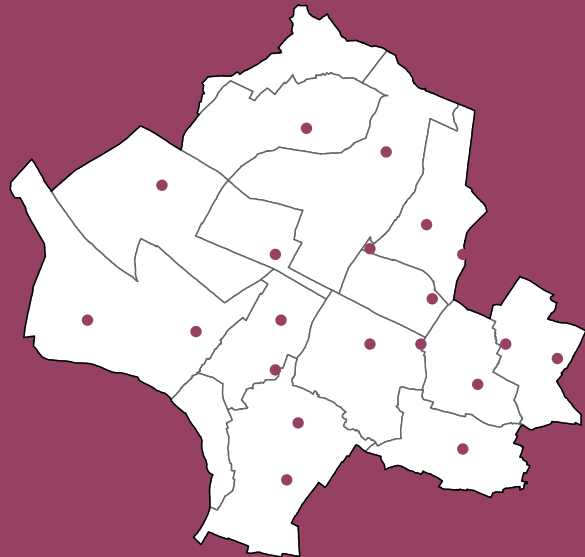

- Développement de la fibre optique sur les différents sites
- Renouvellement du parc informatique
- Uniformisation des contrats et des prestataires

900  
interventions  
et assistances  
aux agents





# 3

agents

## - LES PAGES LES PLUS CONSULTÉES -

- Piscines
  - Assainissement
  - Médiathèques
  - Contact
- Fibre optique



# 5 212

DEMANDES DE CONTRÔLE DE CONFORMITÉ D'ASSAINISSEMENT

# 991

REQUÊTES DES INTERNAUTES

# 493

PRISES DE CONTACT POUR VAL PARISIS ENTREPRENDRE

# 167

CANDIDATURES EN LIGNE



## - LES INFOS SMS -

# 194

abonnés

+ 71 par rapport à 2017



WWW.VALPARISIS.FR

# 133 255

utilisateurs

+ 11 % par rapport à 2017

# 50 %

DEPUIS UN MOBILE

# 63 %

ENTRE 25 ET 44 ANS

# 63 %

DE FEMMES



# 235 324

sessions

+ 21 % par rapport à 2017



# 73 %

DEPUIS UN MOTEUR DE RECHERCHE

# 8 %

DEPUIS UN SITE RÉFÉRENT

# 14 %

EN DIRECT

# 5 %

DEPUIS LES RÉSEAUX SOCIAUX



## LES RÉSEAUX SOCIAUX

### - FACEBOOK -



**2 801**  
ABONNÉS

+ 47 % par  
rapport à 2017

**2 601**  
MENTIONS « J'AIME »

64 % de femmes  
41 % entre 25 et 44 ans  
Jusqu'à **13 220** personnes  
impactées au quotidien

**2**

CAMPAGNES DE  
COMMUNICATION  
SPONSORISÉES À  
L'OCCASION DES  
FORUMS POUR L'EMPLOI

**47 300** personnes atteintes

**579** réponses

**94** clics sur le site web

**26**

ÉVÉNEMENTS  
**119 800** personnes  
touchées  
**3 000** réponses  
**1 400** clics

### - INSTAGRAM -



**681**  
ABONNÉS

63 % entre 25 et  
44 ans

**75**  
POSTS

**1 371**  
MENTIONS « J'AIME »

**11<sup>e</sup>**  
AGGLO DE FRANCE  
LA PLUS ACTIVE  
SUR 65 PRÉSENTES

### - TWITTER -

**903**  
ABONNÉS

**9<sup>e</sup>**  
AGGLO DE FRANCE  
LA PLUS ACTIVE  
SUR 182 PRÉSENTES

**186 000**  
IMPRESSIONS

**5 976**  
TWEETS



### - LINKEDIN -



**20**  
ABONNÉS

**881**  
VISITES

**8 376**  
IMPRESSIONS

**248**  
CLICS

**91**  
MENTIONS « J'AIME »

**37**  
PARTAGES

### - YOUTUBE -



**20**  
ABONNÉS

**4**  
VIDÉOS POSTÉES

**2 359**  
VUES

## LA COMMUNICATION IMPRIMÉE

### - LES MAGAZINES ET JOURNAUX INTERNES -



2

MAGAZINES PAR AN (24 PAGES)  
TIRAGE À 113 000 EXEMPLAIRES

4

NUMÉROS DU JOURNAL  
INTERNE (12 PAGES)  
TIRAGE À 400 EXEMPLAIRES

### - LE RÉSEAU D’AFFICHAGE -

20

MÉDIATHÈQUES, PISCINES ET  
ESPACES EMPLOI

35

CULS DE BUS

30

FACES SUR  
LES ABRIBUS

1

AFFICHAGE MUNICIPAL  
TEMPORAIRE DANS LES  
15 COMMUNES



### - LES RELATIONS PUBLIQUES ET LE PROTOCOLE -

12

FORUMS DES  
ASSOCIATIONS

2

ACCUEILS DES  
NOUVEAUX HABITANTS

2

FORUMS POUR  
L’EMPLOI

1

AQUA  
CHALLENGE

1

VAL PARIS  
CHALLENGE

1

INAUGURATION DE VOIE  
VERTE SUR LA CHAUSSÉE  
JULES-CÉSAR

1

OUVERTURE DE  
MÉDIATHÈQUES

1

INAUGURATION DU  
CENTRE DE SUPERVISION  
URBAIN

1

INAUGURATION DES BORNES  
DE RECHARGE POUR  
VÉHICULES ÉLECTRIQUES



## - LES CAMPAGNES DE COMMUNICATION -

**228**  
POUR LES  
MÉDIATHÈQUES



**13**  
POUR LE  
DÉVELOPPEMENT  
ÉCONOMIQUE

**158**  
POUR LES  
PISCINES

**25**  
POUR L'EMPLOI

**2**  
POUR LA POLITIQUE  
DE LA VILLE

**3**  
POUR LA SANTÉ

**2**  
POUR LE SPORT

**2**  
POUR LES  
TRANSPORTS

**2**  
POUR  
L'ENVIRONNEMENT

## - LES CAMPAGNES PUBLICITAIRES -



**1**  
CLIP SUR YOUTUBE  
POUR PROMOUVOIR  
L'ATTRACTIVITÉ DU  
TERRITOIRE

**3**  
INSERTIONS DANS LE  
PARISIEN VAL-D'OISE

**1**  
AFFICHAGE DANS LE  
RÉSEAU MÉDIAGARE

**1**  
SPOT PUBLICITAIRE  
DANS LES CINÉMAS  
UGC ET MÉGARAMA

**3**  
INSERTIONS  
PUBLICITAIRES  
DANS DES REVUES  
**Business immo, Contact  
Entreprises et Le Monde  
des artisans**

**6 472**  
affiches

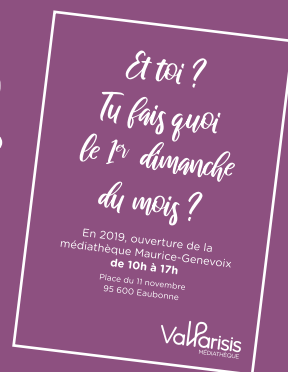

**177 100**  
flyers, dépliants, brochures...  
hors magazines et journaux internes

## - LA SIGNALÉTIQUE -

Gestion de la signalétique des équipements intercommunaux, principalement pour les gares routières et les parkings mais aussi pour les piscines, les médiathèques, les aires d'accueil et les espaces emploi

Ouverture  
de votre médiathèque  
**le 22 décembre 2018**  
à 10h

## - LES PARTENARIATS -

- Hokagenin Battle à Montigny-lès-Cormeilles
- L'espace Michel-Berger à Sannois
- Parisis Artist à Corneilles-en-Parisis
- Nos quartiers ont du talent



## 3 / L'AMÉNAGEMENT DU TERRITOIRE

### A - L'aménagement



3

agents

#### - LA PLAINE DE PIERRELAYE BESSANCOURT -



Suivi des travaux du Contrat  
d'intérêt national (Iisières...)

#### - RÈGLEMENT LOCAL DE PUBLICITÉ INTERCOMMUNAL -

Projet arrêté en Conseil  
communautaire le 10 décembre 2018



#### - LA RECONQUÊTE URBAINE DE LA RD14 -

- Mise en œuvre de la veille foncière économique avec la ville de Pierrelaye et l'Établissement public foncier d'Île-de-France sur le parc commercial des Primevères
- Acquisitions foncières stratégiques à Pierrelaye (Primevères), Montigny-lès-Cormeilles (Marceau-Colin) et Herblay-sur-Seine (les Copistes)
- Mise en œuvre d'une veille foncière économique avec la ville de Montigny-lès-Cormeilles et l'EPFIF sur le secteur à vocation économique (Marceau-Colin)



#### - LA SEINE À VÉLO -



#### Valoriser et aménager les berges de Seine et développer l'itinéraire cyclable

- Signature de la convention de partenariat avec le Département de l'Eure
- Préparation du schéma directeur d'aménagement des berges

## - LES PÔLES GARES ET L'INTERMODALITÉ -

### Bessancourt

- Finalisation du plan d'aménagement et du schéma de référence de pôle
- Travaux subventionnés à 70% par Île-de-France Mobilités

### Pierrelaye, Beauchamp et Sannois

Validation des scénarii d'aménagement

### Ermont (Gros Noyer Saint-Prix)

Concertation préalable avec la SNCF

### Ermont-Eaubonne

Remise à niveau des propriétés foncières en vue de l'implantation d'un service public supplémentaire (Espace emploi)



## - LE CONTRAT DE PLAN ÉTAT-RÉGION (CPER 2015-2020) -



- Suivi du financement des études des pôles gare à Sannois et à Ermont, du Programme local de l'habitat et de l'étude urbaine sur le secteur de la RD502 à Saint-Leu-la-Forêt et Taverny

## - LE TOURISME -

Collaborations avec l'Agence des espaces verts sur une étude de valorisation du site du fort de Corneilles et avec la Fédération française de randonnée pour la promotion du territoire

## - LA MODERNISATION DES PARKINGS COMMUNAUTAIRES -

- Étude prospective de dimensionnement du stationnement public payant autour des gares de Montigny-Beauchamp et Sannois
- Préparation du transfert de compétence du parking de Pierrelaye en gare de Montigny-Beauchamp

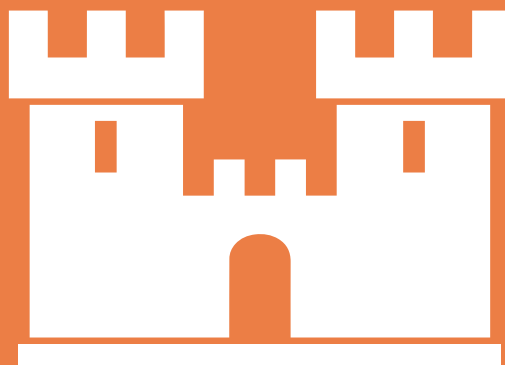

## B- Les transports



# 5

**agents**

dont 4 agents de  
gestion des parkings

### - LES BUS -

- Poursuite du travail avec Île-de-France Mobilités sur la restructuration complète et l'augmentation de l'offre
- Préparation de la modernisation en 2019 des lignes 95-19, 30-42, 30-03, 30-49



### - LES PARKINGS -

# 3

 parkings  
de gare

# 2

 parkings  
urbains

- Rénovation complète des contrôles d'accès et moyens de paiement du parking de la gare de Sannois
- Suivi de la gestion déléguée du parking d'Herblay-sur-Seine
- Gestion quotidienne des parkings de Sannois
- Suivi des travaux dans le parking de Montigny-lès-Cormeilles
- Préparation des programmes d'investissement et des dossiers de subventions à Montigny-lès-Cormeilles (réouverture du 2<sup>e</sup> sous sol) et Sannois



### - LES CONSIGNES À VÉLO -

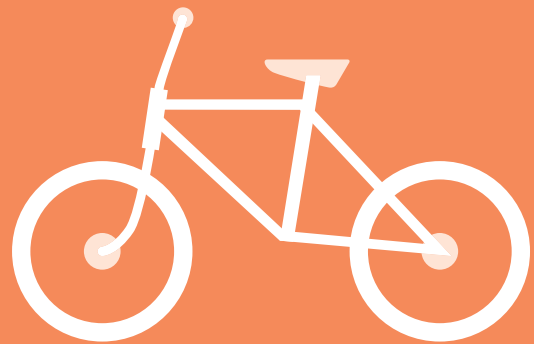

# 1

CONSIGNE SÉCURISÉE  
EN GESTION À  
CORMEILLES-EN-PARISIS

# 1

SITE INTERNET  
DE RÉSERVATIONS  
EN CRÉATION

### - LES GARES ROUTIÈRES -

# 4

  
sites

- Cormeilles-en-Parisis
- Ermont-Eaubonne
- Herblay-sur-Seine
- Montigny-Beauchamp



# C- Le système d'information géographique



5

agents

dont 1 apprentie  
et 1 stagiaire

337

études cartographiques

- Analyse de la délinquance
- Vidéoprotection
- Études urbaines
- Analyses du territoire

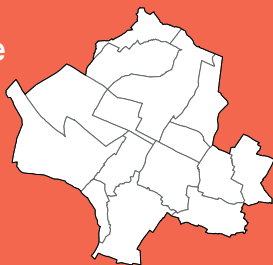

37

livraisons de données SIG

à des partenaires et prestataires

## - L'OBSERVATOIRE -

- Élaboration du projet de territoire 2020-2030
- Production du Portrait de territoire n°2 et de cartes
- Observatoires du logement, des mobilités et du foncier



300

couches de données

Photo aérienne actualisée en juin



15

PLU

numérisés au format CNIG



1

extranet



260

AGENTS INTERCOMMUNAU  
ET MUNICIPAUX DISPOSANT  
D'UN ACCÈS

115

NOUVEAUX AGENTS FORMÉS

9

APPLICATIONS POUR  
LES PROFESSIONNELS

Collecte des  
déchets, annuaires  
des équipements,  
des lieux et des  
hébergements, des  
lignes de bus



4

applications  
grand public

## D - Le patrimoine immobilier



5

agents

88

bâtiments  
en gestion

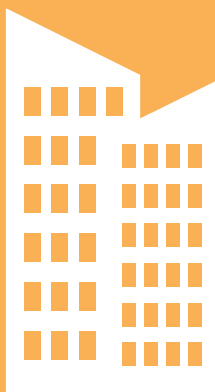

704  
interventions

sur les différents sites

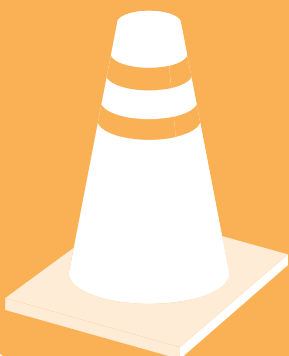

### Nouveaux bâtiments

- Médiathèque à Cormeilles-en-Parisis
- Centre de Surveillance Urbaine à Franconville

### Agenda d'Accessibilité Programmé

- Piscine à Montigny-lès-Cormeilles
- Maison de la Justice et du Droit à Ermont
- Espace emploi à Taverny



### Rénovations

- Médiathèque à Franconville
- Médiathèque à Eaubonne
- Médiathèque à Sannois
- Cellules artisanales dans les parcs d'activité économique à Eaubonne
- Aires d'accueil des gens du voyage
- Piscine à Taverny
- Médiathèque à Montigny-lès-Cormeilles

### Reprise du système incendie

- Parking de la Gare à Sannois

### Études et programmation

- Futur centre aquatique à vocation sportive



# É - Les espaces publics et infrastructures

## L'ASSAINISSEMENT



**5**  
agents

### - LES TRAVAUX -



- 5 réhabilitations des réseaux unitaires
- 4 extensions de réseau des eaux usées
- 2 réhabilitations d'antennes d'eaux pluviales
- 1 modification des connexions réseaux
- Participation au PPP de Saint-Leu-la-Forêt

### - L'EXPLOITATION -

- 2 campagnes annuelles de curage préventif des réseaux et des avaloirs
- Maintenance et entretien des 36 postes de relevage
- 2 campagnes annuelles complètes de dératisation
- Interventions curatives de dégorgement de réseaux et branchements particuliers
- Curage des 36 bassins tous les 3 ans par roulement



- Établissement d'un règlement d'assainissement intercommunal
- Lancement de la procédure de Délégation de service public
- Lancement du marché d'assistance à maîtrise d'ouvrage pour le futur Schéma Directeur de l'Assainissement et des Eaux Pluviales



**15**  
**communes**  
dont 2 gérées directement par des syndicats : Frépillon (SIAVOS) et Bessancourt (SIARE)

**12,5**  
MILLIONS DE M<sup>3</sup> D'EAU  
CONSOMMÉS ET TRAITÉS

**820**  
KM DE COLLECTEURS  
UNITAIRES ET SÉPARATIFS

**54 000**  
BRANCHEMENTS  
PARTICULIERS

**20 000**  
REGARDS SUR RÉSEAUX  
ET CHAUSSEES

**11 000**  
AVALOIRS ET GRILLES D'EAU  
PLUVIALE EN RIVE DE CHAUSSEE

**36**  
BASSINS D'ORAGE  
OU D'AGRÉMENT

**36**  
POSTES DE RELEVAGE

**12**  
CHAMBRES À SABLE

**17**  
SÉPARATEURS À HYDROCARBURES

**4 302**  
CONTRÔLES  
DE CONFORMITÉ

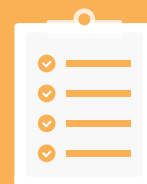

**281**  
AUTORISATIONS DE  
RACCORDEMENT À L'ÉGOUT

**423**  
PERMIS DE CONSTRUIRE

**134**  
DÉCLARATIONS PRÉALABLES

**245**  
CERTIFICATS D'URBANISME

## LES RÉSEAUX



**5**  
agents

### - LES BORNES DE RECHARGE POUR VÉHICULES ÉLECTRIQUES -



**82**  
BORNES

**99**  
INSCRITS

**606**  
CYCLES DE RECHARGE

### - L'ÉCLAIRAGE PUBLIC -

**11**  
COMMUNES

**25 791**  
POINTS LUMINEUX

**387**  
ARMOIRES ÉLECTRIQUES

**1 210**  
SIGNALISATIONS TRICOLORES

**154**  
CARREFOURS DE FEUX

**980**  
SIGNALEMENTS ET  
INTERVENTIONS POUR  
L'ÉCLAIRAGE PUBLIC

**149**  
SIGNALEMENTS ET  
INTERVENTIONS POUR LA  
SIGNALISATION LUMINEUSE  
TRICOLERE

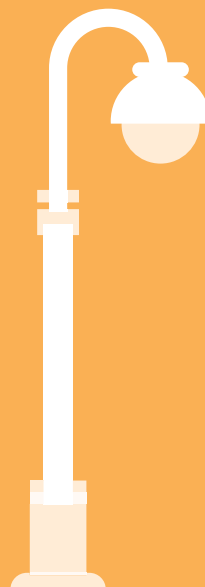

### - LA VIDÉOPROTECTION -

**251**  
CAMÉRAS  
DONT 34 NOMADES

**830**  
SIGNALEMENTS ET  
INTERVENTIONS

**Création d'un centre de supervision urbain unique**

- 10 postes d'opérateurs
- 1 poste de superviseur
- 1 mur d'images équipé de 40 écrans



## LES ESPACES PUBLICS



**7**  
agents

### - LA LUTTE ANTI-GRAFFITIS -

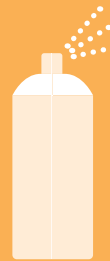

**1 890**  
SIGNALEMENTS ET  
INTERVENTIONS

### - LA VOIRIE -

**62**  
KILOMÈTRES LINÉAIRES

**6**  
OPÉRATIONS DE  
RESTRUCTURATION

**1**  
CRÉATION DE VOIE

**76**  
MISES EN ACCESSIBILITÉ SUR  
6 LIGNES DE BUS

**96**  
ABRIBUS EN GESTION

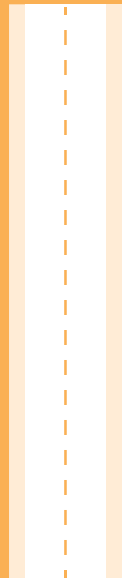

### - LA PROPRETÉ URBAINE -



**1 704**  
KM DE CHAUSSÉES ET TROTTOIRS NETTOYÉS  
DANS LES PARCS D'ACTIVITÉ ÉCONOMIQUE ET  
SUR LA VOIRIE D'INTÉRÊT COMMUNAUTAIRE

**782 000**  
M<sup>2</sup> DE SURFACES NETTOYÉES  
SUR LES PÔLES GARES

### - LES ESPACES VERTS -

**9**  
HECTARES DE  
PELOUSES  
ET PRAIRIES

**4**  
HECTARES  
D'ARBUSTES

**7**  
KM DE HAIES

**4**  
AIRES DE JEUX

**7**  
OPÉRATIONS  
D'INVESTISSEMENT



### - LES DÉPÔTS SAUVAGES -

**242**  
SIGNALEMENTS ET  
INTERVENTIONS

**414**  
TONNES COLLECTÉES  
ET TRAITÉES



# 4 / L'ATTRACTIVITÉ DU TERRITOIRE

## A - l'emploi



**12**  
agents

### - LA FRÉQUENTATION -

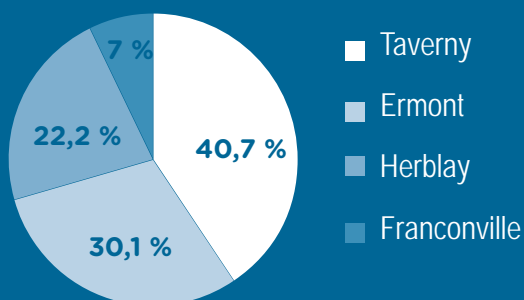

### - LES INSCRIPTIONS -

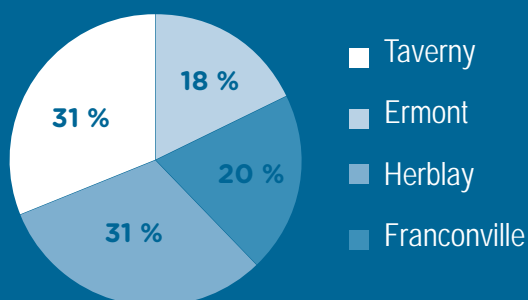

### Motifs d'inscription :

Emploi (63 %),  
Formation (22,5 %),  
Information (13,5 %),  
Création d'entreprise (1 %).

**4** espaces  
emploi

**8 042**  
VISITEURS



**4 003**  
ENTRETIENS

**472**  
NOUVELLES  
INSCRIPTIONS

**225**  
SORTIES  
POSITIVES

### - LES ACTIONS -

**Forum pour l'emploi  
des actifs handicapés**

**334**  
VISITEURS



**Forum pour  
l'emploi**

**1 675**  
VISITEURS

**BAFA + PAQ**

**39**  
ENTRÉES

### - LA PLATEFORME EMPLOI -

[emploi.valparisis.fr](http://emploi.valparisis.fr)



**14 212**  
OFFRES PUBLIÉES

### - L'AUTO-ÉCOLE SOCIALE -

**29**  
CANDIDATS



## B - l'immobilier d'entreprise



**2**  
agents

**5** parcs  
d'ateliers locatifs

- Les Alouettes (Eaubonne) : 17 lots / 18
- Louis Armand (Eaubonne) : 5 lots / 5
- Les Métiers (Ermont) : 10 lots / 10
- Les Châtaigniers (Taverny) : 1 lot / 1
- Parc Les Colonnes (Le Plessis-Bouchard) : 1 lot / 1

**26**  
ENTREPRISES

**97 %**  
TAUX  
D'OCCUPATION



**3** parcs d'activité en  
cours de commercialisation

- Les Épineaux (Frépillon) > 11 ha disponibles
- Les Écouardes (Taverny) > 3 ha disponibles
- Les Meuniers (Bessancourt) > 1 terrain de 7 800 m<sup>2</sup>



**133**  
demandes d'implantation

dont **17 %** sur des terrains, **50 %** sur des locaux de 70 à 950 m<sup>2</sup>  
et **12 %** sur des locaux commerciaux.



**Une étude de requalification  
et redynamisation**

de parcs d'activité économique



**8**  
PARCS CONCERNÉS  
SUR 3 COMMUNES

**167**  
ENTREPRISES  
IMPACTÉES

**11**  
RÉUNIONS

Beauchamp, Pierrelaye, Taverny

## C - les relations entreprise



**1**  
agent

- LES ANIMATIONS ÉCONOMIQUES -

**242**  
ENTREPRISES  
RENCONTRÉES

**3**  
MATINALES  
ORGANISÉES

**66**  
ENTREPRISES  
PRÉSENTES



- LE RÉSEAU PLATO DE  
LA CCI 95 -

**30**  
CHEFS D'ENTREPRISE

**11**  
RÉUNIONS



**2**  
ASSOCIATIONS  
D'ENTREPRISES  
AIBT et Club Val Paris

- LES RÉSEAUX  
PROFESSIONNELS -

**5**  
RÉUNIONS

**1**  
SALON  
EFFERVESCENCE  
à Corneilles-en-Parisis

# D - la création d'entreprise



**2**  
agents

## - LA NATURE DES PROJETS -

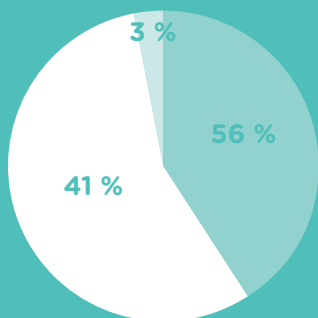

■ Artisanat et commerce ■ industrie ■ services

## CITÉSLAB ET L'AMORÇAGE DE PROJET

**220**

porteurs de projets rencontrés

**113**  
entreprises  
immatriculées



dans le cadre du parcours d'accompagnement à la création d'entreprises

**312** rendez-vous individuels  
d'accompagnement

## - LA GÉOGRAPHIE DES PORTEURS DE PROJETS -

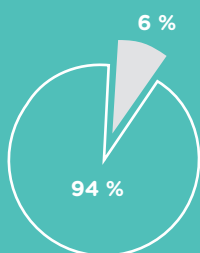

■ Quartiers prioritaires de la politique de la ville (QPV)

□ Hors QPV

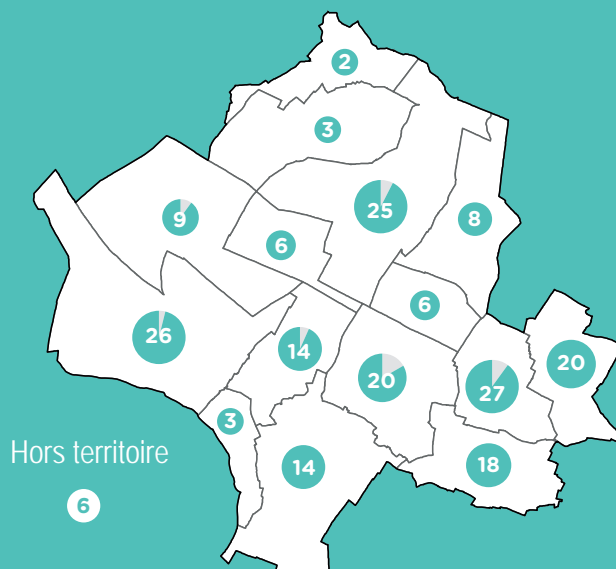

## LE FINANCEMENT

- INITIACTIVE 95 -

51

FINANCEMENTS

32

CRÉATIONS

14

REPRISES

154

EMPLOIS CRÉÉS OU SAUVEGARDÉS

725 600 €

DE FINANCEMENT

- ADIE -

47

PROJETS  
D'INSERTION  
PROFESSIONNELLE  
FINANCÉS

dont 33 financements  
pour la création et  
le développement  
d'entreprise

194 500 €

DE FINANCEMENT



- RÉSEAU ENTREPRENDRE -

5

FINANCEMENTS

4

CRÉATIONS

1

REPRISE

22

EMPLOIS CRÉÉS OU SAUVEGARDÉS

170 000 €

DE FINANCEMENT

## LE DÉVELOPPEMENT ET LA CROISSANCE

42

projets accompagnés  
en post-crétation



- LES RENDEZ-VOUS -

10

MOIS DE  
L'ENTREPRENEURIAT

6

ÉVÉNEMENTS

47

RÉUNIONS  
COLLECTIVES

1

SÉMINAIRE RÉUNISSANT 50 PARTICIPANTS  
autour de 4 thèmes sur la création d'entreprise



- LA TYPOLOGIE DE  
L'ACCOMPAGNEMENT PROPOSÉ -

22

ACCOMPAGNEMENTS  
AU DÉVELOPPEMENT DE  
SOCIÉTÉ

5

AIDES FACE AUX  
DIFFICULTÉS  
RENCONTRÉES

14

AIDES AU  
DÉMARRAGE

1

AIDE POUR UNE  
CESSION D'ACTIVITÉ

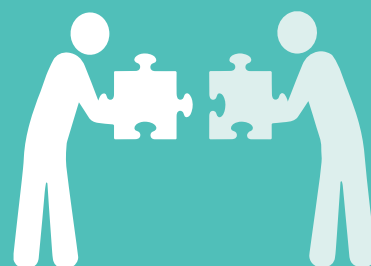

# 5 / LE CADRE DE VIE

## A - l'habitat



**2**  
agents

### - LA RÉVISION DU PLH -

#### 1<sup>er</sup> arrêt du PLH au Conseil communautaire du 10/12/2018

Le document arrêté comprend :

Estimation des livraisons sur la période 2018-2023 :  
12 354 logements neufs, soit 2059 logements/an.



### HABITAT PRIVÉ

#### - LUTTE CONTRE LA PRÉCARITÉ ÉNERGÉTIQUE -

Habiter mieux au bénéfice des  
ménages modestes et très modestes :

- Nouveau protocole signé avec la Préfecture  
et l'ANAH pour la période 2018-2020

- Montant de l'aide de solidarité écologique de Val Parisis, en  
abondement de l'ANAH : 450 euros



**450**

NOUVEAUX DOSSIERS  
ENREGISTRÉS

dont 354 ménages  
sur 4 copropriétés

**30**

BÉNÉFICIAIRES DE L'AIDE,  
DANS LE DIFFUS CETTE ANNÉE

(pas de travaux achevés en  
copropriété en 2018)

### HABITAT SOCIAL

#### La Conférence intercommunale du logement

Poursuite des échanges sur les  
orientations du territoire

**39**

MEMBRES DE LA  
CONFÉRENCE PLÉNIÈRE

#### - SALUBRITÉ DES LOGEMENTS -

Mutualisation de l'action d'inspecteur de salubrité  
sur plaintes transmises des communes adhérentes  
au dispositif



**1**

INSPECTEUR  
SALUBRITÉ

**47**

DOSSIERS  
CONFIÉS

**24**

DOSSIERS  
CLOS

**118**

ENQUÊTES DE  
TERRAIN MENÉES

**32**

bailleurs sur le territoire



**1 312**

attributions effectives

**23 153**

logements sociaux  
recensés sur le territoire

#### - LUTTE CONTRE L'HABITAT INDIGNE -

Lors du Conseil communautaire du 10/12/2018, validation de  
l'expérimentation pendant 2 ans d'une autorisation préalable  
de mise en location dans des zones délimitées

4 communes concernées : Cormeilles-en-Parisis, Le Plessis-  
Bouchard, Montigny-lès-Cormeilles, Pierrelaye



## B - la santé



2

agents

- BOURSE POUR LES  
INTERNES DE MÉDECINE  
GÉNÉRALE -

10 000€

PAR AN PENDANT 3 ANS MAXIMUM

1

BÉNÉFICIAIRE DU DISPOSITIF  
(LANCÉ EN NOVEMBRE)



- LE CONTRAT LOCAL DE SANTÉ -

4

AXES PRIORITAIRES

12

OBJECTIFS

15

ACTIONS



- LE PARTENARIAT D'AIDE À L'ACQUISITION D'UNE  
COMPLÉMENTAIRE SANTÉ -

49

PROFESSIONNELS  
FORMÉS



94

ADHÉSIONS

- LE CONSEIL LOCAL DE SANTÉ MENTALE -



- 1 agent dédié mis à disposition par l'hôpital Simone Veil
- Réalisation d'un diagnostic local de santé mentale
- 150 personnes rencontrées dans le cadre du diagnostic

## C - les aires d'accueil des gens du voyage



12

agents

10 aires en service

+ de 99 %

TAUX D'OCCUPATION MOYEN ANNUEL

48 192 M<sup>2</sup>

SUPERFICIE TOTALE

235 000 €

REDEVANCES PAYÉES  
PAR LES USAGERS



101

FAMILLES

364

PERSONNES

96

EMPLACEMENTS

536

interventions



198

PLACES  
CONVENTIONNÉES

# D - la politique de la ville



**1**  
agent

## - APPEL À PROJET -

**87**  
DOSSIERS  
VALIDÉS



**19**  
NOUVELLES  
ACTIONS

## - ANRU -

Présentation des projets soumise  
aux instances de validation d'intérêt  
régional le 4 décembre 2018 :

**1**

QUARTIER PRIORITAIRE  
CONCERNÉ « BAS DES  
AULNAIES CARREAUX FLEURIS  
FONTAINE BERTIN » SUR  
SANNOIS ET FRANCONVILLE

**3**

BAILLEURS CONCERNÉS



**4** piliers

- Cohésion sociale
- Développement économique
- Cadre de vie
- Ingénierie



## - LA TAXE FONCIÈRE SUR LES PROPRIÉTÉS BÂTIES -

**1**

AVENANT À LA  
CONVENTION  
D'UTILISATION DE  
L'ABATTEMENT

**1**

RENÉGOCIATION DES PROGRAMMATIONS  
ANNUELLES SUR LES QUARTIERS  
PRIORITAIRES POUR 2019 ET 2020

**13** bailleurs signataires  
**18** programmes d'actions

## - NQT -

**1**

CONVENTION ANNUELLE  
AVEC L'ASSOCIATION  
NOS QUARTIERS ONT DES  
TALENTS

**168**

JEUNES DIPLÔMÉS  
INSCRITS AU DISPOSITIF  
D'ACCOMPAGNEMENT VERS  
L'EMPLOI DEPUIS 2015

**53**

JEUNES DIPLÔMÉS  
ACCOMPAGNÉS DEPUIS  
JUN 2017



**22**

JEUNES DIPLÔMÉS  
ACCOMPAGNÉS ONT ACCÉDÉ  
À UN EMPLOI PÉRENNE ET  
QUALIFIÉ

## - LA PLATEFORME MOBILITÉ -

1 coup de pouce au permis cofinancé  
par Val Parisis, le CGET et FSE en  
partenariat avec Aiguillage, auto-école  
sociale :

**30**

ENTRÉES SUR  
LE DISPOSITIF

**14**

CODES DE LA  
ROUTE  
VALIDÉS

**10**

PERMIS  
COMPLETS  
OBTENUS

**16**

PERSONNES EN  
COURS  
D'APPRENTISSAGE



## LA PRÉVENTION SPÉCIALISÉE



**4**  
agents

**72**

JEUNES  
ACCOMPAGNÉS  
DE 11 À 26 ANS

**2**

SÉJOURS  
ÉDUCATIFS

**5**

CHANTIERS  
ÉDUCATIFS

**4**

SORTIES  
COLLECTIVES

**2**

ATELIERS  
D'ESTIME DE SOI



## LE SERVICE SOCIAL EN COMMISSARIAT DE POLICE



1

agent

144

VICTIMES

13

MISES EN CAUSE

224

ORIENTATIONS

94

PERSONNES  
RELEVANT DU  
CHAMP HORS PÉNAL

899

PERSONNES  
CONCERNÉES

352

ENTRETIENS AVEC  
LES USAGERS



## É - l'environnement



1

agent

### - LES DÉCHETS -

- Poursuite de l'étude pour l'élaboration d'une politique communautaire



- Projet d'implantation d'un site de traitement des biodéchets

### - LES BOIS ET MASSIFS -

- Partenariat avec l'Agence des Espaces Verts de la Région Île-de-France et les communes en vue de la mise en œuvre des coulées vertes de Cormeilles-en-Parisis et de La Frette-sur-Seine



- Travail sur les délimitations du PRIF du Bois de Boissy et des Aulnaies en fonction des projets communautaires

### - LA GESTION DES MILIEUX AQUATIQUES ET PRÉVENTION DES INONDATIONS -

Élaboration des conditions de mise en œuvre de la compétence



### - LE PLAN CLIMAT AIR ÉNERGIE TERRITOIRE -



- Établissement du diagnostic territorial
- Lancement des ateliers thématiques de coconstruction des orientations stratégiques
- Mise en œuvre de l'évaluation environnementale stratégique

### - LE PLAN PRÉVENTION DU BRUIT DANS L'ENVIRONNEMENT -

- Suivi de la constitution des cartes de bruit stratégiques par Bruitparif
- Suivi des travaux de la Commission Consultative de l'Environnement de l'aéroport Roissy-Charles-de-Gaulle



### - LES RÉSEAUX DE CHALEUR -



- Suivi de l'élaboration du schéma directeur réalisé par le Syndicat Intercommunal de Chauffage Sannois Ermont Franconville (SICSEF)
- Accompagnement des études de faisabilité et d'opportunités de création et d'extension des réseaux de chaleur

### - LES BERGES DE SEINE -

- Signature de la charte Trame verte et bleue le 11 octobre 2018 dans le cadre du futur contrat de bassin 2020-2024
- Réseau de continuités écologiques terrestres et aquatiques



## POLICE INTERCOMMUNALE MUTUALISÉE



**9** agents (soirée)

**7 COMMUNES** (Beauchamp, Bessancourt, Frépillon, Le Plessis-Bouchard, Montigny-lès-Cormeilles, Pierrelaye et Saint-Leu-la-Forêt)

**17** agents (nuit)

**14 COMMUNES** (Beauchamp, Bessancourt, Cormeilles-en-Parisis, Eaubonne, Franconville, Frépillon, Herblay-sur-Seine, La Frette-sur-Seine, Le Plessis-Bouchard, Montigny-lès-Cormeilles, Pierrelaye, Saint-Leu-la-Forêt, Sannois et Taverny)



**23 mai 2018**  
Déménagement  
des effectifs  
à Franconville

### Nouveaux horaires adaptés aux besoins du territoire

Soirée : 16h30 - 1h15

Nuit : 21h - 5h15



- Acquisition d'un système de radio communication numérique et partage d'un canal commun avec les polices municipales locales
- Interopérabilité : acquisition de 3 radios de la police nationale
- Acquisition d'un logiciel de gestion de police

### - LES PATROUILLES -

**6 634**  
SURVEILLANCES

**5 239**  
HEURES SUR LE  
TERRAIN

**827**  
INTERVENTIONS

**177**  
INTERPELLATIONS ET  
PRÉSENTATIONS À  
L'OFFICIER DE POLICE  
JUDICIAIRE (OPJ)

**1**  
BRIGADE CANINE  
DE 5 CHIENS

**262**  
SURVEILLANCES  
SPÉCIFIQUES

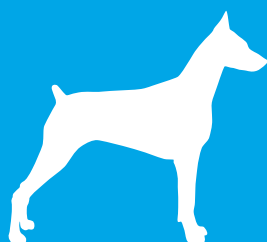

### - LES PROCÉDURES -



**177**  
RAPPORTS DE MISE À  
DISPOSITION DE L'OPJ

**21**  
RAPPORTS  
D'INFORMATION

**60**  
RAPPORTS  
D'INTERVENTIONS

**380**  
CONTRAVENTIONS  
ÉTABLIES

### - LES PARTENARIATS -

**66**  
OPÉRATIONS  
COMMUNES AVEC LES  
POLICES MUNICIPALES  
LOCALES



**318**  
OPÉRATIONS  
COMMUNES AVEC LA  
POLICE NATIONALE



**31**  
agents

**29 août 2018**

Centralisation des trois CSU et aménagement dans les nouveaux locaux à Franconville



**243**  
caméras

dont 34 nomades



**Nouveaux horaires  
au 1<sup>er</sup> septembre 2018**

Matin : 5h45 - 14h

Après-midi : 13h45 - 22h

Nuit : 21h45 - 6h



**421**  
APPELS  
TÉLÉPHONIQUES

**238**  
INTERPELLATIONS  
ET PRÉSENTATIONS  
À L'OPJ

**2 097**  
FAITS CONSTATÉS

**1 618**  
FAITS ÉLUCIDÉS  
GRÂCE AU CSU

**289**  
DEMANDES DE  
SURVEILLANCE

**736**  
DEMANDES  
D'INTERVENTIONS

**3 180**  
MAINS COURANTES

**666**  
RELECTURES

**174**  
RÉQUISITIONS  
JUDICIAIRES

## 6 / LA CULTURE ET LES SPORTS

### A - les centres aquatiques

**592 595**  
entrées

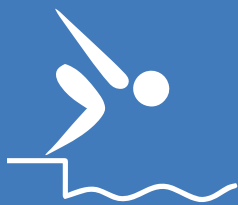

**7**  
équipements  
aquatiques



**11**  
BASSINS

**1**  
ESPACE REMISE  
EN FORME

**2**  
ESPACES  
BIEN-ÊTRE



**82**  
animations

**40 477**  
participants  
aux activités

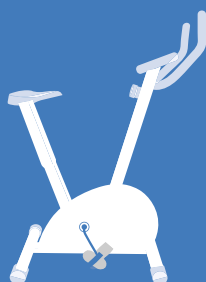

#### - LES RÉSERVATIONS EN LIGNE -

**14**  
ACTIVITÉS

**3 145**  
USAGERS RÉGULIERS



**25 738**  
RÉSERVATIONS

#### - L'AQUA CHALLENGE -

Mercredi 19 décembre 2018  
aux Grands Bains du Parisis (Herblay-sur-Seine)

Thématique : Le cirque

**14**  
COMMUNES  
PARTICIPANTES

**10**  
ENFANTS DE 4 À 7 ANS  
PAR COMMUNE

**2**  
ANIMATEURS PAR  
COMMUNE

**18**  
MAÎTRES-NAGEURS  
MOBILISÉS POUR LA  
SURVEILLANCE

**3**  
PARCOURS  
AQUATIQUES



# 1 événement organisé par l'agglo

## LE VAL PARISIS CHALLENGE

Samedi 30 juin 2018 au CDFAS (Eaubonne)  
En partenariat avec le Département du Val-d'Oise  
Thématique : Les pirates



**14**  
COMMUNES  
PARTICIPANTES

**420**  
ENFANTS

**5**  
ÉPREUVES

**1**  
VAINQUEUR :  
FRÉPILLON

# 2 événements soutenus par l'agglo

## LE CONCOURS DE DANSES URBAINES « HOKAGENIN BATTLE »

Le dimanche 11 février 2018  
à l'Espace Léonard-de-Vinci  
(Montigny-lès-Cormeilles)

**150**  
DANSEURS  
DE HIP HOP

**300**  
SPECTATEURS



## LE TREMLIN ARTISTIQUE « PARISIS ARTIST »

Le vendredi 30 mars 2018  
au Théâtre du Cormier  
(Cormeilles-en-Parisis)

**1**  
SOIRÉE DE GALA À  
GUICHET FERMÉ

**15**  
ARTISTES

## C - la lecture publique

90

agents



1

bibliobus

2

triporteurs



9

médiathèques

11 715 m<sup>2</sup>

3

MÉDIATHÈQUES  
RÉNOVÉES (EAUBONNE,  
FRANCONVILLE, SANNOIS)

3

DÉMÉNAGEMENTS

1

NOUVELLE MÉDIATHÈQUE  
(L'ÉCLIPSE À  
CORMEILLES-EN-PARISIS)

43

HEURES D'OUVERTURE AU  
PUBLIC CHAQUE SEMAINE, DU  
MARDI AU SAMEDI

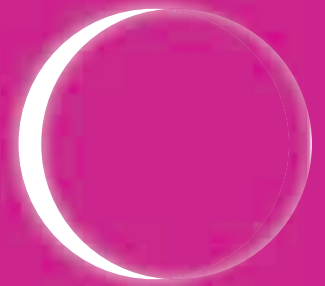

### LES COLLECTIONS

525 919  
documents  
disponibles

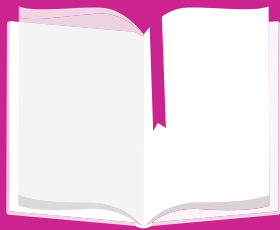

Dont :

390 146 livres

56 854 CD audio (musique et textes lus)

30 137 DVD (films et séries)

38 749 revues et journaux

8 900 autres documents dont 1 136 jeux, jouets et jeux vidéos

Et des consoles, des liseuses, des tablettes en prêt ou en consultation sur place

25 672

NOUVEAUTÉS MISES EN RAYON  
(HORS PRESSE)

257

TITRES DE PRESSE DIFFÉRENTS POUR  
742 ABONNEMENTS PROPOSÉS

Et des ressources en ligne :  
[Arte VOD / Toutapprendre.com](#)

25 000

TITRES POUR LES PUBLICS EMPÊCHÉS  
DE LIRE DU FAIT D'UN HANDICAP  
DAISY & CIE, ÉOLE  
EN PARTENARIAT AVEC  
L'ASSOCIATION VALENTIN HAÛY  
PLAISIR DE LIRE, À L'ATTENTION DES  
PUBLICS DYS

9

BOUCLES À INDUCTION  
MAGNÉTIQUE POUR LES  
SOURDS ET MALENTENDANTS



## LES USAGERS

**28 193** inscrits  
(population couverte de 187 772 habitants)

**5 440**  
nouveaux inscrits



**52,4 %**  
DES ACTIFS (AYANT EMPRUNTÉ  
AU MOINS UNE FOIS DANS L'ANNÉE)  
ONT MOINS DE 25 ANS

**47,8 %**  
DES ACTIFS ONT MOINS DE 18 ANS

**61 %**  
DES ACTIFS SONT DES FEMMES

**94,6 %**  
DES ACTIFS  
RÉSIDENT SUR LE TERRITOIRE

## LES ACTIVITÉS ET LES SERVICES

**1 072 358**  
PRÊTS

**533 539**  
ENTRÉES

**52 730**  
DOCUMENTS  
TRANSPORTÉS PAR LA NAVETTE

**7**  
BOÎTES DE RETOURS 24/24

**84**  
ORDINATEURS EN ACCÈS LIBRE  
AVEC INTERNET

**355**  
RENDEZ-VOUS PROPOSÉS  
ateliers, spectacles, rencontres, jeux,  
conférences, concerts...

**29**  
SÉANCES BIB' DE RUE EN ÉTÉ



### - LE PORTAIL EN LIGNE -

**43 616**  
RÉSERVATIONS  
DEPUIS LE PORTAIL

**210 986**  
CONSULTATIONS  
DU COMPTE LECTEUR

**341 991**  
REQUÊTES DEPUIS  
LA RECHERCHE CATALOGUE



### - UNE PAGE FACEBOOK -

**524**  
ABONNÉS



74 % de femmes, 4 249 personnes atteintes,  
442 posts dont 10 % avec vidéo et  
590 photos

Et... des chapeaux, des badges, des chiffonnettes  
à message, des photos de chantier, des vidéos  
accélérées, deux anniversaires (25 et 40 ans) avec  
la création d'un hymne « À la bibli »...

## D - les temps forts

- HOKAGENIN BATTLE -  
11 février 2018



- VAL PARISIS CHALLENGE -  
30 juin 2018



- LANCEMENT DE  
L'OPÉRATION BIB'BOSSE  
DANS LES MÉDIATHÈQUES -  
12 juin 2018





**- LANCEMENT DES MATINALES  
DES ENTREPRISES DANS LES  
PARCS D'ACTIVITÉ ÉCONOMIQUE -**

**5 juillet 2018**

PARISIS LES IN  
CHARGE ÉNERGIE

**- INAUGURATION DE LA FIN DU  
DÉPLOIEMENT DES BORNES DE  
RECHARGE POUR VÉHICULES  
ÉLECTRIQUES À EAUBONNE -**

**6 septembre 2018**



**- PARTICIPATION EN GARES  
ROUTIÈRES D'ERMONT-  
EAUBONNE ET CORMEILLES-  
EN-PARISIS À LA SEMAINE  
EUROPÉENNE DE LA MOBILITÉ -**

**16 septembre 2018**





- FORUM POUR L'EMPLOI À HERBLAY-SUR-SEINE -  
20 septembre 2018



- INAUGURATION DE LA VOIE VERTE SUR LA  
CHAUSSÉE JULES-CÉSAR À PIERRELAYE -  
4 octobre 2018



- FORUM EMPLOI DES ACTIFS  
HANDICAPÉS À FRANCONVILLE -  
22 novembre 2018





- SIGNATURE DE LA 1<sup>ÈRE</sup>  
BOURSE ÉTUDIANTE EN  
MÉDECINE GÉNÉRALE -

22 novembre 2018



- INAUGURATION DU CENTRE  
DE SUPERVISION URBAIN À  
FRANCONVILLE -

23 novembre 2018



- AQUA CHALLENGE À  
HERBLAY-SUR-SEINE -

19 décembre 2018



- OUVERTURE DE LA  
MÉDIATHÈQUE L'ÉCLIPSE  
À CORMEILLES-EN-PARISIS -

22 décembre 2018

# Valparisis

AGGLO

Communauté d'agglomération Val Parisis  
271, chaussée Jules-César 95 250 Beauchamp  
01 30 26 39 41

[www.valparisis.fr](http://www.valparisis.fr)



[/ValParisisAgglo](https://www.facebook.com/ValParisisAgglo)



[@valparisis](https://twitter.com/valparisis)



[Val Parisis Agglo](https://www.linkedin.com/company/Val-Parisis-Agglo)



[valparisis\\_agglo](https://www.instagram.com/valparisis_agglo)



[Val Parisis Agglo](https://www.youtube.com/Val-Parisis-Agglo)

REPUBLIQUE FRANCAISE



COMMUNAUTE D'AGGLOMERATION VAL PARISIS

Numéro SIRET : 200 058 485 00018

POSTE COMPTABLE DE FRANCONVILLE LE PARISIS

M14

COMPTE ADMINISTRATIF

voté par nature

BUDGET PRINCIPAL

ANNEE 2018

**SOMMAIRE**

pages			
	<b>I Informations générales (5)</b>		
3	A - Informations statistiques, fiscales et financières		
4	B - Modalités de vote du budget		
	<b>II Présentation générale du budget</b>		
5	A1 - Vue d'ensemble - Exécution du budget et détail des restes à réaliser		
6	A2 - Vue d'ensemble - Section de fonctionnement - Chapitres		
7	A3 - Vue d'ensemble - Section d'investissement - Chapitres		
8	B1 - Balance générale du budget - Dépenses		
9	B2 - Balance générale du budget - Recettes		
	<b>III Vote du budget</b>		
10	A1 - Section de fonctionnement - Détail des dépenses		
16	A2 - Section de fonctionnement - Détail des recettes		
20	B1 - Section d'investissement - Détail des dépenses		
24	B2 - Section d'investissement - Détail des recettes		
	<b>IV - Annexes (6)</b>	<b>Jointes</b>	<b>Sans objet</b>
	<b>A - Eléments du bilan</b>		
28	A1 - Présentation croisée par fonction (1)	X	
39	A1.1 - Présentation croisée par fonction - Détail fonctionnement	X	
77	A1.2 - Présentation croisée par fonction - Détail investissement	X	
	A2.1 - Etat de la dette - Détail des crédits de trésorerie		X
98	A2.2 - Etat de la dette - Répartition par nature de dette	X	
102	A2.3 - Etat de la dette - Répartition des emprunts par structure de taux	X	
103	A2.4 - Etat de la dette - Typologie de la répartition de l'encours	X	
	A2.5 - Etat de la dette - Détail des opérations de couverture		X
	A2.6 - Etat de la dette - Remboursement anticipé d'un emprunt avec refinancement		X
	A2.7 - Etat de la dette - Emprunts renégociés au cours de l'année N		X
	A2.8 - Etat de la dette - Dette pour financer l'emprunt d'un autre organisme		X
	A2.9 - Etat de la dette - Autres dettes		X
104	A3 - Méthodes utilisées pour les amortissements	X	
105	A4 - Etat des provisions	X	
	A5 - Etalement des provisions		X
106	A6.1 - Equilibre des opérations financières - Dépenses	X	
107	A6.2 - Equilibre des opérations financières - Recettes	X	
	A7.1.1 - Etat des dépenses et recettes des services d'eau et d'assainissement - Fonctionnement (2)		X
	A7.1.2 - Etat des dépenses et recettes des services d'eau et d'assainissement - Investissement (2)		X
109	A7.2.1 - Etats des dépenses et recettes des services assujettis à la TVA - Fonctionnement (3)	X	
111	A7.2.2 - Etats des dépenses et recettes des services assujettis à la TVA - Investissement (3)	X	
113	A7.3.1 - Etat de la répartition de la TEOM - Fonctionnement (4)	X	
	A7.3.2 - Etat de la répartition de la TEOM - Investissement (4)		X
	A8 - Etat des charges transférées		X
	A9 - Détail des opérations pour le compte de tiers		X
115	A10.1 - Variation du patrimoine (article R. 2313-3 du CGCT) - Entrées	X	
124	A10.2 - Variation du patrimoine (article R. 2313-3 du CGCT) - Sorties	X	
126	A10.3 - Opérations liées aux cessions	X	
	A10.4 - Variation du patrimoine (article L. 300-5 du code de l'urbanisme) - Entrées		X
	A10.5 - Variation du patrimoine (article L. 300-5 du code de l'urbanisme) - Sorties		X
	A11 - Etat des travaux en régie		X
	A12 - Emploi des crédits communautaires dans le cadre de la subvention globale		X
127	Bilan des acquisitions et cessions immobilières	X	
	<b>B - Engagements hors bilan</b>		
	B1.1 - Etat des emprunts garantis par la commune ou l'établissement		X
	B1.2 - Calcul du ratio d'endettement relatif aux garanties d'emprunt		X
128	B1.3 - Etat des contrats de crédit-bail	X	
128	B1.4 - Etat des contrats de partenariat public-privé	X	
128	B1.5 - Etat des autres engagements donnés	X	
128	B1.6 - Etat des engagements reçus	X	
129	B1.7 - Liste des concours attribués à des tiers en nature ou en subvention	X	
	B2.1 - Etat des autorisations de programme et des crédits de paiement afférents		X
	B2.2 - Etat des autorisations d'engagement et des crédits de paiement afférents		X
	B3 - Emploi des recettes prévues d'une affectation spéciale		X
	<b>C - Autres éléments d'informations</b>		
130	C1.1 - Etat du personnel	X	
135	C1.2 - Actions de formation des élus	X	
136	C2 - Liste des organismes dans lesquels a été pris un engagement financier	X	
137	C3.1 - Liste des organismes de regroupement auxquels adhère la commune ou l'établissement	X	
	C3.2 - Liste des établissements publics créés		X
137	C3.3 - Liste des services individualisés dans un budget annexe	X	
137	C3.4 - Liste des services assujettis à la TVA et non érigés en budget annexe	X	
138	C3.5 - Présentation agrégée du budget principal et des budgets annexes	X	
139	C3.6 - Identification des flux croisés	X	
	<b>D - Décisions en matière des taux de contributions directes - Arrêté et signatures</b>		
140	D1 - Décisions en matière de taux de contributions directes	X	
141	D2 - Arrêté et signatures	X	

(1) Cette présentation est obligatoire pour les communes de 3 500 habitants et plus (art. L. 2312-3 du CGCT), les groupements comprenant au moins une commune de 3 500 habitants et plus (art. R. 5211-14 du CGCT) et leurs établissements publics. Il n'a cependant pas à être produit par les services à activité unique érigés en établissement public ou budget annexe. Les autres communes et établissements peuvent les présenter de manière facultative.

(2) Cet état ne peut être produit que par les communes dont la population est inférieure à 500 habitants qui gèrent les services de distribution de l'eau potable et d'assainissement sous forme de régie simple sans budget annexe (article L. 2221-11 du CGCT).

(3) Cf. article R. 2313-3 du CGCT.

(4) Cet état est obligatoirement produit par les communes et groupements de communes de 10 000 habitants et plus ayant institué la TEOM et assurant au moins la collecte des déchets ménagers.

(5) Les associations syndicales autorisées doivent utiliser leur état particulier « Informations générales » annexé à l'arrêté n° NOR : INTB1237402A, relatif au cadre budgétaire et comptable applicable aux associations syndicales autorisées.

(6) Les associations syndicales autorisées remplissent et joignent uniquement les états qui les concernent au titre de l'exercice et au titre du détail des comptes de bilan.

Préciser, pour chaque annexe, si l'état est sans objet le cas échéant.



20058485	CA 2018
<b>COMMUNAUTE D'AGGLOMERATION VAL PARISIS BUDGET PRINCIPAL</b>	

<b>I - INFORMATIONS GENERALES</b>	<b>I</b>
<b>INFORMATIONS STATISTIQUES, FISCALES ET FINANCIERES</b>	<b>A</b>

Informations statistiques	Valeurs
Population totale INSEE (colonne h du recensement INSEE)	274 056
Nombre de résidences secondaires (article R 2313-1 <i>in fine</i> )	776

Informations fiscales	
Potentiel fiscal	92 958 898 €
Potentiel fiscal par habitant (population DGF)	339,196726 €

Informations financières - ratios (2)	Valeurs	Moyennes nationales de la strate (3)
1 Dépenses réelles de fonctionnement/population	421,00	353,00
2 Produit des impositions directes/population	196,00	227,00
3 Recettes réelles de fonctionnement/population	462,00	422,00
4 Dépenses d'équipement brut/population	70,00	74,00
5 Encours de dette/population	109,00	366,00
6 DGF/population	91,00	126,00
7 Dépenses de personnel/dépenses réelles de fonctionnement	13,74%	36,70%
8 Dépenses de fonct. et remb. de la dette en capital/recettes réelles de fonct.	92,85%	91,00%
9 Dépenses d'équipement brut/recettes réelles de fonctionnement	15,23%	18,40%
10 Encours de la dette/recettes réelles de fonctionnement	23,72%	86,70%

 Dans l'ensemble des tableaux, les cases grisées ne doivent pas être remplies.

(1) Il s'agit du potentiel fiscal et du potentiel financier définis à l'article L. 2334-4 du code général des collectivités territoriales qui figurent sur la fiche de répartition de la DGF de l'exercice N-1 établie sur la base des informations N-2 (transmise par les services préfectoraux).

(2) Les ratios 1 à 6 sont obligatoires pour les communes de 3 500 habitants et plus et leurs établissements publics administratifs ainsi que pour les EPCI dotés d'une fiscalité propre comprenant au moins une commune de 3 500 habitants et plus.

Les ratios 7 à 10 sont obligatoires pour les communes de 10 000 habitants et plus et leurs établissements publics administratifs ainsi que pour les EPCI dotés d'une fiscalité propre comprenant au moins une commune de 10 000 habitants et plus (cf. articles L. 2313-1, L. 2313-2, R. 2313-1, R. 2313-2 et R. 5211-15 du CGCT). Pour les caisses des écoles, les EPCI non dotés d'une fiscalité propre et les syndicats mixtes associant exclusivement des communes et des EPCI, il conviendra d'appliquer les ratios prévus respectivement par les articles R. 2313-7, R. 5211-15 et R. 5711-3 du CGCT.

(3) Il convient d'indiquer les moyennes de la catégorie de l'organisme en cause (commune, communauté urbaine, communauté d'agglomération, ...) et les sources d'où sont tirées les informations (statistiques de la direction générale des collectivités locales ou de la direction générale de la comptabilité publique). Il s'agit des moyennes de la dernière année connue.

<b>I - INFORMATIONS GENERALES</b>	<b>I</b>
<b>MODALITES DE VOTE DU BUDGET</b>	<b>B</b>

### **POUR MÉMOIRE**

I - L'Assemblée délibérante a voté le présent budget par nature :

- au niveau du chapitre pour la section de fonctionnement,
- au niveau du chapitre pour la section d'investissement,
- sans les chapitres "opérations d'équipement" de l'état III B 3,
- sans vote formel sur chacun des chapitres.

La liste des articles spécialisés sur lesquels l'ordonnateur ne peut procéder à des virements d'article à article est la suivante : /.

II - En l'absence de mention au paragraphe I ci-dessus, le budget est réputé voté par chapitre, et, en section d'investissement, sans chapitre de dépense "opération d'équipement".

III - Les provisions sont semi-budgétaires (pas d'inscription en recettes de la section d'investissement)



<b>II - PRESENTATION GENERALE DU COMPTE ADMINISTRATIF</b>	<b>II</b>
<b>SECTION DE FONCTIONNEMENT - CHAPITRES</b>	<b>A2</b>

## DEPENSES DE FONCTIONNEMENT

Chap.	Libellé	Crédits Ouverts	Mandats émis	Rattachements	Restes à réaliser	Crédits annulés
011	CHARGES A CARACTERE GENERAL	17 732 701.84	13 518 087.47	2 759 841.26		1 454 773.11
012	CHARGES DE PERSONNEL ET FRAIS ASSIMILES	16 808 078.00	16 167 549.24	91 396.22		549 132.54
014	ATTENUATIONS DE PRODUITS	74 706 395.00	74 696 892.28			9 502.72
65	AUTRES CHARGES DE GESTION COURANTE	5 969 350.74	5 754 799.00	71 168.69		143 383.05
<b>Total des dépenses de gestion courante</b>		<b>115 216 525.58</b>	<b>110 137 327.99</b>	<b>2 922 406.17</b>		<b>2 156 791.42</b>
66	CHARGES FINANCIERES	877 000.00	726 818.86			150 181.14
67	CHARGES EXCEPTIONNELLES	1 077 000.76	337 700.29			739 300.47
68	DOTATIONS AUX AMORTISSEMENTS ET AUX PROVISI	400 000.00	400 000.00			
022	DEPENSES IMPREVUES	687 746.00				
<b>Total des dépenses réelles de fonctionnement</b>		<b>118 258 272.34</b>	<b>111 601 847.14</b>	<b>2 922 406.17</b>		<b>3 734 019.03</b>
023	<b>VIREMENT A LA SECTION D'INVESTISSEMENT</b>	<b>7 768 093.61</b>				
042	<b>OPEL D'ORDRE DE TRANSFERTS ENTRE SECTIONS</b>	<b>2 260 000.00</b>	<b>6 768 051.56</b>			<b>-4 508 051.56</b>
<b>Total des dépenses d'ordre de fonctionnement</b>		<b>10 028 093.61</b>	<b>6 768 051.56</b>			<b>3 260 042.05</b>
<b>TOTAL</b>		<b>128 286 365.95</b>	<b>118 369 898.70</b>	<b>2 922 406.17</b>		<b>6 994 061.08</b>

<b>Pour information</b>						
<b>D 002 Déficit de fonctionnement reporté de N-1</b>						

## RECETTES DE FONCTIONNEMENT

Chap.	Libellé	Crédits Ouverts	Titres émis	Rattachements	Restes à réaliser	Crédits annulés
013	ATTENUATIONS DE CHARGES	230 000.00	313 988.53			-83 988.53
70	PRODUITS DE SERVICES, DU DOMAINE & VENTES DIVERS	4 295 072.00	3 578 641.26	75 270.52		641 160.22
73	IMPOTS ET TAXES	92 083 621.00	92 972 030.62			-888 409.62
74	DOTATIONS, SUBVENTIONS ET PARTICIPATIONS	26 912 571.50	26 625 365.70	52 450.20		234 755.60
75	AUTRES PRODUITS DE GESTION COURANTE	651 053.64	543 145.69			107 907.95
<b>Total des recettes de gestion courante</b>		<b>124 172 318.14</b>	<b>124 033 171.80</b>	<b>127 720.72</b>		<b>11 425.62</b>
76	PRODUITS FINANCIERS		228.15			-228.15
77	PRODUITS EXCEPTIONNELS	53 709.00	2 328 830.37			-2 275 121.37
78	REPRISES SUR AMORTISSEMENTS ET PROVISIONS	53 709.00	53 709.00			
<b>Total des recettes réelles de fonctionnement</b>		<b>124 279 736.14</b>	<b>126 415 939.32</b>	<b>127 720.72</b>		<b>-2 263 923.90</b>
042	<b>OPEL D'ORDRE DE TRANSFERTS ENTRE SECTIONS</b>	<b>25 000.00</b>	<b>2 453 519.52</b>			<b>-2 428 519.52</b>
<b>Total des recettes d'ordre de fonctionnement</b>		<b>25 000.00</b>	<b>2 453 519.52</b>			<b>-2 428 519.52</b>
<b>TOTAL</b>		<b>124 304 736.14</b>	<b>128 869 458.84</b>	<b>127 720.72</b>		<b>-4 692 443.42</b>

<b>Pour information</b>						
<b>R 002 Excédent de fonctionnement reporté de N-1</b>		<b>3 981 629.81</b>				

<b>II - PRESENTATION GENERALE DU COMPTE ADMINISTRATIF</b>	<b>II</b>
<b>SECTION D'INVESTISSEMENT - CHAPITRES</b>	<b>A3</b>

## DEPENSES D'INVESTISSEMENT

Chap.	Libellé	Crédits Ouverts	Mandats émis	Restes à réaliser	Crédits annulés
20	IMMOBILISATIONS INCORPORELLES	1 677 533.50	827 020.74		850 512.76
204	SUBVENTIONS D'EQUIPEMENT VERSEES	3 363 882.00	2 540 087.82		823 794.18
21	IMMOBILISATIONS CORPORELLES	29 592 560.99	20 500 219.41		9 092 341.58
23	IMMOBILISATIONS EN COURS	3 290 000.00	2 351 875.93		938 124.07
	Total des opérations d'équipement				
<b>Total des dépenses d'équipement</b>		<b>37 923 976.49</b>	<b>26 219 203.90</b>		<b>11 704 772.59</b>
16	EMPRUNTS ET DETTES ASSIMILES	2 894 670.00	2 637 995.91		256 674.09
26	PARTICIPATIONS, CREANCES RATTACHEES A DES PAR				
27	AUTRES IMMOBILISATIONS FINANCIERES	2 430.00	2 286.02		143.98
<b>Total des dépenses financières</b>		<b>2 897 100.00</b>	<b>2 640 281.93</b>		<b>256 818.07</b>
45x1	Total des opérations pour compte de tiers				
<b>Total des dépenses réelles d'investissement</b>		<b>40 821 076.49</b>	<b>28 859 485.83</b>		<b>11 961 590.66</b>
040	OPE.D'ORDRE DE TRANSFERTS ENTRE SECTIONS	25 000.00	2 453 519.52		-2 428 519.52
041	OPERATIONS PATRIMONIALES	270 000.00			270 000.00
<b>Total des dépenses d'ordre d'investissement</b>		<b>295 000.00</b>	<b>2 453 519.52</b>		<b>-2 158 519.52</b>
<b>TOTAL</b>		<b>41 116 076.49</b>	<b>31 313 005.35</b>		<b>9 803 071.14</b>

Pour information					
D 001	Solde d'exécution négatif reporté de N-1	11 827 891.43			

## RECETTES D'INVESTISSEMENT

Chap.	Libellé	Crédits Ouverts	Titres émis	Restes à réaliser	Crédits annulés
13	SUBVENTIONS D'INVESTISSEMENT RECUES (hors 138)	7 478 806.05	3 324 399.81		4 154 406.24
16	EMPRUNTS ET DETTES ASSIMILES (hors 165)	14 323 311.28	10 000 000.00		4 323 311.28
21	IMMOBILISATIONS CORPORELLES		237.76		-237.76
23	IMMOBILISATIONS EN COURS	300 000.00	31 481.22		268 518.78
<b>Total des recettes d'équipement</b>		<b>22 102 117.33</b>	<b>13 356 118.79</b>		<b>8 745 988.54</b>
10	DOTATIONS,FONDS DIVERS ET RESERVES	4 100 000.00	3 325 482.70		774 517.30
1068	Excédents de fonct. capitalisés	12 319 840.98	12 319 840.98		
165	Dépôts et cautionnements reçus	61 670.00	30 572.67		31 097.33
27	AUTRES IMMOBILISATIONS FINANCIERES	432 246.00	784 928.00		-352 682.00
024	PRODUITS DES CESSIONS	3 630 000.00			
<b>Total des recettes financières</b>		<b>20 543 756.98</b>	<b>16 460 824.35</b>		<b>4 082 932.63</b>
45x2	Total des opérations pour compte de tiers		11 250.00		-11 250.00
<b>Total des recettes réelles d'investissement</b>		<b>42 645 874.31</b>	<b>29 828 193.14</b>		<b>12 817 681.17</b>
021	VIREMENT DE LA SECTION DE FONCTIONNEMENT	7 768 093.61			
040	OPE.D'ORDRE DE TRANSFERTS ENTRE SECTIONS	2 260 000.00	6 768 051.56		-4 508 051.56
041	OPERATIONS PATRIMONIALES	270 000.00			270 000.00
<b>Total des recettes d'ordre d'investissement</b>		<b>10 298 093.61</b>	<b>6 768 051.56</b>		<b>3 530 042.05</b>
<b>TOTAL</b>		<b>52 943 967.92</b>	<b>36 596 244.70</b>		<b>16 347 723.22</b>

Pour information					
R 001	Solde d'exécution positif reporté de N-1				

<b>II - PRESENTATION GENERALE DU COMPTE ADMINISTRATIF</b>	<b>II</b>
<b>BALANCE GENERALE DU BUDGET</b>	<b>B1</b>

1 - Mandats émis (y compris sur les restes à réaliser N-1)

	FONCTIONNEMENT	Opérations Réelles	Opérations d'ordre	TOTAL
011	CHARGES A CARACTERE GENERAL	16 277 928.73		16 277 928.73
012	CHARGES DE PERSONNEL ET FRAIS ASSIMILES	16 258 945.46		16 258 945.46
014	ATTENUATIONS DE PRODUITS	74 696 892.28		74 696 892.28
65	AUTRES CHARGES DE GESTION COURANTE	5 825 967.69		5 825 967.69
66	CHARGES FINANCIERES	726 818.86		726 818.86
67	CHARGES EXCEPTIONNELLES	337 700.29	4 549 413.17	4 887 113.46
68	Dotations aux amortissements et provisions	400 000.00	2 218 638.39	2 618 638.39
	<b>Dépenses de fonctionnement - Total</b>	<b>114 524 253.31</b>	<b>6 768 051.56</b>	<b>121 292 304.87</b>
	<b>Pour information D 002 Déficit de fonctionnement reporté de N-1</b>			

	INVESTISSEMENT	Opérations Réelles	Opérations d'ordre	TOTAL
021	VIREMENT DE LA SECTION DE FONCTIONNEMENT			
13	<b>SUBVENTIONS D'INVESTISSEMENT RECUES</b>		<b>14 855.70</b>	<b>14 855.70</b>
16	EMPRUNTS ET DETTES ASSIMILES	2 637 995.91		2 637 995.91
19	<b>DIFFERENCES SUR REALISATION D'IMMOBILISATIONS</b>		<b>2 438 663.82</b>	<b>2 438 663.82</b>
20	IMMOBILISATIONS INCORPORELLES (hors opérations)	827 020.74		827 020.74
204	SUBVENTIONS D'EQUIPEMENT VERSEES (hors opérations)	2 540 087.82		2 540 087.82
21	IMMOBILISATIONS CORPORELLES (hors opérations)	20 500 219.41		20 500 219.41
23	IMMOBILISATIONS EN COURS (hors opérations)	2 351 875.93		2 351 875.93
26	PARTICIPATIONS, CREANCES RATTACHEES A DES PARTICI.			
27	AUTRES IMMOBILISATIONS FINANCIERES	2 286.02		2 286.02
	Total des opérations d'équipement			
	<b>Dépenses d'investissement - Total</b>	<b>28 859 485.83</b>	<b>2 453 519.52</b>	<b>31 313 005.35</b>
	<b>Pour information D 001 Solde d'exécution négatif reporté de N-1</b>			<b>11 827 891.43</b>

<b>II - PRESENTATION GENERALE DU COMPTE ADMINISTRATIF</b>	<b>II</b>
<b>BALANCE GENERALE DU BUDGET</b>	<b>B2</b>

2 - Titres émis (y compris sur les restes à réaliser N-1)

	FONCTIONNEMENT	Opérations Réelles	Opérations d'ordre	TOTAL
013	ATTENUATIONS DE CHARGES	313 988.53		313 988.53
70	PRODUITS DE SERVICES, DU DOMAINE & VENTES DIVERSES	3 653 911.78		3 653 911.78
73	IMPOTS ET TAXES	92 972 030.62		92 972 030.62
74	DOTATIONS, SUBVENTIONS ET PARTICIPATIONS	26 677 815.90		26 677 815.90
75	AUTRES PRODUITS DE GESTION COURANTE	543 145.69		543 145.69
76	PRODUITS FINANCIERS	228.15		228.15
77	PRODUITS EXCEPTIONNELS	2 328 830.37	2 453 519.52	4 782 349.89
78	REPRISES SUR AMORTISSEMENTS ET PROVISIONS	53 709.00		53 709.00
	<b>Recettes de fonctionnement - Total</b>	<b>126 543 660.04</b>	<b>2 453 519.52</b>	<b>128 997 179.56</b>
	<b>Pour information R 002 Excédent de fonctionnement reporté de N-1</b>			<b>3 981 629.81</b>

	INVESTISSEMENT	Opérations Réelles	Opérations d'ordre	TOTAL
10	DOTATIONS, FONDS DIVERS ET RESERVES	3 325 482.70		3 325 482.70
1068	EXCEDENTS DE FONCTIONNEMENT CAPITALISES	12 319 840.98		12 319 840.98
13	SUBVENTIONS D'INVESTISSEMENT RECUES	3 324 399.81		3 324 399.81
16	EMPRUNTS ET DETTES ASSIMILES	10 030 572.67		10 030 572.67
19	<b>DIFFERENCES SUR REALISATION D'IMMOBILISATIONS</b>		<b>90 659.89</b>	<b>90 659.89</b>
20	<b>IMMOBILISATIONS INCORPORELLES</b>			
21	IMMOBILISATIONS CORPORELLES	237.76	4 458 753.28	4 458 991.04
23	IMMOBILISATIONS EN COURS	31 481.22		31 481.22
27	AUTRES IMMOBILISATIONS FINANCIERES	784 928.00		784 928.00
28	<b>AMORTISSEMENTS DES IMMOBILISATIONS</b>		<b>2 218 638.39</b>	<b>2 218 638.39</b>
45x-2	Total des opérations pour compte de tiers	11 250.00		11 250.00
	<b>Recettes d'investissement - Total</b>	<b>29 828 193.14</b>	<b>6 768 051.56</b>	<b>36 596 244.70</b>
	<b>Pour information R 001 Solde d'exécution positif reporté de N-1</b>			

## SECTION DE FONCTIONNEMENT

## III - VOTE DU COMPTE ADMINISTRATIF

III

## SECTION DE FONCTIONNEMENT - DETAIL DES DEPENSES

A1

Chap/Art.	Libellé	Crédits Ouverts	Mandats émis	Rattachements	Restes à réaliser	Crédits annulés
<b>011</b>	<b>CHARGES A CARACTERE GENERAL</b>	<b>17 732 701.84</b>	<b>13 518 087.47</b>	<b>2 759 841.26</b>		<b>1 454 773.11</b>
- 60 -	ACHATS ET VARIATIONS DES STOCKS	4 125 572.63	3 390 485.44	222 342.64		512 744.55
6041	ACHATS D'ETUDES, PRESTATIONS DE SERVICES					
6042	ACHATS D'ETUDES (AUTRES QUE TERRAINS A AMENAGER)	11 900.00				11 900.00
6045	ACHATS PREST. DE SERVICES (AUT. QUE TERR. AMENAG.)	24 249.20	23 007.30			1 241.90
605	ACHATS D'ETUDES, PRESTATIONS DE SERVICES /TERRAIN					
605	ACHATS DE MATERIEL, EQUIPEMENTS ET TRAVAUX	55.90				55.90
	ACHATS NON STOCKES DE MATIERES & FOURNITURES					
	FOURNITURES NON STOCKABLES					
60611	EAU ET ASSAINISSEMENT	491 031.18	384 791.02	1 542.00		104 698.16
60612	ENERGIE - ELECTRICITE	2 613 745.53	2 281 731.38	110 649.03		221 365.12
	FOURNITURES NON STOCKEES					
60621	COMBUSTIBLES	458 104.29	381 233.58	11 893.75		64 976.96
60622	CARBURANTS	55 354.92	50 154.67	5 186.22		14.03
60623	ALIMENTATION	21 602.42	16 410.28	2 326.35		2 865.79
60624	PRODUITS DE TRAITEMENT	37 340.43	22 997.99	7 688.40		6 654.04
60628	AUTRES FOURNITURES NON STOCKEES	1 805.36	1 344.62	90.00		370.74
	FOURNITURES D'ENTRETIEN ET DE PETIT EQUIPEMENT					
60631	FOURNITURES D'ENTRETIEN	35 796.12	23 200.19	1 823.00		10 772.93
60632	FOURNITURES DE PETIT EQUIPEMENT	142 793.05	80 665.00	27 143.43		34 984.62
60633	FOURNITURES DE VOIRIE					
60636	VETEMENTS DE TRAVAIL	69 004.47	30 291.04	11 396.67		27 316.76
6064	FOURNITURES ADMINISTRATIVES	26 377.00	20 808.93	300.00		5 268.07
6065	LIVRES, DISQUES, CASSETTES (BIBLIO., MEDIATHEQUE)	38 548.82	14 737.76	22 728.91		1 082.13
6068	AUTRES MATIERES ET FOURNITURES	97 042.95	58 447.11	19 574.88		19 020.96
6071	ACHATS DE MARCHANDISES					
	COMPTEURS	820.99	664.55			156.44
- 61 -	SERVICES EXTERIEURS	7 877 880.51	5 314 908.81	1 812 831.57		750 140.13
611	CONTRATS DE PRESTATIONS DE SERVICES	1 951 735.42	747 793.60	748 668.47		455 273.35
	LOCATIONS					
6132	LOCATIONS IMMOBILIERES	127 384.28	129 048.56	408.00		-2 072.28
6135	LOCATIONS MOBILIERES	80 705.06	55 132.59	13 897.78		11 674.69
614	CHARGES LOCATIVES ET DE COPROPRIETE	61 391.40	60 539.99			851.41
	ENTRETIEN ET REPARATIONS					
	ENTRETIEN ET REPARATIONS SUR BIENS IMMOBILIERS					
61521	TERRAINS					
615221	BATIMENTS PUBLICS	975 731.62	780 974.72	145 350.99		49 405.91
61523	VOIES ET RESEAUX					
615231	VOIRIES	1 101 486.26	944 126.40	155 497.59		1 862.27
615232	RESEAUX	2 204 201.01	1 826 335.94	299 333.22		78 531.85
61524	BOIS ET FORETS	30 400.00	18 958.35	11 441.65		
	ENTRETIEN ET REPARATIONS SUR BIENS MOBILIERS					
61551	MATERIEL ROULANT	53 055.02	25 229.32	19 262.59		8 563.11
61558	AUTRES BIENS MOBILIERS	74 954.80	27 722.12	38 857.08		8 375.60
6156	MAINTENANCE	452 088.06	254 796.62	161 384.45		35 906.99
6161	MULTIRISQUES	165 751.28	118 809.07	19 000.00		27 942.21
617	ETUDES ET RECHERCHES	392 033.22	207 540.79	140 321.76		44 170.67



<b>III - VOTE DU COMPTE ADMINISTRATIF</b>	<b>III</b>
<b>SECTION DE FONCTIONNEMENT - DETAIL DES DEPENSES</b>	<b>A1</b>

Chap./Art.	Libellé	Crédits Ouverts	Mandats émis	Rattachements	Restes à réaliser	Crédits annulés
6182	DIVERS					
6184	DOCUMENTATION GENERALE ET TECHNIQUE	83 428.42	65 661.59	4 303.24		13 463.59
6188	VERSEMENTS A DES ORGANISMES DE FORMATION	117 635.32	49 183.61	53 480.50		14 971.21
	AUTRES FRAIS DIVERS	5 899.34	3 055.54	1 624.25		1 219.55
- 62 -	AUTRES SERVICES EXTERIEURS	5 667 315.54	4 769 430.07	724 667.05		173 218.42
	REMUNERATIONS D'INTERMEDIAIRES ET HONORAIRES					
6225	INDEMNITES AU COMPTABLE ET AUX REGISSEURS	6 546.00				6 546.00
6226	HONORAIRES	58 800.00	27 134.18	16 451.80		15 214.02
6227	FRAIS D'ACTES ET DE CONTENTIEUX	5 500.00	250.03	1 500.00		3 749.97
6228	DIVERS	24 894.85	18 475.61	3 482.91		2 936.33
	PUBLICITE, PUBLICATIONS, RELATIONS PUBLIQUES					
6231	ANNONCES ET INSERTIONS	78 530.00	62 561.93	2 352.00		13 616.07
6232	FETES ET CEREMONIES	45 661.13	23 576.35	14 152.00		7 932.78
6236	CATALOGUES ET IMPRIMES	120 529.24	78 580.74	35 120.24		6 828.26
6237	PUBLICATIONS	1 918.18	1 004.12			914.06
6238	DIVERS	21 527.72	20 529.70	996.18		11.84
	TRANSPORTS DE BIENS ET TRANSPORTS COLLECTIFS					
6241	TRANSPORTS DE BIENS	25 086.83	21 144.54	3 942.29		
6247	TRANSPORTS COLLECTIFS	3 426 133.26	3 206 676.85	216 885.83		2 570.58
	DEPLACEMENTS, MISSIONS ET RECEPTIONS					
6251	VOYAGES ET DEPLACEMENTS	2 615.00	3 077.44			-462.44
6256	MISSIONS	298.25	298.05			0.20
6257	RECEPTIONS	27 337.00	17 256.11	1 548.63		8 532.26
	FRAIS POSTAUX ET FRAIS DE TELECOMMUNICATIONS					
6261	FRAIS D'AFFRANCHISSEMENT	31 357.13	21 386.84	2 509.93		7 460.36
6262	FRAIS DE TELECOMMUNICATIONS	708 559.75	397 344.08	311 611.32		-395.65
627	SERVICES BANCAIRES ET ASSIMILES	11 423.01	9 449.33			1 973.68
	DIVERS					
6281	CONCOURS DIVERS (COTISATIONS ...)	160 601.29	145 151.29	15 000.00		450.00
6282	FRAIS DE GARDIENNAGE (EGLISES, FORETS ET BOIS)	195 802.65	141 241.77	6 219.78		48 341.10
6283	FRAIS DE NETTOYAGE DES LOCAUX	216 607.04	175 737.29	38 852.17		2 017.58
6284	REDEVANCES POUR SERVICES RENDUS					
	REMBOURSEMENTS DE FRAIS					
62875	AUX COMMUNES MEMBRES DU GFP	343 455.81	244 541.48	54 051.97		44 862.36
62878	A D'AUTRES ORGANISMES	131 235.06	131 112.60			122.46
6288	AUTRES SERVICES EXTERIEURS	22 896.34	22 899.74			-3.40
- 63 -	IMPOTS, TAXES ET VERSEMENTS ASSIMILES	61 933.16	43 263.15			18 670.01
	AUTRES IMPOTS, TAXES ET VERS. ASSIMILES (ADM IMP.)					
	IMPOTS DIRECTS					
63512	TAXES FONCIERES	50 936.00	36 099.52			14 836.48
63513	AUTRES IMPOTS LOCAUX	7 163.63	7 163.63			
6354	DROITS D'ENREGISTREMENT ET DE TIMBRE	50.00				50.00
6355	TAXES ET IMPOTS SUR LES VEHICULES	-316.84				-316.84
6358	AUTRES DROITS					
637	AUTRES IMPOTS, TAXES ET VERS. ASSIMILES (AUTRES)	4 100.37				4 100.37
<b>012</b>	<b>CHARGES DE PERSONNEL ET FRAIS ASSIMILES</b>	<b>16 808 078.00</b>	<b>16 167 549.24</b>	<b>91 396.22</b>		<b>549 132.54</b>
- 62 -	AUTRES SERVICES EXTERIEURS	23 450.00	22 288.51	2 568.00		-1 406.51
	PERSONNEL EXTERIEUR AU SERVICE					
6217	PERSONNEL AFFECTE PAR LA COMMUNE MEMBRE DU GFP	23 450.00	22 288.51	2 568.00		-1 406.51
6218	AUTRE PERSONNEL EXTERIEUR					

<b>III - VOTE DU COMPTE ADMINISTRATIF</b>	<b>III</b>
<b>SECTION DE FONCTIONNEMENT - DETAIL DES DEPENSES</b>	<b>A1</b>

Chap./Art.	Libellé	Crédits Ouverts	Mandats émis	Rattachements	Restes à réaliser	Crédits annulés
-63-	IMPOTS, TAXES ET VERSEMENTS ASSIMILES	145 741.00	152 957.24			-7 216.24
6331	IMPOTS, TAXES ET VERS. SUR REMUN. (AUTRES ORGANIS.					
6332	VERSEMENT DE TRANSPORT	3 120.00	9 818.00			-6 698.00
6336	COTISATIONS VERSEES AU F.N.A.L.	1 125.00				1 125.00
	COTISATIONS CENTRE NATIONAL ET	141 496.00	143 139.24			-1 643.24
-64-	CHARGES DE PERSONNEL	16 638 887.00	15 992 303.49	88 828.22		557 755.29
	REMUNERATIONS DU PERSONNEL					
	PERSONNEL TITULAIRE					
64111	REMUNERATION PRINCIPALE	5 701 572.00	5 393 636.20			307 935.80
64112	NBI, SUPPLEMENT FAMILIAL ET INDEMNITE DE RESIDENCE	366 962.00	356 021.51			10 940.49
64118	AUTRES INDEMNITES	1 869 112.00	1 880 962.60			-11 850.60
64131	PERSONNEL NON TITULAIRE					
	REMUNERATIONS NON TITULAIRES	3 494 972.00	3 373 947.69			121 024.31
	EMPLOIS D'INSERTION					
64162	EMPLOIS D'AVENIR	35 700.00	9 051.11			26 648.89
64168	AUTRES EMPLOIS D'INSERTION					
6417	REMUNERATIONS DES APPRENTIS	109 150.00	89 702.19			19 447.81
	CHARGES DE SECURITE SOCIALE ET DE PREVOYANCE					
6451	COTISATIONS A L' U.R.S.S.A.F.	1 986 272.00	1 897 478.85	8.00		88 785.15
6453	COTISATIONS AUX CAISSES DE RETRAITES	1 840 112.00	1 902 339.98	1 828.22		-64 056.20
6454	COTISATIONS AUX A.S.S.E.D.I.C.	195 970.00	158 763.45			37 206.55
6455	COTISATIONS POUR ASSURANCE DU PERSONNEL	357 665.00	261 785.36	55 000.00		40 879.64
6456	VERSEMENT AU F.N.C. DU SUPPLEMENT FAMILIAL	20 000.00	9 533.00			10 467.00
6458	COTISATIONS AUX AUTRES ORGANISMES SOCIAUX	64 400.00	70 075.96			-5 675.96
	AUTRES CHARGES SOCIALES					
	ALLOCATIONS DE CHOMAGE					
64731	VERSEES DIRECTEMENT					
6474	VERSEMENTS AUX AUTRES OEUVRES SOCIALES	80 000.00	72 949.25			7 050.75
6475	MEDECINE DU TRAVAIL, PHARMACIE	45 000.00	41 394.89			3 605.11
6478	AUTRES CHARGES SOCIALES DIVERSES	460 000.00	303 091.00	31 992.00		124 917.00
6488	AUTRES CHARGES DE PERSONNEL					
	AUTRES CHARGES	12 000.00	171 570.45			-159 570.45
<b>014</b>	<b>ATTENUATIONS DE PRODUITS</b>	<b>74 706 395.00</b>	<b>74 696 892.28</b>			<b>9 502.72</b>
-73-	IMPOTS ET TAXES	74 706 395.00	74 696 892.28			9 502.72
	REVERSEMENTS ET RESTITUTIONS SUR IMPOTS ET TAXES					
	VERSEMENTS ET RESTITUTIONS SUR IMPOTS LOCAUX					
739113	REVERSEMENTS CONVENTIONNELS DE FISCALITE	23 340 851.00	23 340 850.87			0.13
7391178	AUTRES RESTIT. AU TITRE DU DEGREV. SR CONTR. DIREC	2 000.00	3 912.41			-1 912.41
739118	AUTRES REVERSEMENTS DE FISCALITE		37.00			-37.00
	PRELEVEMENTS POUR REVERSEMENTS DE FISCALITE					
739211	ATTRIBUTIONS DE COMPENSATION	36 334 589.00	36 334 589.00			
739212	DOTATION DE SOLIDARITE COMMUNAUTAIRE	4 930 500.00	4 930 500.00			
739221	FNGIR	9 716 485.00	9 705 033.00			11 452.00
739223	FONDS DE PEREQUATION DES RESSOURCES COMMUNALES ET	381 970.00	381 970.00			
65	AUTRES CHARGES DE GESTION COURANTE	5 969 350.74	5 754 799.00	71 168.69		143 383.05
-65-	AUTRES CHARGES DE GESTION COURANTE	5 969 350.74	5 754 799.00	71 168.69		143 383.05
651	REDEVANCES POUR CONCESSIONS, BREVETS, LICENCES...	22 275.00	17 299.46			4 975.54

<b>III - VOTE DU COMPTE ADMINISTRATIF</b>	<b>III</b>
<b>SECTION DE FONCTIONNEMENT - DETAIL DES DEPENSES</b>	<b>A1</b>

Chap/Art.	Libellé	Crédits Ouverts	Mandats émis	Rattachements	Restes à réaliser	Crédits annulés
6521	DEFICIT OU EXCEDENT BUDGETS ANNEX. ADMINISTRATIFS DEFICIT DES BUDGETS ANNEXES ADMINISTRATIFS	164 883.94	164 883.94			
6531	INDEMN. FRAIS DE MISSION ET DE FORM. MAIRES ET ADJ	638 108.24	662 113.95			-24 005.71
6532	INDEMNITES					
6533	FRAIS DE MISSION					
6533	COTISATIONS DE RETRAITE	51 003.60	39 846.06			11 157.54
6534	COTISATIONS DE SECURITE SOCIALE - PART PATRONALE	138 969.96	138 617.00			352.96
6535	FORMATION	5 820.00	4 080.00			1 740.00
6541	PERTES SUR CREANCES IRRECOUVRABLES					
6542	CREANCES ADMISES EN NON-VALEUR	20 000.00				20 000.00
6542	CREANCES ETEINTES	3 559.56				3 559.56
65541	CONTINGENTS ET PARTICIPATIONS OBLIGATOIRES CONTRIBUTIONS AU FONDS DE COMPENSATION DES CHARG.T	3 103 848.00	3 103 574.00			274.00
	SUBVENTIONS DE FONCTIONNEMENT VERSEES					
	SUBV. FONCTIONNEMENT AUX ORGANISMES PUBLICS					
65732	REGIONS					
65733	DEPARTEMENTS					
657341	COMMUNES MEMBRES DU GFP	10 000.00				10 000.00
65737	AUTRES ETABLISSEMENTS PUBLICS LOCAUX	641 620.44	579 179.75	32 218.69		30 222.00
65738	AUTRES ORGANISMES PUBLICS	15 400.00				15 400.00
6574	SUBV. FONCTIONNEMENT ASSOCIATIONS ET AUTRES	1 153 728.66	1 045 071.15	38 950.00		69 707.51
658	CHARGES DIVERSES DE LA GESTION COURANTE					
6588	AUTRES CHARGES DIVERSES DE GESTION COURANTE	133.34	133.69			-0.35
	<b>TOTAL DES DEPENSES DE GESTION DES SERVICES</b> <b>(a)=011+012+014+65+656</b>	<b>115 216 525.58</b>	<b>110 137 327.99</b>	<b>2 922 406.17</b>		<b>2 156 791.42</b>
66	<b>CHARGES FINANCIERES</b>	<b>877 000.00</b>	<b>726 818.86</b>			<b>150 181.14</b>
-66-	CHARGES FINANCIERES	877 000.00	726 818.86			150 181.14
	CHARGES D'INTERETS					
66111	INTERETS DES EMPRUNTS ET DETTES					
66112	INTERETS REGLES A ECHEANCE	857 000.00	717 215.17			139 784.83
66112	INTERETS - RATTACHEMENT DES ICNES	20 000.00	9 603.69			10 396.31
	AUTRES CHARGES FINANCIERES					
6688	AUTRES					
67	<b>CHARGES EXCEPTIONNELLES</b>	<b>1 077 000.76</b>	<b>337 700.29</b>			<b>739 300.47</b>
-67-	CHARGES EXCEPTIONNELLES	1 077 000.76	337 700.29			739 300.47
	CHARGES EXCEPTIONNELLES SUR OPERAT. DE GESTION					
6711	INTERETS MORATOIRES ET PENALITES SUR MARCHES					
6712	AMENDES FISCALES ET PENALES		247.50			-247.50
6713	SECOURS ET DOTS	1 600.00	1 590.72			9.28
6714	BOURSES ET PRIX	9 600.00	2 500.00			7 100.00
6718	AUTRES CHARGES EXCEPTIONNELLES SUR OPE DE GESTION	56 500.00	48 802.91			7 697.09
673	TITRES ANNULES (SUR EXERCICES ANTERIEURS)	5 000.00	120.00			4 880.00
67441	SUBVENTIONS DE FONCTIONNEMENT EXCEPTIONNELLES AUX BUDG. ANNEX. AUX REGIES DOTEES LA SEULE AUTO F	963 938.02	263 938.02			700 000.00

<b>III - VOTE DU COMPTE ADMINISTRATIF</b>	<b>III</b>
<b>SECTION DE FONCTIONNEMENT - DETAIL DES DEPENSES</b>	<b>A1</b>

Chap/Art	Libellé	Crédits Ouverts	Mandats émis	Rattachements	Restes à réaliser	Crédits annulés
678	AUTRES CHARGES EXCEPTIONNELLES	40 362.74	20 501.14			19 861.60
68	DOTATIONS AUX AMORTISSEMENTS ET AUX PROVISIONS	400 000.00	400 000.00			
- 68 -	DOTATIONS AUX AMORTISSEMENTS ET PROVISIONS	400 000.00	400 000.00			
6815	DAP - CHARGES DE FONCTIONNEMENT COURANT DAP - PR RISQUES ET CHARGES DE FONCTION. COURANT	400 000.00	400 000.00			
022	DEPENSES IMPREVUES	687 746.00				
022	DEPENSES IMPREVUES	687 746.00				
<b>TOTAL DES DEPENSES REELLES</b>		<b>118 258 272.34</b>	<b>111 601 847.14</b>	<b>2 922 406.17</b>		<b>3 734 019.03</b>

<b>III - VOTE DU COMPTE ADMINISTRATIF</b>	<b>III</b>
<b>SECTION DE FONCTIONNEMENT - DETAIL DES DEPENSES</b>	<b>A1</b>

Chap./Art.	Libellé	Crédits Ouverts	Mandats émis	Rattachements	Restes à réaliser	Crédits annulés
023	VIREMENT A LA SECTION D'INVESTISSEMENT	7 768 093.61				7 768 093.61
023	VIREMENT A LA SECTION D'INVESTISSEMENT	7 768 093.61				7 768 093.61
042	OPE.D'ORDRE DE TRANSFERTS ENTRE SECTIONS	2 260 000.00	6 768 051.56			-4 508 051.56
- 67 - 675 6761	CHARGES EXCEPTIONNELLES VALEURS COMPTABLES DES IMMOBILISATIONS CEDEES DIFFERENCES SUR REALISAT.(POSITIVES) TRANSF.EN INV		4 549 413.17 4 458 753.28 90 659.89			-4 549 413.17 -4 458 753.28 -90 659.89
- 68 -	DOTATIONS AUX AMORTISSEMENTS ET PROVISIONS	2 260 000.00	2 218 638.39			41 361.61
6811	DAP - CHARGES DE FONCTIONNEMENT COURANT DAP - IMMO. INCORPORELLES ET CORPORELLES	2 260 000.00	2 218 638.39			41 361.61
<b>TOTAL DES PRELEVEMENTS AU PROFIT DE LA SECTION D'INVESTISSEMENT</b>		<b>10 028 093.61</b>	<b>6 768 051.56</b>			<b>3 260 042.05</b>
<b>TOTAL DES DEPENSES D'ORDRE</b>		<b>10 028 093.61</b>	<b>6 768 051.56</b>			<b>3 260 042.05</b>
<b>TOTAL DES DEPENSES DE FONCTIONNEMENT DE L'EXERCICE (=total réel)</b>		<b>128 286 365.95</b>	<b>118 369 898.70</b>	<b>2 922 406.17</b>		<b>6 994 061.08</b>

Pour information : D 002 Déficit de fonctionnement reporté de N-1

Détail du calcul des ICNE au compte 66112

Montant des ICNE de l'exercice	217 624.68
Montant des ICNE de l'exercice N-1	208 020.99
= Différence ICNE N - ICNE N-1	9 603.69

<b>III - VOTE DU COMPTE ADMINISTRATIF</b>	<b>III</b>
<b>SECTION DE FONCTIONNEMENT - DETAIL DES RECETTES</b>	<b>A2</b>

Chap/Art.	Libellé	Crédits Ouverts	Titres émis	Rattachements	Restes à réaliser	Crédits annulés
<b>013</b>	<b>ATTENUATIONS DE CHARGES</b>	<b>230 000.00</b>	<b>313 988.53</b>			<b>-83 988.53</b>
- 64 -	CHARGES DE PERSONNEL	230 000.00	313 988.53			-83 988.53
6419	REMUNERATIONS DU PERSONNEL REMBOURSEMENTS SUR REMUNERATIONS DU PERSONNEL		146 528.53			-146 528.53
6459	CHARGES DE SECURITE SOCIALE ET DE PREVOYANCE REMBOURSEMENTS SUR CHARGES DE S.S ET PREVOYANCE					
6479	AUTRES CHARGES SOCIALES REMBOURSEMENTS SUR AUTRES CHARGES SOCIALES	230 000.00	167 460.00			62 540.00
<b>70</b>	<b>PRODUITS DE SERVICES, DU DOMAINE &amp; VENTES DIVERSES</b>	<b>4 295 072.00</b>	<b>3 578 641.26</b>	<b>75 270.52</b>		<b>641 160.22</b>
- 70 -	PRODUITS DES SERVICES DU DOMAINE VENTES DIVERSES REDEVANCES ET RECETTES D'UTILISATION DU DOMAINE	4 295 072.00	3 578 641.26	75 270.52		641 160.22
70321	DROITS DE PERMIS DE STATION. DE LOCAT. SUR VOIE PU	137 640.00	8 885.27			128 754.73
70328	DROITS DE STATIONNEMENT ET LOCATION VOIE PUBLIQUE AUTRES DROITS DE STATIONNEMENT ET DE LOCATION	250 000.00	199 951.20	18 547.20		31 501.60
	PRESTATIONS DE SERVICES					
7062	REDEVANCES ET DROITS DES SERVICES A CARAC. CULTURE	55 252.00	49 383.26	3 839.00		2 029.74
70631	REDEV. ET DROITS DES SERVICES A CAR. SPORTIF ET LO A CARACTERE SPORTIF	1 228 000.00	1 351 335.10			-123 335.10
70632	A CARACTERE DE LOISIRS	226 000.00	203 712.37			22 287.63
7066	REDEVANCES ET DROITS DES SERVICES A CARACT. SOCIAL	102 658.00	97 740.50	10 690.91		-5 773.41
706811	AUTRES REDEVANCES ET DROITS REDEVANCE D'ASSAINISSEMENT COLLECTIF		19 940.00			-19 940.00
70688	AUTRES PRESTATIONS DE SERVICE	1 000.00	743.32			256.68
	AUTRES PRODUITS					
7082	COMMISSIONS	5 495.00	9 145.76			-3 650.76
70845	MISE A DISPOSITION DE PERSONNEL FACTUREE AUX COMMUNES MEMBRES DU GFP	65 800.00	1 061 917.24			-996 117.24
70848	AUX AUTRES ORGANISMES	59 700.00	50 738.52			8 961.48
70871	REMBOURSEMENTS DE FRAIS PAR LA COLLECTIVITE DE RATTACHEMENT	210 000.00				210 000.00
70872	PAR LES BUDGETS ANNEXES ET LES REGIES MUNICIPALES		233 971.56			-233 971.56
70875	PAR LES COMMUNES MEMBRES DU GFP	1 792 622.00	147 150.44	23 923.96		1 621 547.60
70878	PAR D'AUTRES REDEVABLES	55 905.00	33 637.54	1 949.31		20 318.15
7088	AUTRES PRODUITS D'ACTIVITES ANNEXES	105 000.00	110 389.18	16 320.14		-21 709.32
<b>73</b>	<b>IMPOTS ET TAXES</b>	<b>92 083 621.00</b>	<b>92 972 030.62</b>			<b>-888 409.62</b>
- 73 -	IMPOTS ET TAXES	92 083 621.00	92 972 030.62			-888 409.62
	IMPOTS LOCAUX					
	CONTRIBUTIONS DIRECTES					
73111	TAXES FONCIERES ET D'HABITATION	53 187 576.00	53 311 927.00			-124 351.00
73112	COTISATION SUR LA VALEUR AJOUTEE DES ENTREPRISES	10 833 385.00	10 833 385.00			
73113	TAXE SUR LES SURFACES COMMERCIALES	3 738 779.00	3 782 937.00			-44 158.00
73114	IMPOSITION FORFAIT. SUR LES ENTREPRISES DE RESEAU	625 253.00	647 233.00			-21 980.00

<b>III - VOTE DU COMPTE ADMINISTRATIF</b>	<b>III</b>
<b>SECTION DE FONCTIONNEMENT - DETAIL DES RECETTES</b>	<b>A2</b>

Chap./Art.	Libellé	Crédits Ouverts	Titres émis	Rattachements	Restes à réaliser	Crédits annulés
7318	AUTRES IMPOTS LOCAUX OU ASSIMILES		495 863.00			-495 863.00
7331	TAXES PR UTILISAT. SERVICES PUBLICS ET TAXE D'ENLEVEMENT DES O.M.	23 608 628.00	23 831 516.00			-222 888.00
7362 7364	IMPOTS ET TAXES LIES AUX ACTIVITES DE SERVICES TAXES DE SEJOUR PRELEVEMENT SUR LES PRODUITS DES JEUX	90 000.00	69 169.62			20 830.38
<b>74</b>	<b>DOTATIONS, SUBVENTIONS ET PARTICIPATIONS</b>	<b>26 912 571.50</b>	<b>26 625 365.70</b>	<b>52 450.20</b>		<b>234 755.60</b>
- 74 -	DOTATIONS ET PARTICIPATIONS D.G.F.	26 912 571.50	26 625 365.70	52 450.20		234 755.60
74124 74126	DOTATION D'AMENAGEMENT DOTATION D'INTERCOMMUNALITE DOTATION DE COMPENSAT. GROUP. DE COMMUNES	10 896 388.00 12 853 707.00	10 896 388.00 12 853 707.00			
744	DOTATIONS : REGULARISATION DE L'EXERCICE ECOULE PARTICIPATIONS	300 000.00	188 457.10			111 542.90
74712 74718	ETAT EMPLOIS D'AVENIR AUTRES		10 855.50 201 153.96			-10 855.50 -39 467.46
7472 7473 7474	REGIONS DEPARTEMENTS COMMUNES	253 800.00 166 348.00	384 185.66 174 078.55			-130 385.66 -7 730.55
74741 74748 74758 7478	COMMUNES MEMBRES DU GFP AUTRES COMMUNES AUTRES GROUPEMENTS AUTRES ORGANISMES	50 000.00 11 429.00 314 700.00	9 705.70	52 450.20		50 000.00 1 723.30 2 928.57
748311 748314 74833 74835	AUTRES ATTRIBUTIONS ET PARTICIPATIONS ATTRIBUTIONS DE PEREQUATION ET DE COMPENSATION COMPENS. DES PERTES DE BASES D'IMP. A LA CET DOTAT. UNIQUE DES COMPENS. SPECIFIQUES A TAXE PROF ETAT - COMPENS. DE LA CONTRIB. ECO. TERR. (CVAE ET ETAT - COMPENSAT. EXONERATIONS TAXE HABITATION	257 000.00 2 407.00 1 645 106.00	2 407.00 1 645 106.00			257 000.00
7488	AUTRES ATTRIBUTIONS ET PARTICIPATIONS					
<b>75</b>	<b>AUTRES PRODUITS DE GESTION COURANTE</b>	<b>651 053.64</b>	<b>543 145.69</b>			<b>107 907.95</b>
- 75 - 752 758 7588	AUTRES PRODUITS DE GESTION COURANTE REVENUS DES IMMEUBLES PRODUITS DIVERS DE GESTION COURANTE AUTRES PRODUITS DIVERS DE GESTION COURANTE	651 053.64 619 693.64 31 360.00	543 145.69 504 549.01 38 596.68			107 907.95 115 144.63 -7 236.68
<b>TOTAL DES RECETTES DE GESTION DES SERVICES (a)=70+73+74+75+013</b>		<b>124 172 318.14</b>	<b>124 033 171.80</b>	<b>127 720.72</b>		<b>11 425.62</b>
<b>76</b>	<b>PRODUITS FINANCIERS</b>		<b>228.15</b>			<b>-228.15</b>
- 76 - 761	PRODUITS FINANCIERS PRODUITS DE PARTICIPATIONS		228.15 228.15			-228.15 -228.15

<b>III - VOTE DU COMPTE ADMINISTRATIF</b>	<b>III</b>
<b>SECTION DE FONCTIONNEMENT - DETAIL DES RECETTES</b>	<b>A2</b>

Chap./Art	Libellé	Crédits Ouverts	Titres émis	Rattachements	Restes à réaliser	Crédits annulés
<b>77</b>	<b>PRODUITS EXCEPTIONNELS</b>	<b>53 709.00</b>	<b>2 328 830.37</b>			<b>-2 275 121.37</b>
-77 -	PRODUITS EXCEPTIONNELS	53 709.00	2 328 830.37			-2 275 121.37
7711	PRODUITS EXCEPTIONNELS SUR OPERATIONS DE GESTION					
7714	DEDITS ET PENALITES PERCUES		35 900.00			-35 900.00
7718	RECOUR. SUR CREANCES ADMISES EN NON VALEUR		1 372.29			-1 372.29
	AUTRES PRODUITS EXCEPTIONNELS SUR OPE. DE GEST.		27 472.42			-27 472.42
773	MANDATS ANNULES SUR EXERCICES ANTERIEURS		1 276.34			-1 276.34
775	PRODUITS DES CESSIONS D'IMMOBILISATIONS		2 110 749.35			-2 110 749.35
778	AUTRES PRODUITS EXCEPTIONNELS					
7788	PRODUITS EXCEPTIONNELS DIVERS	53 709.00	152 059.97			-98 350.97
<b>78</b>	<b>REPRISES SUR AMORTISSEMENTS ET PROVISIONS</b>	<b>53 709.00</b>	<b>53 709.00</b>			
-78 -	REPRISES SUR AMORTISSEMENTS ET PROVISIONS	53 709.00	53 709.00			
7815	REP. SUR AMO. ET PROVIS. (PDTS DE FONCTIONN.COURAN					
	REP. SUR AMO. PR RISQUES ET CHARGES FONCTION.	53 709.00	53 709.00			
7865	REP. SUR PROVISIONS - PRODUITS FINANCIERS					
	REP. SUR PROVIS. PR RISQUES ET CHARGES FINANCIERS					
<b>TOTAL DES RECETTES REELLES</b>		<b>124 279 736.14</b>	<b>126 415 939.32</b>	<b>127 720.72</b>		<b>-2 263 923.90</b>



<b>III - VOTE DU COMPTE ADMINISTRATIF</b>	<b>III</b>
<b>SECTION DE FONCTIONNEMENT - DETAIL DES RECETTES</b>	<b>A2</b>

Chap/Art.	Libellé	Crédits Ouverts	Titres émis	Rattachements	Restes à réaliser	Crédits annulés
042	OPE.D'ORDRE DE TRANSFERTS ENTRE SECTIONS	25 000.00	2 453 519.52			-2 428 519.52
- 77 - 7761 777	PRODUITS EXCEPTIONNELS DIFFERENCES SUR REALISATIONS (POSITIVE) TRANSF.EN QUOTE PART SUBV. D'INVEST. TRANSF. CPTÉ DE RESULTA	25 000.00 25 000.00	2 453 519.52 2 438 663.82 14 855.70			-2 428 519.52 -2 438 663.82 10 144.30
<b>TOTAL DES RECETTES D'ORDRE</b>		<b>25 000.00</b>	<b>2 453 519.52</b>			<b>-2 428 519.52</b>
<b>TOTAL DES RECETTES DE FONCTIONNEMENT DE L'EXERCICE (=total réel</b>		<b>124 304 736.14</b>	<b>128 869 458.84</b>	<b>127 720.72</b>		<b>-4 692 443.42</b>

Pour information : R 002 Excédent de fonctionnement reporté de N-1	3 981 629.81
--	--------------

**Détail du calcul des ICNE au compte 7622**

Montant des ICNE de l'exercice	
Montant des ICNE de l'exercice N-1	
= Différence ICNE N - ICNE N-1	

## SECTION D'INVESTISSEMENT

<b>III - VOTE DU COMPTE ADMINISTRATIF</b>	<b>III</b>
<b>SECTION D'INVESTISSEMENT - DETAIL DES DEPENSES</b>	<b>B1</b>

Chap/Art.	Libellé	Crédits Ouverts	Mandats émis	Restes à réaliser	Crédits annulés
<b>20</b>	<b>IMMOBILISATIONS INCORPORELLES</b>	<b>1 677 533.50</b>	<b>827 020.74</b>		<b>850 512.76</b>
- 20 -	IMMOBILISATIONS INCORPORELLES	1 677 533.50	827 020.74		850 512.76
2031	FRAIS D'ETUDES, RECHERCHE ET DEVELOPPEMENT FRAIS D'ETUDES	1 261 548.50	608 164.31		653 384.19
2051	CONCESS. ET DROITS SIMILAIRES, BREVETS, LICENCES, CONCESSIONS ET DROITS SIMILAIRES	415 985.00	218 856.43		197 128.57
2087	AUTRES IMMOBILISATIONS INCORPORELLES IMMOB. INCORP. RECUES AU TITRE D'UNE MISE A DISPO.				
<b>204</b>	<b>SUBVENTIONS D'EQUIPEMENT VERSEES</b>	<b>3 363 882.00</b>	<b>2 540 087.82</b>		<b>823 794.18</b>
- 20 -	IMMOBILISATIONS INCORPORELLES	3 363 882.00	2 540 087.82		823 794.18
+204	SUBVENTIONS D'EQUIPEMENT VERSEES	3 363 882.00	2 540 087.82		823 794.18
2041412	SUBVENTIONS D'EQUIPEMENT AUX ORGANISMES PUBLICS	2 500 000.00	2 381 100.32		118 899.68
204172	BATIMENTS ET INSTALLATIONS BATIMENTS ET INSTALLATIONS	738 882.00	145 487.50		593 394.50
20421	SUBVENT. D'EQUIPEMENT AUX PERSONNES DE DROIT PRIVE	25 000.00			25 000.00
20422	BIENS MOBILIERS, MATERIEL ET ETUDES BATIMENTS ET INSTALLATIONS	100 000.00	13 500.00		86 500.00
<b>21</b>	<b>IMMOBILISATIONS CORPORELLES</b>	<b>29 592 560.99</b>	<b>20 500 219.41</b>		<b>9 092 341.58</b>
- 21 -	IMMOBILISATIONS CORPORELLES	29 592 560.99	20 500 219.41		9 092 341.58
2111	TERRAINS				
2115	TERRAINS NUS TERRAINS BATIS	3.00 2 000 000.00			3.00 620 000.00
2121	AGENCEMENTS ET AMENAGEMENTS DE TERRAINS				
2128	PLANTATIONS D'ARBRES ET D'ARBUSTES AUTRES AGENCEMENTS ET AMENAGEMENTS DE TERRAINS	76 497.49	73 647.77 28 197.24		2 849.72 -28 197.24
	CONSTRUCTIONS				
21318	BATIMENTS PUBLICS AUTRES BATIMENTS PUBLICS	2 251 712.89	781 030.13		1 470 682.76
2135	INSTAL. GEN., AGENCEMENTS, AMENAGEMENTS DES CONST.	5 572 100.16	5 191 024.76		381 075.40
2138	AUTRES CONSTRUCTIONS	51 862.28	49 738.28		2 124.00
2151	INSTALLATIONS, MATERIEL ET OUTILLAGE TECHNIQUES				
2152	RESEAUX DE VOIRIE INSTALLATIONS DE VOIRIE	6 708 873.11 75 653.55	6 047 542.10 8 576.04		661 331.01 67 077.51
21532	RESEAUX DIVERS				
21534	RESEAUX D'ASSAINISSEMENT				
21538	RESEAUX D'ELECTRIFICATION AUTRES RESEAUX	3 536 579.67 7 946 673.36	2 956 670.20 2 832 095.27		579 909.47 5 114 578.09
21568	MATERIEL ET OUTILLAGE D'INCENDIE ET DEFENSE CIVILE AUTRE MATERIEL ET OUTIL. D'INCENDIE DEFENSE CIVILE	108.82			108.82
	MATERIEL ET OUTILLAGE DE VOIRIE				

<b>III - VOTE DU COMPTE ADMINISTRATIF</b>	<b>III</b>
<b>SECTION D'INVESTISSEMENT - DETAIL DES DEPENSES</b>	<b>B1</b>

Chap./Art.	Libellé	Crédits Ouverts	Mandats émis	Restes à réaliser	Crédits annulés
21578	AUTRE MATERIEL ET OUTILLAGE DE VOIRIE				
2158	AUTRES INSTALLATIONS, MATERIEL ET OUTILLAGE TECH.	286 857.28	207 610.68		79 246.60
2161	COLLECTIONS ET OEUVRES D'ART OEUVRES ET OBJETS D'ART	1 250.00	1 250.00		
	IMMOB. CORPORELLES RECUES AU TITRE MISE A DISPOS.				
21711	TERRAINS				
21718	TERRAINS NUS AUTRES TERRAINS				
21728	AGENCEMENTS ET AMENAGEMENTS DE TERRAINS AUTRES AGENCEMENTS ET AMENAGEMENTS DE TERRAINS				
21731	CONSTRUCTIONS				
21738	CONSTRUCTIONS BATIMENTS PUBLICS AUTRES CONSTRUCTIONS				
21751	INSTALLATIONS, MATERIEL ET OUTILLAGE TECHNIQUES				
217534	RESEAUX DE VOIRIE				
21758	RESEAUX D'ELECTRIFICATION AUTRES INSTALLATIONS, MATERIEL ET OUTILLAGE TECH.				
21783	AUTRES IMMO. CORP. RECUES AU TITRE DE MISE A DISPO				
21784	MATERIEL DE BUREAU ET MATERIEL INFORMATIQUE				
21788	MOBILIER AUTR. IMMO. CORP. RECUES AU TITRE D'UNE MISE A DIS				
	AUTRES IMMOBILISATIONS CORPORELLES				
2182	MATERIEL DE TRANSPORT	135 520.39	99 387.65		36 132.74
2183	MATERIEL DE BUREAU ET INFORMATIQUE	348 137.66	312 556.52		35 581.14
2184	MOBILIER	69 689.32	66 502.00		3 187.32
2188	AUTRES IMMOBILISATIONS CORPORELLES	531 042.01	464 390.77		66 651.24
<b>23</b>	<b>IMMOBILISATIONS EN COURS</b>	<b>3 290 000.00</b>	<b>2 351 875.93</b>		<b>938 124.07</b>
- 23 -	IMMOBILISATIONS EN COURS	3 290 000.00	2 351 875.93		938 124.07
2313	IMMOBILISATIONS CORPORELLES EN COURS CONSTRUCTIONS	3 090 000.00	2 320 394.71		769 605.29
238	AVANCES VERSEES SUR COMMANDES IMMO. CORP.	200 000.00	31 481.22		168 518.78
<b>TOTAL DES DEPENSES D'EQUIPEMENT</b>		<b>37 923 976.49</b>	<b>26 219 203.90</b>		<b>11 704 772.59</b>
<b>16</b>	<b>EMPRUNTS ET DETTES ASSIMILES</b>	<b>2 894 670.00</b>	<b>2 637 995.91</b>		<b>256 674.09</b>
- 16 -	EMPRUNTS ET DETTES ASSIMILEES	2 894 670.00	2 637 995.91		256 674.09
1641	EMPRUNTS AUPRES DES ETABLISSEMENTS DE CREDIT EMPRUNTS EN EUROS	2 833 000.00	2 612 677.33		220 322.67
165	DEPOTS ET CAUTIONNEMENTS RECUS	61 670.00	25 318.58		36 351.42
<b>26</b>	<b>PARTICIPATIONS, CREANCES RATTACHEES A DES PARTICL</b>				
- 26 - 261	PARTICIPATIONS ET CREANCES RATTACHEES A DES PART. TITRES DE PARTICIPATION				

<b>III - VOTE DU COMPTE ADMINISTRATIF</b>	<b>III</b>
<b>SECTION D'INVESTISSEMENT - DETAIL DES DEPENSES</b>	<b>B1</b>

Chap/Art	Libellé	Crédits Ouverts	Mandats émis	Restes à réaliser	Crédits annulés
<b>27</b>	<b>AUTRES IMMOBILISATIONS FINANCIERES</b>	<b>2 430.00</b>	<b>2 286.02</b>		<b>143.98</b>
- 27 -	AUTRES IMMOBILISATIONS FINANCIERES	2 430.00	2 286.02		143.98
275	DEPOTS ET CAUTIONNEMENTS VERSES	2 430.00	2 286.02		143.98
	AUTRES CREANCES IMMOBILISEES				
276348	CREANCES SUR LES COLLECTIVITES ET ETS PUBLICS AUTRES COMMUNES				
<b>TOTAL DES DEPENSES FINANCIERES</b>		<b>2 897 100.00</b>	<b>2 640 281.93</b>		<b>256 818.07</b>
<b>TOTAL DES DEPENSES D'OPERATIONS POUR COMPTE DE TIERS</b>					
<b>TOTAL DES DEPENSES REELLES</b>		<b>40 821 076.49</b>	<b>28 859 485.83</b>		<b>11 961 590.66</b>

III - VOTE DU COMPTE ADMINISTRATIF		III			
SECTION D'INVESTISSEMENT - DETAIL DES DEPENSES		B1			
Chap/Art.	Libellé	Crédits Ouverts	Mandats émis	Restes à réaliser	Crédits annulés
040	OPE.D'ORDRE DE TRANSFERTS ENTRE SECTIONS	25 000.00	2 453 519.52		-2 428 519.52
<i>Reprises sur autofinancement antérieur</i>		25 000.00	14 855.70		10 144.30
- 13 -	SUBVENTIONS D'INVESTISSEMENT	25 000.00	14 855.70		10 144.30
	SUBV. INVEST. TRANSFEREES AU CPTE DE RESULTAT				
13911	SUBVENTIONS D'EQUIPEMENT				
13912	ETAT ET ETABLISSEMENTS NATIONAUX	1 500.00	356.00		1 144.00
13913	REGIONS	11 800.00	3 812.98		7 987.02
	DEPARTEMENTS	11 700.00	10 686.72		1 013.28
<i>Charges transférées</i>			2 438 663.82		-2 438 663.82
192	DIFFERENCES SUR REALISATIONS D'IMMOBILISATIONS PLUS OU MOINS VALUES SUR CESSIONS D'IMMOBILISATION		2 438 663.82		-2 438 663.82
041	OPERATIONS PATRIMONIALES	270 000.00			270 000.00
- 21 -	IMMOBILISATIONS CORPORELLES				
	CONSTRUCTIONS				
21318	BATIMENTS PUBLICS				
	AUTRES BATIMENTS PUBLICS				
2135	INSTAL. GEN., AGENCEMENTS, AMENAGEMENTS DES CONST.				
2151	INSTALLATIONS, MATERIEL ET OUTILLAGE TECHNIQUES				
	RESEAUX DE VOIRIE				
- 23 -	IMMOBILISATIONS EN COURS	270 000.00			270 000.00
2313	IMMOBILISATIONS CORPORELLES EN COURS				
	CONSTRUCTIONS	270 000.00			270 000.00
<b>TOTAL DES DEPENSES D'ORDRE</b>		<b>295 000.00</b>	<b>2 453 519.52</b>		<b>-2 158 519.52</b>
<b>TOTAL DES DEPENSES D'INVESTISSEMENT DE L'EXERCICE (=total réelles</b>		<b>41 116 076.49</b>	<b>31 313 005.35</b>		<b>9 803 071.14</b>
Pour information : D 001 Solde d'exécution négatif reporté de N-1		11 827 891.43			

<b>III - VOTE DU COMPTE ADMINISTRATIF</b>	<b>III</b>
<b>SECTION D'INVESTISSEMENT - DETAIL DES RECETTES</b>	<b>B2</b>

Chap./Art	Libellé	Crédits Ouverts	Titres émis	Restes à réaliser	Crédits annulés
<b>13</b>	<b>SUBVENTIONS D'INVESTISSEMENT RECUES</b>	<b>7 478 806.05</b>	<b>3 324 399.81</b>		<b>4 154 406.24</b>
- 13 -	SUBVENTIONS D'INVESTISSEMENT	7 478 806.05	3 324 399.81		4 154 406.24
1311	SUBVENTIONS D'EQUIPEMENT TRANSFERABLES ETAT ET ETABLISSEMENTS NATIONAUX	25 460.90	30 088.62		-4 627.72
1312	REGIONS	5 460.90			5 460.90
1313	DEPARTEMENTS	52 750.00			52 750.00
1321	SUBVENTIONS D'EQUIPEMENT NON TRANSFERABLES ETAT ET ETABLISSEMENTS NATIONAUX	379 770.00	190 214.03		189 555.97
1322	REGIONS	2 183 084.25	1 210 061.82		973 022.43
1323	DEPARTEMENTS	838 140.00	591 157.20		246 982.80
13241	COMMUNES MEMBRES DU GFP	347 140.00			347 140.00
13248	AUTRES COMMUNES				
13258	AUTRES REGROUPEMENTS	100 000.00			100 000.00
1326	AUTRES ETABLISSEMENTS PUBLICS LOCAUX		31 800.00		-31 800.00
1328	AUTRES	3 547 000.00	1 271 078.14		2 275 921.86
<b>16</b>	<b>EMPRUNTS ET DETTES ASSIMILES</b>	<b>14 323 311.28</b>	<b>10 000 000.00</b>		<b>4 323 311.28</b>
- 16 -	EMPRUNTS ET DETTES ASSIMILEES	14 323 311.28	10 000 000.00		4 323 311.28
1641	EMPRUNTS AUPRES DES ETABLISSEMENTS DE CREDIT EMPRUNTS EN EUROS	14 323 311.28	10 000 000.00		4 323 311.28
<b>21</b>	<b>IMMOBILISATIONS CORPORELLES</b>		<b>237.76</b>		<b>-237.76</b>
- 21 -	IMMOBILISATIONS CORPORELLES		237.76		-237.76
2182	AUTRES IMMOBILISATIONS CORPORELLES MATERIEL DE TRANSPORT		237.76		-237.76
2184	MOBILIER				
<b>23</b>	<b>IMMOBILISATIONS EN COURS</b>	<b>300 000.00</b>	<b>31 481.22</b>		<b>268 518.78</b>
- 23 -	IMMOBILISATIONS EN COURS	300 000.00	31 481.22		268 518.78
238	AVANCES VERSEES SUR COMMANDES IMMO. CORP.	300 000.00	31 481.22		268 518.78
<b>TOTAL DES RECETTES D'EQUIPEMENT</b>		<b>22 102 117.33</b>	<b>13 356 118.79</b>		<b>8 745 998.54</b>
<b>10</b>	<b>DOTATIONS, FONDS DIVERS ET RESERVES</b>	<b>16 419 840.98</b>	<b>15 645 323.68</b>		<b>774 517.30</b>
- 10 -	DOTATIONS, FONDS DIVERS ET RESERVES	16 419 840.98	15 645 323.68		774 517.30
10222	DOTATIONS ET FONDS D'INVESTISSEMENT FONDS D'INVESTISSEMENT F.C.T.V.A.	4 100 000.00	3 325 482.70		774 517.30
1068	RESERVES EXCEDENTS DE FONCTIONNEMENT CAPITALISES	12 319 840.98	12 319 840.98		
<b>165</b>	<b>Dépôts et cautionnements reçus</b>	<b>61 670.00</b>	<b>30 572.67</b>		<b>31 097.33</b>
- 16 -	EMPRUNTS ET DETTES ASSIMILEES	61 670.00	30 572.67		31 097.33

<b>III - VOTE DU COMPTE ADMINISTRATIF</b>	<b>III</b>
<b>SECTION D'INVESTISSEMENT - DETAIL DES RECETTES</b>	<b>B2</b>

Chap./Art	Libellé	Crédits Ouverts	Titres émis	Restes à réaliser	Crédits annulés
165	DEPOTS ET CAUTIONNEMENTS RECUS	61 670.00	30 572.67		31 097.33
<b>27</b>	<b>AUTRES IMMOBILISATIONS FINANCIERES</b>	<b>432 246.00</b>	<b>784 928.00</b>		<b>-352 682.00</b>
- 27 - 275	AUTRES IMMOBILISATIONS FINANCIERES DEPOTS ET CAUTIONNEMENTS VERSES	432 246.00 2 430.00	784 928.00		-352 682.00 2 430.00
276348	AUTRES CREANCES IMMOBILISEES  CREANCES SUR LES COLLECTIVITES ET ETS PUBLICS AUTRES COMMUNES	  429 816.00	  784 928.00		  -355 112.00
<b>024</b>	<b>PRODUITS DES CESSIONS</b>	<b>3 630 000.00</b>			
024	PRODUITS DES CESSIONS D'IMMOBILISATIONS	3 630 000.00			
<b>TOTAL DES RECETTES FINANCIERES</b>		<b>20 543 756.98</b>	<b>16 460 824.35</b>		<b>4 082 932.63</b>
45811 45821	OPERATION SOUS MANDAT ABRI-BUS ERMONT OPERATION SOUS MANDAT ABRI-BUS ERMONT		11 250.00		-11 250.00
<b>TOTAL DES RECETTES D'OPERATIONS POUR COMPTE DE TIERS</b>			<b>11 250.00</b>		<b>-11 250.00</b>
<b>TOTAL DES RECETTES REELLES</b>		<b>42 645 874.31</b>	<b>29 828 193.14</b>		<b>12 817 681.17</b>

<b>III - VOTE DU COMPTE ADMINISTRATIF</b>	<b>III</b>
<b>SECTION D'INVESTISSEMENT - DETAIL DES RECETTES</b>	<b>B2</b>

Chap/Art.	Libellé	Crédits Ouverts	Titres émis	Restes à réaliser	Crédits annulés
021	VIREMENT DE LA SECTION DE FONCTIONNEMENT	7 768 093.61			
021	VIREMENT A LA SECTION FONCTIONNEMENT	7 768 093.61			
040	OPE.D'ORDRE DE TRANSFERTS ENTRE SECTIONS	2 260 000.00	6 768 051.56		-4 508 051.56
192	DIFFERENCES SUR REALISATIONS D'IMMOBILISATIONS PLUS OU MOINS VALUES SUR CESSIONS D'IMMOBILISATION		90 659.89		-90 659.89
- 21 -	IMMOBILISATIONS CORPORELLES		4 458 753.28		-4 458 753.28
2115	TERRAINS TERRAINS BATIS		900 000.00		-900 000.00
	CONSTRUCTIONS				
21318	BATIMENTS PUBLICS AUTRES BATIMENTS PUBLICS		1 638 015.21		-1 638 015.21
2135	INSTAL. GEN., AGENCEMENTS, AMENAGEMENTS DES CONST.		11 358.48		-11 358.48
2138	AUTRES CONSTRUCTIONS		1 879 574.80		-1 879 574.80
	INSTALLATIONS, MATERIEL ET OUTILLAGE TECHNIQUES				
21538	RESEAUX DIVERS AUTRES RESEAUX		23 850.00		-23 850.00
21571	MATERIEL ET OUTILLAGE DE VOIRIE MATERIEL ROULANT				
	AUTRES IMMOBILISATIONS CORPORELLES				
2184	MOBILIER		5 954.79		-5 954.79
- 28 -	AMORTISSEMENTS DES IMMOBILISATIONS	2 260 000.00	2 218 638.39		41 361.61
	AMORTISSEMENTS DES IMMOBILISATIONS INCORPORELLES				
28031	FRAIS ETUDES, RECH. ET DE DEVELOP. ET D'INSERT. FRAIS D'ETUDES	32 916.28	48 412.28		-15 496.00
2804131	SUBVENTIONS D'EQUIPEMENT VERSEES BIENS MOBILIERS, MATERIEL ET ETUDES	11 317.00	14 468.00		-3 151.00
2804132	BATIMENTS ET INSTALLATIONS	1 881.00	1 881.00		
28041412	BATIMENTS ET INSTALLATIONS	340 269.00	342 454.00		-2 185.00
28041642	BATIMENTS ET INSTALLATIONS	6 530.00	6 530.00		
2804171	BIENS MOBILIERS, MATERIEL ET ETUDES	11 582.00	11 582.00		
2804172	BATIMENTS ET INSTALLATIONS	187 865.00	205 589.00		-17 724.00
2804182	BATIMENTS ET INSTALLATIONS	1 020.00	1 020.00		
280422	BATIMENTS ET INSTALLATIONS	41 580.36	4 530.77		37 049.59
28051	CONCESSIONS ET DROITS SIMILAIRES, BREVETS, LICENCES CONCESSIONS ET DROITS SIMILAIRES	199 047.17	209 028.37		-9 981.20
	AMORTISSEMENTS DES IMMOBILISATIONS CORPORELLES				
28121	AGENCEMENTS ET AMENAGEMENTS DE TERRAINS PLANTATIONS D'ARBRES ET D'ARBUSTES				
28128	AUTRES AGENCEMENTS ET AMENAGEMENTS DE TERRAINS	2 143.00	2 143.00		
28135	CONSTRUCTIONS INSTALL. GENERALES, AGENCEMENTS, AMENAGEMENTS	61 197.67	61 479.99		-282.32
28151	INSTALLATIONS, MATERIEL ET OUTILLAGE TECHNIQUES RESEAUX DE VOIRIE	199 229.00	199 229.00		
28152	INSTALLATIONS DE VOIRIE	10 696.00	2 268.00		8 428.00
281531	RESEAUX D'ADDUCTION D'EAU				



<b>III - VOTE DU COMPTE ADMINISTRATIF</b>	<b>III</b>
<b>SECTION D'INVESTISSEMENT - DETAIL DES RECETTES</b>	<b>B2</b>

Chapitre / Article	Libellé	Crédits Ouverts	Titres émis	Restes à réaliser	Crédits annulés
281533	RESEAUX CABLES	223.00	1 938.00		-1 715.00
281534	RESEAUX D'ELECTRIFICATION		3 359.60		-3 359.60
281538	AUTRES RESEAUX		1 186.00		-1 186.00
281568	AUTRE MATER. ET OUTIL. D'INCENDIE, DEFENSE CIVILE	3 223.12	3 223.12		
281571	MATERIEL ROULANT	27 846.00	13 923.00		13 923.00
281578	AUTRE MATERIEL ET OUTILLAGE DE VOIRIE	13 332.22	13 332.22		
28158	AUTRES INSTALLATIONS, MATERIEL ET OUTILLAGE TECH.	24 382.93	34 652.75		-10 269.82
	<i>IMMO.CORPORELLES RECUES AU TITRE D'UNE MISE DISPO.</i>				
281721	PLANTATIONS D'ARBRES ET D'ARBUSTES	121.00	121.00		
281731	BATIMENTS PUBLICS	1 129.00	1 129.00		
281735	INSTALL. GENERALES, AGENCEMENTS, AMENAGEMENTS	1 164.00	4 353.00		-3 189.00
281752	INSTALLATIONS DE VOIRIE	104.00	104.00		
2817538	AUTRES RESEAUX	1 285.00	191.00		1 094.00
281758	AUTRES INSTALLATIONS, MATERIEL ET OUTILLAGE TECH.	8 777.40	9 413.00		-635.60
281783	MATERIEL DE BUREAU ET MATERIEL D'INFORMATIQUE		3 146.35		-3 146.35
281784	MOBILIER	2 837.00	3 124.00		-287.00
281788	AUTRES IMMO. CORP. RECUES AU TITRE D'UNE MISE A DI	41 582.77	43 795.45		-2 212.68
	<i>AUTRES IMMOBILISATIONS CORPORELLES</i>				
28181	INSTAL. GENERALES, AGENCEMENTS, AMENAGEMENTS	16 226.24	16 226.24		
28182	MATERIEL DE TRANSPORT	66 185.92	61 689.92		4 496.00
28183	MATERIEL DE BUREAU ET MATERIEL INFORMATIQUE	562 241.10	309 506.62		252 734.48
28184	MOBILIER	36 816.68	48 719.98		-11 903.30
28188	AUTRES IMMOBILISATIONS CORPORELLES	345 249.14	534 888.73		-189 639.59
<b>TOTAL DES PRELEVEMENTS PROVENANT DE LA SECTION DE FONCTIONNEME</b>		<b>10 028 093.61</b>	<b>6 768 051.56</b>		<b>3 260 042.05</b>
041	OPERATIONS PATRIMONIALES	270 000.00			270 000.00
- 20 -	IMMOBILISATIONS INCORPORELLES	270 000.00			270 000.00
2031	FRAIS D'ETUDES, RECHERCHE ET DEVELOPPEMENT FRAIS D'ETUDES	270 000.00			270 000.00
<b>TOTAL DES RECETTES D'ORDRE</b>		<b>10 298 093.61</b>	<b>6 768 051.56</b>		<b>3 530 042.05</b>
<b>TOTAL DES RECETTES D'INVESTISSEMENT DE L'EXERCICE (=total réelles</b>		<b>52 943 967.92</b>	<b>36 596 244.70</b>		<b>16 347 723.22</b>

Pour information : R 001 Solde d'exécution positif reporté de N-1	
---	--

<b>IV - ANNEXES</b>	
<b>IV</b>	<b>A1</b>

**PRESENTATION CROISEE PAR FONCTION - VUE D'ENSEMBLE**

**FONCTIONNEMENT**

No	Libellé	TOTAL	Non ventilables 01	SCES GENERAUX ADM.PUBLICQUES LOCALES	02	1 SECURITE ET SALUBRITE PUBLIQU	3 CULTURE	4 SPORTS ET JEUNESS	5 INTERVENTIONS SOCIALES ET SANT	7 LOGEMENT	8 AMENAGEMENT E SERVICE URBAIN, ENVIRONNEMENT	9 ACTION ECONOMIQU
<b>REALISATIONS (de l'exercice + restes à réaliser N-1)</b>												
	<b>Total dépenses</b>	121 292 304.87	82 879 114.25	6 164 068.07	2 886 666.51	4 188 264.26	6 610 640.24	1 477 405.37	258 314.49	14 834 227.36	1 993 604.32	
	<b>Total recettes</b>	132 978 809.37	101 153 698.96	2 873 900.53	1 063 157.80	107 082.26	1 564 500.03	720 511.18	23 513.25	24 928 688.72	543 756.64	
	<b>Solde de fonctionnement</b>	11 686 504.50	18 274 584.71	-3 290 167.54	-1 823 508.71	-4 081 182.00	-5 046 140.21	-756 894.19	-234 801.24	10 094 461.36	-1 449 847.68	
<b>RESTES A REALISER au 31/12/N</b>												
	<b>Total RAR dépenses</b>											
	<b>Total RAR recettes</b>											
	<b>Solde RAR fonctionnement</b>											
<b>DEPENSES</b>												
	<b>Dépenses réelles</b>	121 292 304.87	82 879 114.25	6 164 068.07	2 886 666.51	4 188 264.26	6 610 640.24	1 477 405.37	258 314.49	14 834 227.36	1 993 604.32	
	011	114 524 253.31	76 111 062.69	6 164 068.07	2 886 666.51	4 188 264.26	6 610 640.24	1 477 405.37	258 314.49	14 834 227.36	1 993 604.32	
	<b>CHARGES A CARACTERE GENERAL</b>	16 277 928.73	26 168.12	1 422 625.32	6 59 311.72	830 638.52	2 423 968.48	289 015.31	163 083.80	10 013 025.89	410 081.57	
6041	ACHATS DE TERRES (AUTRES QUE TERRAINS	23 007.30		-120.00				4 143.10		19 464.20	-480.00	
6042	ACHATS PREST. DE SERVICES (AUT. QUE TE				2 110.40	16 347.50	312 341.99	49 278.87		5 108.39	1 145.87	
6045	ACHATS DE TRAVAUX, PRESTATIONS DE SERVIC	386 333.02		4 269.72	7 848.08	81 003.03	466 746.29	150 467.37		1 680 366.34	1 679.58	
605	ACHATS DE MATERIEL, EQUIPEMENTS ET TRA	2 392 380.41			-1 382.68	30 759.23	363 750.78					
60611	EAU ET ASSAINISSEMENT	389 127.33		40 062.03	14 842.00			436.86				
60612	ENERGIE - ELECTRICITE	55 340.89		3 335.93	33.17	4 444.37		699.68				
60621	COMBUSTIBLES	18 736.63						43.16				
60622	CARBURANTS	30 686.39						7.12				
60623	ALIMENTATION	1 494.62		1 276.30	151.20							
60624	PRODUITS DE TRAITEMENT	25 023.19		520.80								
60628	AUTRES FOURNITURES NON STOCKEES	107 808.43		14 069.92	14 288.75	2 976.13	22 896.98	38 256.00	1 605.41			
60631	FOURNITURES D'ENTRETIEN	41 687.71		1 017.45	32 160.08				38 194.15			
60632	FOURNITURES DE PETIT EQUIPEMENT	21 108.93		20 797.47					2 598.24			
60633	FOURNITURES DE VOIRIE	37 466.69		2 670.76					32.61			
60636	VETEMENTS DE TRAVAIL	78 021.99		18 731.61	2 973.68	34 774.41	278.85					
6064	FOURNITURES ADMINISTRATIVES	664.55				51 461.23	1 395.66	620.07				
6065	LIVRES, DISQUES, CASSETTES (BIBLIO., M	1 486 462.07		118 050.48	21 876.40	48 846.41	664.55		15 669.04	1 187 436.65	2 839.74	
6068	AUTRES MATIERES ET FOURNITURES	129 456.56		109 663.10	4 380.00		4 017.17		70.90	14 228.00	100 575.92	
6071	COMPTEURS	69 030.37		36 719.34		1 558.00	29 024.96	870.00			1 114.56	
611	CONTRATS DE PRESTATIONS DE SERVICE											
6132	LOCATIONS IMMOBILIERES											
6135	LOCATIONS MOBILIERES											

No	Libellé	TOTAL	Non ventilables 01	SCES GENERAUX ADM.PUBLICQUES LOCALES	1 SECURITE ET SALUBRITE PUBLIQU	3 CULTURE	4 SPORTS ET JEUNESS	5 INTERVENTIONS SOCIALES ET SANT	7 LOGEMENT	8 AMENAGEMENT E SERVICE URBAIN, ENVIRONNEMENT	9 ACTION ECONOMIQU
614	CHARGES LOCATIVES ET DE COPROPRIET	60 539.99		60 521.75							
61521	TERRAINS									18.24	
615221	BATIMENTS PUBLICS	926 325.71		11 280.35	36 414.64	44 743.42	748 963.07	10 591.50		9 350.65	64 982.08
61523	VOIES ET RESEAU										
615231	VOIRIES	1 099 623.99		28 405.51	16 086.40		7 382.07	240.00		1 099 383.99	
615232	RESEAUX	2 125 669.16		6 049.70	36 643.96			9 760.93		2 108 526.16	
61524	BOIS ET FORETS	30 400.00								30 400.00	
61551	MATERIEL ROULANT	44 491.91									
61558	AUTRES BIENS MOBILERS	66 579.20				602.40				19 920.28	
6156	MAINTENANCE	416 181.07		139 057.91	118 642.33	45 342.04	29 784.00	4 366.88		47 386.56	31 611.35
6161	MULTIRISQUES	137 809.07		96 664.07			41 145.00				
617	ETUDES ET RECHERCHES	347 862.55		2 684.00	3 312.00			-5 802.00	163 093.80	121 864.75	62 730.00
6182	DOCUMENTATION GENERALE ET TECHNIQ	69 964.83		14 856.95		55 059.88		48.00			
6225	INDEMNITES AU COMPTABLE ET AUX REGISSE										
6226	HONORAIRES	43 585.98	21 518.12	22 067.86							
6227	FRAIS D'ACTES ET DE CONTENTIEUX	1 750.03		1 750.03							
6228	DIVERS	21 958.52					21 958.52				
6231	ANNONCES ET INSERTIONS	64 913.93		64 913.93							
6232	FETES ET CEREMONIES	37 728.35		24 158.45			12 733.86	836.04			
6236	CATALOGUES ET IMPRIMES	113 700.98		106 829.22			6 857.52			14.24	
6237	PUBLICATIONS	1 004.12			1 004.12						
6238	DIVERS	21 515.88		1 026.72		2 736.00	17 753.16				
6241	TRANSPORTS DE BIENS	25 086.83		5 520.00		19 566.83					
6247	TRANSPORTS COLLECTIFS	3 423 562.68			2 400.00		3 077.44	3.90		3 421 158.78	
6251	VOYAGES ET DEPLACEMENTS	3 077.44									
6256	MISSIONS	298.05		298.05							
6257	RECEPTIONS	18 804.74		4 382.30							14 422.44
6261	FRAIS D'AFFRANCHISSEMENT	23 896.77		23 896.77							
6262	FRAIS DE TELECOMMUNICATIONS	708 955.40		169 044.83	363 714.33	98 327.23	61 391.37	3 635.08		3 579.06	9 263.50
627	SERVICES BANCAIRES ET ASSIMILES	9 449.33				828.00	4 448.78			350.55	
6281	CONCOURS DIVERS (COTISATIONS ...)	160 151.29	4 650.00	8 881.41						133 131.88	17 310.00
6282	FRAIS DE GARDIENNAGE (EGLISES, FORETS	147 461.55		43 562.87			147 461.55				
6283	FRAIS DE NETTOYAGE DES LOCAUX	214 589.46			6 039.32	159 959.77	2 857.84				2 169.66
6284	REDEVANCES POUR SERVICES RENDUS										
62875	AUX COMMUNES MEMBRES DU GFP	298 593.45				124 268.22	28 564.50			110 353.37	35 407.36
62878	A D'AUTRES ORGANISMES	131 112.60		130 728.54		384.06				983.80	
6288	AUTRES SERVICES EXTERIEURS	22 899.74			21 297.54			618.40			
63512	TAXES FONCIERES	36 099.52		36 099.52							
63513	AUTRES IMPOTS LOCAUX	7 163.63		7 163.63							
6354	DROITS D'ENREGISTREMENT ET DE TIMBR										
6355	TAXES ET IMPOTS SUR LES VEHICULES										
6358	AUTRES DROITS										
637	AUTRES IMPOTS, TAXES ET VERS. ASSIMIL										
012	CHARGES DE PERSONNEL ET FRAIS ASSIMIL	16 259 945.46		3 615 973.46	2 183 466.79	3 360 996.30	4 169 823.95	655 927.86	95 220.69	1 137 061.69	650 444.71
6217	PERSONNEL AFFECTE PAR LA COMMUNE MEMB										
6218	AUTRE PERSONNEL EXTERIEUR	24 856.51		3 016.45			5 750.88			15 574.23	514.95
6331	VERSEMENT DE TRANSPORT	9 818.00		9 818.00							
6332	COTISATIONS VERSEES AU F.N.A.L										
6336	COTISATIONS CENTRE NATIONAL ET	143 139.24		25 113.07	18 731.88	31 529.19	39 696.07	8 817.66	978.04	10 683.88	7 580.45

No	Libellé	TOTAL	Non ventilables 01	02 SCES GENERAUX ADM PUBLIQUES LOCALES	1 SECURITE ET SALUBRITE PUBLICU	3 CULTURE	4 SPORTS ET JEUNESS	5 INTERVENTIONS SOCIALES ET SANT	7 LOGEMENT	8 AMENAGEMENT E SERVICE URBAIN, ENVIRONNEMENT	9 ACTION ECONOMIQU
64111	REMUNERATION PRINCIPALE	5 393 636.20		1 004 302.59	707 488.54	1 737 694.29	1 043 894.39	154 466.58	25 743.13	374 805.87	345 250.81
64112	NBI, SUPPLEMENT FAMILIAL ET INDEMNITE	356 021.51		69 822.54	34 727.79	128 048.46	72 783.13	9 910.81	1 654.79	17 208.29	22 865.70
64118	AUTRES INDEMNITES	1 880 962.60		403 233.69	414 609.99	312 839.00	440 416.63	60 384.78	5 418.68	137 161.70	106 898.13
64131	REMUNERATIONS NON TITULAIRES	3 373 947.69		548 381.59	458 299.79	1 773 322.20	1 371 744.15	381 847.25	34 561.15	279 195.24	122 566.32
64162	EMPLOIS D'AVENIR	9 051.11					9 051.11				
64168	AUTRES EMPLOIS D'INSERTION										
6417	REMUNERATIONS DES APPRENTIS	89 702.19		8 941.88			71 350.07				9 410.24
6451	COTISATIONS A L'U.R.S.S.A.F.	1 897 486.85		322 152.73	252 009.69	332 794.27	594 957.19	143 944.12	14 726.92	144 806.68	92 056.25
6453	COTISATIONS AUX CAISSES DE RETRAITE	1 904 168.20		351 787.65	246 892.60	571 685.26	398 640.01	66 763.83	9 506.58	131 887.94	128 004.33
6454	COTISATIONS AUX A.S.S.E.D.I.C.	158 763.45		25 498.09	21 792.15	8 020.85	64 995.40	18 082.90	1 619.80	13 098.95	5 655.31
6465	COTISATIONS POUR ASSURANCE DU PERSON	316 785.36		304 154.73	709.93	6 445.85	3 159.77	724.74		688.98	901.36
6466	VERSEMENT AU F.N.C. DU SUPPLEMENT FA	9 533.00		9 533.00							
6468	COTISATIONS AUX AUTRES ORGANISMES SOCI	70 075.96		52 686.86	2 746.43	6 924.93	4 156.16	619.19	102.60	1 491.93	1 338.86
64731	VERSEES DIRECTEMENT										
6474	VERSEMENTS AUX AUTRES OEUVRES SOCIAL	72 949.25		72 949.25							
6475	MEDECINE DU TRAVAIL, PHARMACIE	41 394.89		41 394.89							
6478	AUTRES CHARGES SOCIALES DIVERSES	335 083.00		335 083.00							
6488	AUTRES CHARGES	171 570.45		29 094.45	25 488.00	37 692.00	49 230.00	11 376.00	909.00	10 458.00	7 323.00
014	ATTENUATIONS DE PRODUITS	74 605 892.26	74 605 892.26								
739113	REVERSEMENTS CONVENTIONNELLS DE FISCALU	23 340 850.87	23 340 850.87								
739178	AUTRES RESTIT. AU TITRE DU DEGREV. SR	3 912.41	3 912.41								
739118	AUTRES REVERSEMENTS DE FISCALITE	37.00	37.00								
739211	ATTRIBUTIONS DE COMPENSATION	36 334 589.00	36 334 589.00								
739212	DOTATION DE SOLIDARITE COMMUNAUTAI	4 930 500.00	4 930 500.00								
739221	FNGJR	9 705 033.00	9 705 033.00								
739223	FONDS DE PEREQUATION DES RESSOURCES CO	381 970.00	381 970.00								
022	DEPENSES IMPREVUES										
02	DEPENSES IMPREVUES										
65	AUTRES CHARGES DE GESTION COURAN	5 825 967.69		1 106 161.74	3 659.00	6 629.44	13 950.67	324 175.80		3 636 074.00	735 078.04
651	REDEVANCES POUR CONCESSIONS BREVETS LU	17 289.46		164 883.94	3 659.00	6 629.44	6 812.02				
6521	DEFICIT DES BUDGETS ANNEXES ADMINISTR	164 883.94		164 883.94							
6531	INDEMNITES	662 113.95		662 113.95							
6532	FRAIS DE MISSION										
6533	COTISATIONS DE RETRAITE	39 846.06		39 846.06							
6534	COTISATIONS DE SECURITE SOCIALE - PAR	138 617.00		138 617.00							
6535	FORMATION	4 080.00		4 080.00							
6541	CREANCES ADMISES EN NON-VALEUR										
6542	CREANCES ETERNITES										
65541	CONTRIBUTIONS AU FONDS DE COMPENSATIO	3 103 574.00								3 103 574.00	
	N.D.										

No	Libellé	TOTAL	Non ventilables 01	SOCS GENERAUX ADM/PUBLICQUES LOCALES	1 SECURITE ET SALUBRITE PUBLICQ	3 CULTURE	4 SPORTS ET JEUNESS	5 INTERVENTIONS SOCIALES ET SANTÉ	7 LOGEMENT	8 AMENAGEMENT E SERVICE URBAIN, ENVIRONNEMENT	9 ACTION ECONOMIQU
65732	REGIONS										
65733	DEPARTEMENTS										
657341	COMMUNES MEMBRES DU GFP	611 398.44		69 620.44						530 000.00	11 778.00
65737	AUTRES ETABLISSEMENTS PUBLICS LOCA										
65738	AUTRES ORGANISMES PUBLICS			27 000.00						4 500.00	721 166.70
6574	SUBV. FONCTIONNEMENT ASSOCIATIONS ET A	1 084 021.15					7 178.65	324 175.80			
658	CHARGES DIVERSES DE LA GESTION COURAN										
6588	AUTRES CHARGES DIVERSES DE GESTION COU	133.69		0.35							133.34
66	CHARGES FINANCIERES	26 818.86	722 101.53								
66111	INTERETS REGLES A ECHANCE	717 215.17	712 497.84					4 717.33			
66112	INTERETS - RATTACHEMENT DES IONES	9 603.69	9 603.69					4 717.33			
6688	AUTRES										
67	CHARGES EXCEPTIONNELLES	337 700.29	265 900.76	19 307.56			2 957.13	3 569.07		46 065.78	
6711	INTERETS MORATOIRES ET PENALITES SUR M										
6712	AMENDES FISCALES ET PENALES	247.50		247.50							
6713	SECOURS ET DOTS	1 590.72		1 590.72							
6714	BOURSES ET PRIX	2 500.00									
6718	AUTRES CHARGES EXCEPTIONNELLES SUR OP	48 802.91					2 737.13	2 500.00		46 065.78	
673	TITRES ANNULES (SUR EXERCICES ANTERIEU	120.00					120.00				
67441	AUX BUDG. ANNEX. AUX REGIES DOTEES LA	263 938.02	263 938.02								
678	AUTRES CHARGES EXCEPTIONNELLES	20 501.14	1 962.74	17 469.33							
68	DOTATIONS AUX AMORTISSEMENTS ET AUX PR	400 000.00	400 000.00								
6815	DAP -	400 000.00	400 000.00								
70	PRODUITS DE SERVICES, DU DOMAINE & VEN										
70845	AUX COMMUNES MEMBRES DU GFP										
Dépenses d'ordre											
023	VIREMENT A LA SECTION D'INVESTISSEM	6 768 051.56	6 768 051.56								
023	VIREMENT A LA SECTION D'INVESTISSEM										
042	OPER D'ORDRE DE TRANSFERTS ENTRE SECTO	6 768 051.56	6 768 051.56								
675	VALEURS COMPTABLES DES IMMOBILISATION	4 458 733.28	4 458 733.28								
6761	DIFFERENS SUR REALISAT.(POSITIVES) T	90 659.89	90 659.89								
6811	DAP - IMMO. INCORPORABLES ET CORPOREL	2 218 638.39	2 218 638.39								
002 Déficit de fonctionnement reporté											

No	Libellé	TOTAL	Non ventilables 01	02 SCES GENERAUX ADM PUBLIQUES LOCALES	1 SECURITE ET SALUBRITE PUBLIQU	3 CULTURE	4 SPORTS ET JEUNESS INTERVENTIONS SOCIALES ET SANT	5 LOGEMENT	7 AMENAGEMENT E SERVICE URBAIN, ENVIRONNEMENT	8 ACTION ECONOMIQU	9
<b>RECETTES</b>											
Recettes réelles											
-013-	ATTENUATIONS DE CHARGES	132 978 809.37	101 153 688.96	2 873 900.53	1 063 157.80	107 082.26	1 564 500.03	720 511.18	23 513.25	24 928 688.72	543 756.64
6419	REMBOURSEMENTS SUR REMUNERATIONS DU PE	126 543 660.04	94 718 549.63	2 873 900.53	1 063 157.80	107 082.26	1 564 500.03	720 511.18	23 513.25	24 928 688.72	543 756.64
6459	REMBOURSEMENTS SUR CHARGES DE S.S ET P	313 988.53		313 988.53							
6479	REMBOURSEMENTS SUR AUTRES CHARGES SOCI	146 528.53		146 528.53							
-70-	PRODUITS DE SERVICES, DU DOMAINE & VEN	167 460.00		167 460.00							
70321	DROITS DE STATIONNEMENT ET LOCATIONS	3 653 911.78		123 050.37	1 063 157.80	53 722.26	1 564 193.23	265 140.75	17 100.00	588 007.39	
70328	AUTRES DROITS DE STATIONNEMENT ET DEL	218 488.40								8 885.27	
7062	REDEVANCES ET DROITS DES SERVICES A CA	53 222.26				53 222.26				218 488.40	
70631	A CARACTERE SPORTIF	1 351 335.10					1 351 335.10				
70632	A CARACTERE DE LOISIRS	203 712.37					203 712.37				
7066	REDEVANCES ET DROITS DES SERVICES A CA	108 431.41						108 431.41			
706811	REDEVANCE D'ASSAINISSEMENT COLLEC	19 940.00								19 940.00	
70688	AUTRES PRESTATIONS DE SERVICE	743.32								743.32	
7082	COMMISSIONS	9 145.76					9 145.76				
70845	AUX COMMUNES MEMBRES DU GFP	1 061 917.24									
70848	AUX AUTRES ORGANISMES	50 738.52									
70871	PAR LA COLLECTIVITE DE RATTACHEMEN	233 971.56									
70872	PAR LES BUDGETS ANNEXES ET LES REGIES	171 074.40								233 971.56	
70875	PAR LES COMMUNES MEMBRES DU GFP	35 586.85								112 993.17	
70878	PAR D'AUTRES REDEVABLES	128 709.32							17 100.00	2 975.67	
7088	AUTRES PRODUITS D'ACTIVITES ANNEXES										
-73-	IMPOTS ET TAXES	92 972 030.62	69 071 345.00	69 169.62						23 831 516.00	
73111	TAXES FONCIERES ET D'HABITATION	53 311 927.00	53 311 927.00								
73112	COTISATION SUR LA VALEUR AJOUTEE DES E	10 833 385.00	10 833 385.00								
73113	TAXE SUR LES SURFACES COMMERCIALE	3 782 937.00	3 782 937.00								
73114	IMPOSITION FORFAIT SUR LES ENTREPREIS	647 233.00	647 233.00								
7318	AUTRES IMPOTS LOCAUX OU ASSIMILES	486 863.00	486 863.00								
7331	TAXE D'ENLEVEMENT DES O.M.	23 831 516.00								23 831 516.00	
7362	TAXES DE SEJOUR										
7364	PRELEVEMENT SUR LES PRODUITS DES IE	69 169.62		69 169.62							
-74-	DOTATIONS, SUBVENTIONS ET PARTICIPATIO	26 677 815.90	25 586 065.10	10 855.50							
74124	DOTATION D'INTERCOMMUNALITE	10 866 388.00	10 866 388.00			53 650.00			6 413.25	483 403.09	
74126	DOTATION DE COMPENSAT. GROUP. DE COMMU	12 863 707.00	12 863 707.00								

No	Libellé	TOTAL	Non ventilables 01	02 SCES GENERAUX ADM PUBLIQUES LOCALES	1 SECURITE ET SALUBRITE PUBLIQU	3 CULTURE	4 SPORTS ET JEUNESS	5 INTERVENTIONS SOCIALES ET SAINT	7 LOGEMENT	8 AMENAGEMENT E SERVICE URBAIN, ENVIRONNEMENT	9 ACTION ECONOMIQU
744	DOTATIONS : REGULARISATION DE L'EXERCICE	188 457,10	188 457,10								
74712	EMPLOIS D'AVENIR	10 855,50		10 855,50							
74718	AUTRES	201 153,96				44 150,00		33 846,71	6 413,25	70 000,00	46 744,00
7472	REGIONS	384 186,66				9 500,00		4 420,00		369 653,66	10 112,00
7473	DEPARTEMENTS	174 078,55						120 824,12		43 754,43	
7474	COMMUNES										
74741	COMMUNES MEMBRES DU GFP										
74748	AUTRES COMMUNES	9 705,70						9 705,70			
74758	AUTRES GROUPEMENTS										
7478	AUTRES ORGANISMES	311 771,43						311 771,43			
748314	COMPENS. DES PERTES DE BASES D'IMP. A										
748314	DOTAT. UNIQUE DES COMPENS. SPECIFIQUE	2 407,00	2 407,00								
74833	ETAT - COMPENS. DE LA CONTRIB. ECO. TE	1 645 106,00	1 645 106,00								
74835	ETAT - COMPENSAT. EXONERATIONS TAXE H										
7488	AUTRES ATTRIBUTIONS ET PARTICIPATIO										
75	AUTRES PRODUITS DE GESTION COURAN	543 145,69		55 248,57							466 800,64
752	REVENUS DES IMMEUBLES	504 549,01		48 796,11			300,00			686,48	455 752,90
758	PRODUITS DIVERS DE GESTION COURANT										
7588	AUTRES PRODUITS DIVERS DE GESTION COUR	38 596,68		6 452,46			300,00			686,48	31 147,74
76	PRODUITS FINANCIERS	228,15	228,15								
761	PRODUITS DE PARTICIPATIONS	228,15	228,15								
77	PRODUITS EXCEPTIONNELS	2 328 830,37	7 202,38	2 301 547,94		210,00	6,80	4 802,49		15 060,76	
771	DEDITS ET PENALITES PERCUES	35 900,00		35 900,00							
7714	RECOURV. SUR CREANCES ADMISES EN NON	1 372,29		1 372,29							
7718	AUTRES PRODUITS EXCEPTIONNELS SUR OPE	27 472,42	7 202,38	4 999,28						15 060,76	
773	MANDATS ANNUELS SUR EXERCICES ANTERIEU	1 276,34		1 276,34		210,00					
775	PRODUITS DES CESSIONS D'IMMOBILISATIO	2 110 749,35		2 110 749,35							
7788	PRODUITS EXCEPTIONNELS DIVERS	152 059,97		147 250,68			6,80	4 802,49			
78	REPRISES SUR AMORTISSEMENTS ET PROVIS	53 709,00	53 709,00								
7815	REP. SUR AMO. PR RISQUES ET CHARGES FO		53 709,00								
7865	REP. SUR PROVIS. PR RISQUES ET CHARGE										
	C.C.	53 709,00									
	Recettes d'ordre	2 453 519,52	2 453 519,52								
042	OPERATIONS DE TRANSFERTS ENTRE SECTO	2 453 519,52	2 453 519,52								
7761	DIFFERENCES SUR REALISATIONS (POSTI	2 438 663,82	2 438 663,82								
777	QUOTE PART SUBV. D'INVEST. TRANSF. C	14 855,70	14 855,70								
	002 Excédent de fonctionnement reporté	3 981 629,81	3 981 629,81								

<b>IV - ANNEXES</b>	<b>IV</b>
<b>PRESENTATION CROISEE PAR FONCTION - VUE D'ENSEMBLE</b>	<b>A1</b>

## INVESTISSEMENT

No	Libellé	TOTAL	Non ventilables 01	02 SCES GENERAUX ADM/PUBLICQUES LOCALES	1 SECURITE ET SALUBRITE PUBLICQ	3 CULTURE	4 SPORTS ET JEUNESS	5 INTERVENTIONS SOCIALES ET SANTÉ	7 LOGEMENT	8 AMENAGEMENTE SERVICE URBAIN, ENVIRONNEMENT	9 ACTION ECONOMIQU
<b>REALISATIONS (de l'exercice + restes à réaliser N-1)</b>											
	Dépenses réelles	28 859 485.83	3 991 285.98	2 818 420.82	5 059 556.56	3 474 488.41	1 131 869.08	302 712.87	158 987.50	11 735 853.90	186 310.71
	Equipements municipaux	23 679 116.08		435 752.83	5 069 556.56	3 474 488.41	1 131 869.08	267 490.30		11 721 166.40	177 311.28
	Equip. non municipaux	2 540 087.82		2 369 850.32						11 250.00	
	Opérations financières	2 640 281.93	2 579 804.76								
	Dépenses d'ordre	2 453 519.52	2 453 519.52								
	Solde d'exécution reporté de N-1	11 827 891.43	11 827 891.43								
	<b>Total dépenses</b>	<b>43 140 886.78</b>	<b>18 272 686.93</b>	<b>2 818 420.82</b>	<b>5 059 556.56</b>	<b>3 474 488.41</b>	<b>1 131 869.08</b>	<b>302 712.87</b>	<b>158 987.50</b>	<b>11 735 853.90</b>	<b>186 310.71</b>
	<b>Total recettes</b>	<b>36 596 244.70</b>	<b>33 229 784.46</b>	<b>9 166.67</b>	<b>1 070 199.10</b>	<b>324 981.70</b>		<b>53 600.00</b>		<b>1 886 236.77</b>	<b>12 276.00</b>
	<b>Solde d'investissement</b>	<b>-6 544 632.08</b>	<b>14 957 087.53</b>	<b>-2 809 254.15</b>	<b>-3 989 357.46</b>	<b>-3 149 506.71</b>	<b>-1 131 869.08</b>	<b>-249 112.87</b>	<b>-158 987.50</b>	<b>-9 839 617.13</b>	<b>-174 034.71</b>
<b>RESTES A REALISER au 31/12/N</b>											
	Total RAR dépenses										
	Total RAR recettes										
	Solde RAR investissement										
<b>DEPENSES</b>											
	Dépenses réelles	43 140 886.78	18 272 686.93	2 818 420.82	5 059 556.56	3 474 488.41	1 131 869.08	302 712.87	158 987.50	11 735 853.90	186 310.71
021	VIREMENT DE LA SECTION DE FONCTIONNEMENT										
217532	RESEAUX D'ASSAINISSEMENT										
16	EMPRUNTS ET DETTES ASSIMILES	2 637 995.91	2 579 804.76	12 817.67				35 222.57		1 151.48	8 999.43
1641	EMPRUNTS EN EUROS	2 612 677.33	2 579 804.76					32 872.57			
165	DEPOTS ET CAUTIONNEMENTS RECUS	25 318.58		12 817.67				2 350.00			
20	IMMOBILISATIONS INCORPORABLES	827 020.74		159 168.82		14 400.00	2 193.75			1 151.48	8 999.43
2031	FRANS DETUDES	608 164.31		37 965.24						452 844.52	11 481.10
2051	CONCESSIONS ET DROITS SIMILAIRES	218 856.43		121 203.58		14 400.00	2 193.75			394 274.12	11 481.10
2087	IMMOB. INCORP. RECUES AU TITRE D'UNE				11 008.00					58 570.00	
204	SUBVENTIONS D'EQUIPEMENT VERSEES	2 540 087.82		2 369 850.32							
2041412	BATIMENTS ET INSTALLATIONS	2 381 100.32		2 369 850.32					158 987.50	11 250.00	
204172	BATIMENTS ET INSTALLATIONS	145 487.50							145 487.50	11 250.00	
20421	BIENS MOBILIERS, MATERIEL ET ETUDES										
20422	BATIMENTS ET INSTALLATIONS										
21	IMMOBILISATIONS CORPORELLES	13 500.00									
2111	TERRAINS NUS	20 900 219.41	1 300 000.00	276 594.01	4 672 623.61	1 170 019.95	1 129 675.33	237 164.05	13 500.00	11 288 322.28	165 830.18



No	Libellé	TOTAL	Non ventilables 01	02 SCES GENERAUX ADM/PUBLICQUES LOCALES	1 SECURITE ET SALUBRTE PUBLIQU	3 CULTURE	4 SPORTS ET JEUNESS	5 INTERVENTIONS SOCIALES ET SANT	7 LOGEMENT	8 AMENAGEMENT E SERVICE URBAIN, ENVIRONNEMENT	9 ACTION ECONOMIQU
2115	TERRAINS BATIS	1 380 000.00	1 380 000.00								
2121	PLANTATIONS D'ARBRES ET D'ARBUSTES	73 647.77								73 647.77	
2128	AUTRES AGENCEMENTS ET AMENAGEMENTS DE	28 197.24									
21318	AUTRES BATIMENTS PUBLICS	781 030.13									
2135	INSTAL GEN./AGENCEMENTS./AMENAGEME	5 191 024.76		26 125.67	1 851 815.35	28 197.24	781 030.13				
2138	AUTRES CONSTRUCTIONS	49 738.28		49 738.28		667 725.87	128 742.77	231 871.96			160 475.78
2151	RESEAUX DE VOIRIE	6 047 542.10									
2152	INSTALLATIONS DE VOIRIE	8 576.04									
21532	RESEAUX D'ASSAINISSEMENT										
21534	RESEAUX D'ELECTRIFICATION	2 966 670.20			93 947.91					6 047 542.10	
21538	AUTRES RESEAUX	2 832 085.27			2 711 265.47					8 576.04	
21568	AUTRE MATERIEL ET OUTIL. D'INCENDIE DE										
21576	AUTRE MATERIEL ET OUTILLAGE DE VOIRIE										
2158	AUTRES INSTALLATIONS, MATERIEL ET OUTI	207 610.68		382.06							
2161	OEUVRES ET OBJETS D'ART	1 250.00				1 250.00					
21711	TERRAINS INUS										
21718	AUTRES TERRAINS									30 736.92	
21728	AUTRES AGENCEMENTS ET AMENAGEMENTS DE										
21731	CONSTRUCTIONS BATIMENTS PUBLICS										
21738	AUTRES CONSTRUCTIONS										
21758	AUTRES INSTALLATIONS, MATERIEL ET OUTI										
21783	MATERIEL DE BUREAU ET MATERIEL INFORM										
21784	MOBILIER										
21788	AUTR. IMMO. CORP. RECUES AU TITRE DU	98 387.65									
2182	MATERIEL DE TRANSPORT	312 556.52		1 264.80	96 102.46	71 794.01	3 057.21	2 020.39			
2183	MATERIEL DE BUREAU ET INFORMATIQUE	66 502.00		175 460.58	55 235.02	35 060.87	9 437.12	1 655.30			5 354.40
2184	MOBILIER			22 004.01		365 991.96	30 916.40	1 616.40			
2188	AUTRES IMMOBILISATIONS CORPORELLE	464 390.77		1 608.61	64 257.40	2 290 088.46		30 326.25			
2193	IMMOBILISATIONS EN COURS	2 351 875.99	31 481.22								
2313	CONSTRUCTIONS	2 320 394.71						30 326.25			
238	AVANCES VERSEES SUR COMMANDES IMMO.CO	31 481.22	31 481.22								
26	PARTICIPATIONS, CREANCES RATTACHEES A										
261	TITRES DE PARTICIPATION										
27	AUTRES IMMOBILISATIONS FINANCIERES	2 286.02									
275	DEPOTS ET CAUTIONNEMENTS VERSES	2 286.02								2 286.02	
276348	AUTRES COMMUNES										
Depenses d'ordre		2 453 519.52	2 453 519.52								
040	OPER POROIRE DE TRANSFERTS ENTRE SECTIO	2 453 519.52	2 453 519.52								
13911	ETAT ET ETABLISSEMENTS NATIONAUX	356.00	356.00								
13912	REGIONS	3 812.98	3 812.98								
13913	DEPARTEMENTS	10 686.72	10 686.72								
192	PLUS OU MOINS VALUES SUR CESSIONS D'IM	2 438 663.82	2 438 663.82								
041	OPERATIONS PATRIMONIALES										
21318	AUTRES BATIMENTS PUBLICS										
2135	INSTAL GEN./AGENCEMENTS./AMENAGEME										
2151	RESEAUX DE VOIRIE										
2313	CONSTRUCTIONS										
001	001 Solde d'exécution reporté de N-1	11 827 891.43	11 827 891.43								

No	Libellé	TOTAL	Non ventilables 01	02 SCES GENERAUX ADM/PUBLICQUES LOCALES	1 SECURITE ET SALUBRITE PUBLICQ	3 CULTURE	4 SPORTS ET JEUNESS	5 INTERVENTIONS SOCIALES ET SANT	7 LOGEMENT	8 AMENAGEMENT E SERVICE URBAIN, ENVIRONNEMENT	9 ACTION ECONOMIQU
<b>RECETTES</b>		<b>36 596 244.70</b>	<b>33 229 784.46</b>	<b>9 166.67</b>	<b>1 070 199.10</b>	<b>324 981.70</b>		<b>53 600.00</b>		<b>1 896 236.77</b>	<b>12 276.00</b>
Recettes réelles		29 828 193.14	26 461 732.90	9 166.67	1 070 199.10	324 981.70		53 600.00		1 896 236.77	12 276.00
- 024 -	PRODUITS DES CESSIONS										
024	PRODUITS DES CESSIONS D'IMMOBILISATIO		15 645 323.68								
- 10 -	DOTATIONS FOND DIVERS ET RESERVES	15 645 323.68	15 645 323.68								
10222	F.C.T.V.A.	3 325 482.70	3 325 482.70								
1068	EXCEDENTS DE FONCTIONNEMENT CAPITALS	12 319 840.98	12 319 840.98								
- 13 -	SUBVENTIONS D'INVESTISSEMENT RECUE	3 324 999.81	3 324 999.81			324 981.70		52 000.00		1 877 456.77	
1311	ETAT ET ETABLISSEMENTS NATIONALS	30 088.62	30 088.62		6 207.62	23 881.00					
1312	REGIONS										
1313	DEPARTEMENTS										
1321	ETAT ET ETABLISSEMENTS NATIONALS	190 214.03			12 000.00					178 214.03	
1322	REGIONS	1 210 061.82			636 255.22	125 442.00		52 000.00		396 364.60	
1323	DEPARTEMENTS	581 157.20			415 498.50	175 668.70					
13241	COMMUNES MEMBRES DU GFP										
13248	AUTRES COMMUNES										
13258	AUTRES REGROUPEMENTS										
1326	AUTRES ETABLISSEMENTS PUBLICS LOCA										
1328	AUTRES	31 800.00								31 800.00	
- 16 -	EMPRUNTS ET DETTES ASSIMILES	1 271 078.14								1 271 078.14	
1641	EMPRUNTS EN EUROS	10 000 000.00	10 000 000.00	9 166.67				1 600.00		7 530.00	12 276.00
165	DEPOTS ET CAUTIONNEMENTS RECUS	10 000 000.00	10 000 000.00	9 166.67				1 600.00		7 530.00	12 276.00
- 21 -	IMMOBILISATIONS CORPORELLES	30 572.67									
2182	MATERIEL DE TRANSPORT	237.76			237.76						
2184	MOBILIER	237.76			237.76						
- 23 -	IMMOBILISATIONS EN COURS	31 481.22									
238	AVANCES VERSEES SUR COMMANDES IMMO.CO	31 481.22	31 481.22								
- 27 -	AUTRES IMMOBILISATIONS FINANCIERES	784 928.00	784 928.00								
275	DEPOTS ET CAUTIONNEMENTS VERSES										
276348	AUTRES COMMUNES	784 928.00	784 928.00								
Opérations pour compte de tiers		11 250.00								11 250.00	
- 45 -	OPERATIONS POUR COMPTE DE TIERS										
45811	OPERATION SOUS MANDAT ABRIBUS ERMO										

No	Libellé	TOTAL	Non ventilables 01	02 SCES GENERAUX ADM/PUBLIQUES LOCALES	1 SECURITE ET SALUBRITE PUBLIQU	3 CULTURE	4 SPORTS ET JEUNESS	5 INTERVENTIONS SOCIALES ET SANT	7 LOGEMENT	8 AMENAGEMENT E SERVICE URBAN, ENVIRONNEMENT	9 ACTION ECONOMIQU
45821	OPERATION POUR COMITE DE TIERS ERMO	11 250,00								11 250,00	
45821	OPERATION SOUS MANDAT ABRIBUS ERMO	11 250,00								11 250,00	
	Recettes d'ordre	6 768 051,56	6 768 051,56								
021	PRELEVEMENT DE LA SECTION DE FONCTIONNEMENT										
021	VIREMENT A LA SECTION FONCTIONNEMENT										
040	OPERATION DE TRANSFERTS ENTRE SECTEURS	6 768 051,56	6 768 051,56								
192	PLUS OU MOINS VALEURS SUR CESSIONS D'IM										
2115	TERRAINS BATIS	90 659,89	90 659,89								
21318	AUTRES BATIMENTS PUBLICS	900 000,00	900 000,00								
2135	INSTAL GEN, AGENCEMENTS, AMENAGEMENT	1 638 015,21	1 638 015,21								
2138	AUTRES CONSTRUCTIONS	11 358,48	11 358,48								
21538	AUTRES RESEAUX	1 879 574,80	1 879 574,80								
21571	MATERIEL ROULANT	23 850,00	23 850,00								
2184	MOBILIER	5 954,79	5 954,79								
28031	FRANS D'ETUDES	48 412,28	48 412,28								
2804131	BIENS MOBILIERS, MATERIEL ET ETUDES	14 468,00	14 468,00								
2804132	BATIMENTS ET INSTALLATIONS	1 881,00	1 881,00								
28041412	BATIMENTS ET INSTALLATIONS	342 454,00	342 454,00								
28041642	BATIMENTS ET INSTALLATIONS	6 530,00	6 530,00								
2804171	BIENS MOBILIERS, MATERIEL ET ETUDES	11 582,00	11 582,00								
2804172	BATIMENTS ET INSTALLATIONS	205 589,00	205 589,00								
2804182	BATIMENTS ET INSTALLATIONS	1 020,00	1 020,00								
280422	BATIMENTS ET INSTALLATIONS	4 530,77	4 530,77								
28051	CONCESSIONS ET DROITS SIMILAIRES	209 028,37	209 028,37								
28121	PLANTATIONS D'ARBRES ET D'ARBUSTES										
28128	AUTRES AGENCEMENTS ET AMENAGEMENTS DE	2 143,00	2 143,00								
28135	INSTALL GENERALES, AGENCEMENTS, AMENAGE	61 479,99	61 479,99								
28151	RESEAUX DE VOIRIE	199 229,00	199 229,00								
28152	INSTALLATIONS DE VOIRIE	2 268,00	2 268,00								
281531	RESEAUX D'ADDUCTION D'EAU										
281533	RESEAUX CABLES	1 938,00	1 938,00								
281534	RESEAUX D'ELECTRIFICATION	3 359,60	3 359,60								
281538	AUTRES RESEAUX	1 186,00	1 186,00								
281568	AUTRE MATER. ET OUTIL D'INCENDIE, DEF	3 223,12	3 223,12								
281571	MATERIEL ROULANT	13 923,00	13 923,00								
281578	AUTRE MATERIEL ET OUTILLAGE DE VOIR	13 332,22	13 332,22								
28158	AUTRES INSTALLATIONS, MATERIEL ET OU	34 652,75	34 652,75								

No	Libellé	TOTAL	Non ventilables 01	02 SCES GENERAUX ADM PUBLIQUES LOCALES	1 SECURITE ET SALUBRITE PUBLIQU	3 CULTURE	4 SPORTS ET JEUNESS	5 INTERVENTIONS SOCIALES ET SAINT	7 LOGEMENT	8 AMENAGEMENT E SERVICE URBAIN, ENVIRONNEMENT	9 ACTION ECONOMIQU
281721	PLANTATIONS D'ARBRES ET D'ARBUSTES	121.00	121.00								
281731	BATIMENTS PUBLICS	1 129.00	1 129.00								
281735	INSTALL. GENERALES, AGENCEMENTS, AMENAGE	4 353.00	4 353.00								
281752	INSTALLATIONS DE VOIRIE	104.00	104.00								
2817538	AUTRES RESEAUX	191.00	191.00								
281758	AUTRES INSTALLATIONS, MATERIEL ET OU	9 413.00	9 413.00								
281783	MATERIEL DE BUREAU ET MATERIEL D'INFOR	3 146.35	3 146.35								
281784	MOBIlier	3 124.00	3 124.00								
281788	AUTRES IMMO. CORP. RECUES AU TITRE DU	43 795.45	43 795.45								
28181	INSTAL. GENERALES, AGENCEMENTS, AMENAJ	16 226.24	16 226.24								
28182	MATERIEL DE TRANSPORT	61 689.92	61 689.92								
28183	MATERIEL DE BUREAU ET MATERIEL, INFORM	309 506.62	309 506.62								
28184	MOBIlier	48 719.98	48 719.98								
28188	AUTRES IMMOBILISATIONS CORPORELLE	534 888.73	534 888.73								
041	OPERATIONS PATRIMONIALES										
2031	FRAIS D'ETUDES										
	001 Solde d'exécution reporté de N-1										

<b>IV - ANNEXES</b>	<b>IV</b>
<b>ELEMENTS DU BILAN PRESENTATION CROISEE PAR FONCTION</b>	<b>A1-1</b>

## FONCTIONNEMENT

**Fonction 0 SCES GENERAUX ADM.PUBLIQUES LOCALES  
(DETAIL DES SOUS-FONCTIONS)**

No	LIBELLE	TOTAL	01 OPERATIONS NON VENTILABLES	02 ADMINISTRATION GENERALE
<b>DEPENSES</b>		<b>89 043 182.32</b>	<b>82 879 114.25</b>	<b>6 164 068.07</b>
<b>Réalisations</b>		<b>89 043 182.32</b>	<b>82 879 114.25</b>	<b>6 164 068.07</b>
011	CHARGES A CARACTERE GENERAL	1 446 733.41	28 168.12	1 422 625.29
6041	ACHATS PREST. DE SERVICES (AUT. QUE TE	-120.00		-120.00
6042	EAU ET ASSAINISSEMENT	4 289.72		4 289.72
60612	ENERGIE - ELECTRICITE	40 062.03		40 062.03
60621	COMBUSTIBLES	3 335.93		3 335.93
60622	CARBURANTS	1 276.30		1 276.30
60623	ALIMENTATION	520.80		520.80
60628	AUTRES FOURNITURES NON STOCKEES	14 069.92		14 069.92
60631	FOURNITURES D'ENTRETIEN	1 017.45		1 017.45
60632	FOURNITURES DE PETIT EQUIPEMENT	20 797.47		20 797.47
60636	VETEMENTS DE TRAVAIL	2 670.76		2 670.76
6064	FOURNITURES ADMINISTRATIVES	18 731.61		18 731.61
6065	LIVRES, DISQUES, CASSETTES (BIBLIO, ME	118 050.48		118 050.48
6068	AUTRES MATIERES ET FOURNITURES	109 663.10		109 663.10
611	CONTRATS DE PRESTATIONS DE SERVICE	36 719.34		36 719.34
6132	LOCATIONS IMMOBILIERES	60 521.75		60 521.75
6135	LOCATIONS MOBILIERES	11 280.35		11 280.35
614	CHARGES LOCATIVES ET DE COPROPRIET	28 405.51		28 405.51
615221	BATIMENTS PUBLICS	6 049.70		6 049.70
61551	MATERIEL ROULANT	139 057.91		139 057.91
61558	AUTRES BIENS MOBILERS	96 664.07		96 664.07
6156	MAINTENANCE	2 664.00		2 664.00
6161	MULTISQUES	14 856.95		14 856.95
617	ETUDES ET RECHERCHES	41 306.61		41 306.61
6182	DOCUMENTATION GENERALE ET TECHNIQ	429.43		429.43
6184	VERSEMENTS A DES ORGANISMES DE FORMATI			
6188	AUTRES FRAIS DIVERS			
6225	INDEMNITES AU COMPTABLE ET AUX REGISSE			
6226	HONORAIRES	43 585.98	21 518.12	22 067.86
6227	FRAIS D'ACTES ET DE CONTENTIEUX	1 750.03		1 750.03

No	LIBELLE	TOTAL	01 OPERATIONS NON VENTILABLES	02 ADMINISTRATION GENERALE
6231	ANNONCES ET INSERTIONS	64 913.93		64 913.93
6232	FETES ET CEREMONIES	24 158.45		24 158.45
6236	CATALOGUES ET IMPRIMES	106 829.22		106 829.22
6237	PUBLICATIONS			
6238	DIVERS	1 026.72		1 026.72
6241	TRANSPORTS DE BIENS	5 520.00		5 520.00
6256	MISSIONS	288.05		288.05
6257	RECEPTIONS	4 382.30		4 382.30
6261	FRAIS D'AFFRANCHISSEMENT	23 886.77		23 886.77
6262	FRAIS DE TELECOMMUNICATIONS	169 044.83		169 044.83
627	SERVICES BANCAIRES ET ASSIMILES	4 650.00	4 650.00	
6281	CONCOURS DIVERS (COTISATIONS ...)	8 881.41		8 881.41
6283	FRAIS DE NETTOYAGE DES LOCAUX	43 562.87		43 562.87
62875	AUX COMMUNES MEMBRES DU GFP			
62878	A D'AUTRES ORGANISMES	130 728.54		130 728.54
6288	AUTRES SERVICES EXTERIEURS			
63512	TAXES FONCIERES	36 099.52		36 099.52
63513	AUTRES IMPOTS LOCAUX	7 163.63		7 163.63
6354	DROITS D'ENREGISTREMENT ET DE TIMBR			
6355	TAXES ET IMPOTS SUR LES VEHICULES			
637	AUTRES IMPOTS, TAXES ET VERS. ASSIMIL			
64012	CHARGES DE PERSONNEL ET FRAIS ASSIMIL			
6217	PERSONNEL AFFECTE PAR LA COMMUNE MEMB	3 615 973.46		3 615 973.46
6218	AUTRE PERSONNEL EXTERIEUR	3 016.45		3 016.45
6331	VERSEMENT DE TRANSPORT	9 818.00		9 818.00
6336	COTISATIONS CENTRE NATIONAL ET	25 113.07		25 113.07
64111	REMUNERATION PRINCIPALE	1 004 302.59		1 004 302.59
64112	NBI, SUPPLEMENT FAMILIAL ET INDEMNITE	68 822.54		68 822.54
64118	AUTRES INDEMNITES	403 233.69		403 233.69
64131	REMUNERATIONS NON TITULAIRES	548 381.59		548 381.59
6417	REMUNERATIONS DES APPRENTIS	8 941.88		8 941.88
6451	COTISATIONS A L' U.R.S.S.A.F.	322 152.73		322 152.73
6453	COTISATIONS AUX CAISSES DE RETRAITE	361 787.65		361 787.65
6454	COTISATIONS AUX A.S.S.E.D.I.C.	25 488.09		25 488.09
6455	COTISATIONS POUR ASSURANCE DU PERSON	304 154.73		304 154.73
6456	VERSEMENT AU F.N.C. DU SUPPLEMENT FA	9 533.00		9 533.00
6458	COTISATIONS AUX AUTRES ORGANISMES SOC	52 685.86		52 685.86
64731	VERSEES DIRECTEMENT			
6474	VERSEMENTS AUX AUTRES OUVRES SOCIAL	72 949.25		72 949.25
6475	MEDECINE DU TRAVAIL, PHARMACIE	41 384.89		41 384.89
6478	AUTRES CHARGES SOCIALES DIVERSES	335 083.00		335 083.00
6488	AUTRES CHARGES	29 094.45		29 094.45
- 014 -	ATTENUATIONS DE PRODUITS	74 686 892.28	74 686 892.28	
739113	REVERSEMENTS CONVENTIONNELS DE FISCAU	23 340 850.87	23 340 850.87	
7391178	AUTRES RESTIT. AU TITRE DU DEGREV. SR	3 912.41	3 912.41	
739118	AUTRES REVERSEMENTS DE FISCALITE	37.00	37.00	
739211	ATTRIBUTIONS DE COMPENSATION	36 334 589.00	36 334 589.00	

No	LIBELLE	TOTAL	01 OPERATIONS NON VENTILABLES	02 ADMINISTRATION GENERALE
739212	DOTATION DE SOLIDARITE COMMUNAUTA	4 930 500.00	4 930 500.00	
739221	FNGIR	9 705 033.00	9 705 033.00	
739223	FONDS DE PEREQUATION DES RESSOURCES CO	381 970.00	381 970.00	
-65	AUTRES CHARGES DE GESTION COURAN	1 106 161.74		1 106 161.74
661	REDEVANCES POUR CONCESSIONS BREVETS SU			
6621	DEFICIT DES BUDGETS ANNEXES ADMINISTR	164 883.94		164 883.94
6631	INDEMNITES	662 113.95		662 113.95
6632	FRAIS DE MISSION			
6633	COTISATIONS DE RETRAITE	39 846.06		39 846.06
6634	COTISATIONS DE SECURITE SOCIALE -	138 617.00		138 617.00
6635	FORMATION	4 080.00		4 080.00
6641	CREANCES ADMISES EN NON-VALEUR			
6642	CREANCES ETEINTES			
66737	AUTRES ETABLISSEMENTS PUBLICS LOCA	69 620.44		69 620.44
6674	SUBV. FONCTIONNEMENT ASSOCIATIONS ET A	27 000.00		27 000.00
668	CHARGES DIVERSES DE LA GESTION COURAN			
6688	AUTRES CHARGES DIVERSES DE GESTION COU	0.35		0.35
-70	PRODUITS DE SERVICES, DU DOMAINE & VEN			
70845	AUX COMMUNES MEMBRES DU GFP			
-66	CHARGES FINANCIERES	722 101.53	722 101.53	
66111	INTERETS REGLES A ECHEANCE	712 497.84	712 497.84	
66112	INTERETS - RATTACHEMENT DES ICNES	9 603.69	9 603.69	
6688	AUTRES			
-67	CHARGES EXCEPTIONNELLES	265 208.31	265 208.31	19 317.55
6712	AMENDES FISCALES ET PENALES	247.50		247.50
6713	SECOURS ET DOTIS	1 590.72		1 590.72
6718	AUTRES CHARGES EXCEPTIONNELLES SUR OP			
673	TITRES ANNULES (SUR EXERCICES ANTERIEU			
67441	AUX BUDG. ANNEX. AUX REGIES DOTEES LA	263 938.02	263 938.02	
678	AUTRES CHARGES EXCEPTIONNELLES	19 432.07	1 962.74	17 469.33
68	DOTATIONS AUX AMORTISSEMENTS ET AUX PR	400 000.00	400 000.00	
6815	DAP -	400 000.00	400 000.00	
022	DEPENSES IMPREVUES			
022	DEPENSES IMPREVUES			
023	VIREMENT A LA SECTION D'INVESTISSEM			
023	VIREMENT A LA SECTION D'INVESTISSEM			
-042	OPERATIONS DE TRANSFERTS ENTRE SECTO	6 768 051.56	6 768 051.56	
675	VALEURS COMPTABLES DES IMMOBILISATION	4 438 733.28	4 438 733.28	
6761	DIFFERENCES SUR REALISAT.(POSITIVES) T	90 639.89	90 639.89	
6811	DAP -	2 218 638.39	2 218 638.39	
	RESTES A REALISER LES ET A REPORTER LES			
	Restes à réaliser au 31/12			

No	LIBELLE	TOTAL	01 OPERATIONS NON VENTILABLES	02 ADMINISTRATION GENERALE
<b>RECETTES</b>		<b>104 027 599.49</b>	<b>101 153 698.96</b>	<b>2 873 900.53</b>
<b>Réalisations</b>		<b>104 027 599.49</b>	<b>101 153 698.96</b>	<b>2 873 900.53</b>
-002 -	RESULTAT REPORTE DE FONCTIONNEMENT	3 981 629.81	3 981 629.81	
002	RESULTAT DE FONCTIONNEMENT REPOR	3 981 629.81	3 981 629.81	
-013 -	ATTENUATIONS DE CHARGES	313 988.53		313 988.53
6459	REBOURSEMENTS SUR REMUNERATION DU PE	146 528.53		146 528.53
6479	REBOURSEMENTS SUR CHARGES DE S.S. ET P	167 460.00		167 460.00
-70 -	PRODUITS DE SERVICES DU DOMAINE & VEN	123 000.37		123 000.37
70688	AUTRES PRESTATIONS DE SERVICE			
70846	AUX COMMUNES MEMBRES DU GFP	66 255.23		66 255.23
70848	AUX AUTRES ORGANISMES	50 738.52		50 738.52
70875	PAR LES COMMUNES MEMBRES DU GFP	7 006.62		7 006.62
-73 -	IMPOTS ET TAXES	68 140 514.62	69 071 345.00	69 169.62
73111	TAXES FONCIERES ET D'HABITATION	53 311 927.00	53 311 927.00	
73112	COTISATION SUR LA VALEUR AJOUTEE DES E	10 833 385.00	10 833 385.00	
73113	TAXE SUR LES SURFACES COMMERCIALE	3 782 937.00	3 782 937.00	
73114	IMPOSITION FORFAIT, SUR LES ENTREPRI	647 233.00	647 233.00	
7318	AUTRES IMPOTS LOCAUX OU ASSIMILES	486 863.00	486 863.00	
7364	PRELEVEMENT SUR LES PRODUITS DES JE	69 169.62		69 169.62
74126	DOTATION DE COMPENSAT. GROU. DE COMMU	12 853 707.00	12 853 707.00	
744	DOTATIONS : REGULARISATION DE L'EXERC	188 457.10	188 457.10	
74712	EMPLOIS D'AVENIR	10 855.50		10 855.50
74718	AUTRES			
7473	DEPARTEMENTS			
748311	COMPENS. DES PERTES DE BASES D'IMP. A	2 407.00	2 407.00	
748314	DOTAT. UNIQUE DES COMPENS. SPECIFIQUE	1 645 106.00	1 645 106.00	
74833	ETAT -			
74835	ETAT -			
-76 -	AUTRES PRODUITS DE GESTION COURAN	55 248.57		55 248.57
762	REVENUS DES IMMEUBLES	48 796.11		48 796.11
768	PRODUITS DIVERS DE GESTION COURANT	6 452.46		6 452.46
7688	AUTRES PRODUITS DIVERS DE GESTION COUR			
-76 -	PRODUITS FINANCIERS	228.15	228.15	
761	PRODUITS DE PARTICIPATIONS	228.15	228.15	
-77 -	PRODUITS EXCEPTIONNELS	2 308 750.32	7 202.38	2 301 547.94
771	DEDITS ET PENALITES PERCUES	35 900.00		35 900.00
7714	RECOUR. SUR ORANCES ADMISES EN NON	1 372.29		1 372.29
7718	AUTRES PRODUITS EXCEPTIONNELS SUR OPE	12 201.66	7 202.38	4 999.28
773	MANDATS ANNULES SUR EXERCICES ANTERIEU	1 276.34		1 276.34
775	PRODUITS DES CESSIONS D'IMMOBILISATIO	2 110 749.35		2 110 749.35
7788	PRODUITS EXCEPTIONNELS DIVERS	147 250.68		147 250.68
-78 -	REPRISES SUR AMORTISSEMENTS ET PROMIS	53 709.00	53 709.00	
7815	REP. SUR AMO. PR RISQUES ET CHARGES FO	53 709.00	53 709.00	
7865	REP. SUR PROMIS. PR RISQUES ET CHARGE			
-042 -	OPERAIONS DE TRANSFERTS ENTRE SECTO	2 433 519.52	2 433 519.52	
7761	DIFFERENCES SUR REALISATIONS (POSITI	2 433 663.82	2 433 663.82	
777	QUOTE PART SUBV. D'INVEST. TRANSF. C	14 855.70	14 855.70	
	Restes à réaliser au 31/12			
<b>SOLDE</b>		<b>14 984 417.17</b>	<b>18 274 584.71</b>	<b>-3 290 167.54</b>



No	LIBELLE	TOTAL	SOUS FONCTION			
			01 OPERATIONS NON VENTILABLES	020 ADMINISTRATION GENERALE DE LA COLLECTIVITE	021 ASSEMBLEE LOCALE	023 INFORMATION, COMMUNICATION, PUBLICITE
<b>DEPENSES</b>		<b>89 043 182.32</b>	<b>82 879 114.25</b>	<b>4 982 940.86</b>	<b>867 387.30</b>	<b>313 739.91</b>
<b>Réalisations</b>		<b>89 043 182.32</b>	<b>82 879 114.25</b>	<b>4 982 940.86</b>	<b>867 387.30</b>	<b>313 739.91</b>
01	<b>CHARGES A CARACTERE GENERAL</b>	<b>1 448 793.44</b>	<b>26 188.12</b>	<b>1 242 293.70</b>	<b>172.30</b>	<b>180 159.32</b>
6041	ACHATS D'ETUDES (AUTRES QUE TERRAINS A A					
6042	ACHATS PREST. DE SERVICES (AUT. QUE TERR	-120.00		-120.00		
60611	EAU ET ASSAINISSEMENT	4 269.72		4 269.72		
60612	ENERGIE - ELECTRICITE	40 062.03		40 062.03		
60621	COMBUSTIBLES	3 335.93		3 335.93		
60622	CARBURANTS	1 276.30		1 276.30		
60623	ALIMENTATION	520.80		520.80		
60628	AUTRES FOURNITURES NON STOCKEES	14 069.92		14 069.92		
60631	FOURNITURES D'ENTRETIEN	1 017.45		1 017.45		
60632	FOURNITURES DE PETIT EQUIPEMENT	20 797.47		20 797.47		
60636	VETEMENTS DE TRAVAIL	2 670.76		2 670.76		
6064	FOURNITURES ADMINISTRATIVES	18 731.61		18 731.61		
6065	LIVRES, DISQUES, CASSETTES (BIBLIO., MED	118 050.48		118 050.48		
6068	AUTRES MATIERES ET FOURNITURES	109 663.10		109 663.10		
611	CONTRATS DE PRESTATIONS DE SERVICES	36 719.34		36 719.34		
6132	LOCATIONS IMMOBILIERES	60 521.75		60 521.75		
6135	LOCATIONS MOBILIERES	11 280.35		11 280.35		
614	CHARGES LOCATIVES ET DE COPROPRIETE	28 405.51		28 405.51		
615221	BATIMENTS PUBLICS	6 049.70		6 049.70		
61551	MATERIEL ROULANT	139 057.91		139 057.91		
61558	AUTRES BIENS MOBILIERES	96 664.07		96 664.07		
6156	MAINTENANCE	2 664.00		2 664.00		
6161	MULTIRISQUES	14 856.95		14 856.95		
617	ETUDES ET RECHERCHES	41 306.61		41 306.61		
6182	DOCUMENTATION GENERALE ET TECHNIQUE	429.43		429.43		
6184	VERSEMENTS A DES ORGANISMES DE FORMATION	43 585.98		43 585.98		
6188	AUTRES FRAIS DIVERS	1 750.03		1 750.03		
6225	INDEMNITES AU COMPTABLE ET AUX REGISSEUR		21 518.12			
6226	HONORAIRES					
6227	FRAIS D'ACTES ET DE CONTENIEUX					
6231	ANNONCES ET INSERTIONS	64 913.93		35 717.05		29 196.88
6232	FETES ET CEREMONIES	24 158.45		17 130.00		7 028.45
6236	CATALOGUES ET IMPRIMES	106 829.22		6 729.42		100 099.80
6237	PUBLICATIONS					
6238	DIVERS	1 026.72		1 026.72		
6241	TRANSPORTS DE BIENS	5 520.00		5 520.00		
6256	MISSIONS	298.05		298.05		
6257	RECEPTIONS	4 382.30		4 210.00	172.30	
6261	FRAIS D'AFFRANCHISSEMENT	23 896.77		23 896.77		
6262	FRAIS DE TELECOMMUNICATIONS	169 044.83		169 044.83		

No	LIBELLE	SOUS FONCTION					023 INFORMATION, COMMUNICATION, PUBLICITE
		TOTAL	01 OPERATIONS NON VENTILABLES	020 ADMINISTRATION GENERALE DE LA COLLECTIVITE	021 ASSEMBLEE LOCALE	022 INFORMATION, COMMUNICATION, PUBLICITE	
627	SERVICES BANCAIRES ET ASSIMILES	4 650.00	4 650.00				
6281	CONCOURS DIVERS (COTISATIONS ...)	8 881.41		8 881.41			
6283	FRAIS DE NETTOYAGE DES LOCAUX	43 562.87		43 562.87			
62875	AUX COMMUNES MEMBRES DU GFP						
62878	A D'AUTRES ORGANISMES	130 728.54		130 728.54			
6288	AUTRES SERVICES EXTERIEURS						
63512	TAXES FONCIERES	36 099.52		36 099.52			
63513	AUTRES IMPOTS LOCAUX	7 163.63		7 163.63			
6354	DROITS D'ENREGISTREMENT ET DE TIMBRE						
6355	TAXES ET IMPOTS SUR LES VEHICULES						
637	AUTRES IMPOTS, TAXES ET VERS. ASSIMILES						
012	<b>CHARGES DE PERSONNEL ET FRAIS ASSIMILES</b>	<b>3 615 973.46</b>		<b>3 459 834.88</b>	<b>22 557.99</b>	<b>133 580.59</b>	
6217	PERSONNEL AFFECTE PAR LA COMMUNE MEMBRE						
6218	AUTRE PERSONNEL EXTERIEUR	3 016.45		3 016.45			
6331	VERSEMENT DE TRANSPORT	9 818.00		9 818.00			
6336	COTISATIONS CENTRE NATIONAL ET DE GESTI	25 113.07		23 963.96		1 149.11	
64111	REMUNERATION PRINCIPALE	1 004 302.59		935 679.84		68 622.75	
64112	NBI, SUPPLEMENT FAMILIAL ET INDEMNITE DE	68 822.54		65 065.39		3 757.15	
64118	AUTRES INDEMNITES	403 233.69		378 843.60		24 390.09	
64131	REMUNERATIONS NON TITULAIRES	548 381.59		548 381.59			
6417	REMUNERATIONS DES APPRENTIS	8 941.88		8 941.88			
6451	COTISATIONS A L'U.R.S.A.F.	322 152.73		308 504.07		11 207.74	
6453	COTISATIONS AUX CAISSES DE RETRAITES	351 787.65		329 627.54		22 160.11	
6454	COTISATIONS AUX A.S.S.E.D.I.C.	25 498.09		25 498.09			
6455	COTISATIONS POUR ASSURANCE DU PERSONNEL	304 154.73		303 914.74		239.99	
6456	VERSEMENT AU F.N.C. DU SUPPLEMENT FAMILI	9 533.00		9 533.00			
6458	COTISATIONS AUX AUTRES ORGANISMES SOCIAU	52 695.86		42 122.14		10 299.07	
64731	VERSEES DIRECTEMENT						
6474	VERSEMENTS AUX AUTRES OEUVRES SOCIALES	72 949.25		72 949.25			
6475	MEDECINE DU TRAVAIL, PHARMACIE	41 394.89		41 394.89			
6478	AUTRES CHARGES SOCIALES DIVERSES	335 083.00		335 083.00			
6488	AUTRES CHARGES	29 094.45		27 315.45		1 779.00	
014	<b>ATTENUATIONS DE PRODUITS</b>	<b>74 696 892.28</b>	<b>74 696 892.28</b>				
739113	REVERSEMENTS CONVENTIONNELS DE FISCALITE	23 340 850.87	23 340 850.87				
7391178	AUTRES RESTIT. AU TITRE DU DEGREV. SR CO	3 912.41	3 912.41				
739118	AUTRES REVERSEMENTS DE FISCALITE	37.00	37.00				
739211	ATTRIBUTIONS DE COMPENSATION	36 334 589.00	36 334 589.00				
739212	DOTATION DE SOLIDARITE COMMUNAUTAIRE	4 930 500.00	4 930 500.00				
739221	FNGIR	9 705 033.00	9 705 033.00				
739223	FONDS DE PEREQUATION DES RESSOURCES COMM	381 970.00	381 970.00				
65	<b>AUTRES CHARGES DE GESTION COURANTE</b>	<b>1 106 161.74</b>		<b>261 504.73</b>	<b>844 657.01</b>		
651	REDEVANCES POUR CONCESSIONS, BREVETS, LICE						
6521	DEFICIT DES BUDGETS ANNEXES ADMINISTRATI	164 883.94		164 883.94			

No	LIBELLE	SOUS FONCTION				
		TOTAL	01 OPERATIONS NON VENTILABLES	020 ADMINISTRATION GENERALE DE LA COLLECTIVITE	021 ASSEMBLEE LOCALE	023 INFORMATION, COMMUNICATION, PUBLICITE
6531	IMDEMNITES	662 113.95			662 113.95	
6532	FRAIS DE MISSION					
6533	COTISATIONS DE RETRAITE	39 846.06			39 846.06	
6534	COTISATIONS DE SECURITE SOCIALE - PART P	138 617.00			138 617.00	
6535	FORMATION	4 080.00			4 080.00	
6541	CREANCES ADMISES EN NON-VALEUR					
6542	CREANCES ETEINTES					
65737	AUTRES ETABLISSEMENTS PUBLICS LOCAUX	69 620.44		69 620.44		
6574	SUBV. FONCTIONNEMENT ASSOCIATIONS ET AUT	27 000.00		27 000.00		
658	CHARGES DIVERSES DE LA GESTION COURANTE					
6588	AUTRES CHARGES DIVERSES DE GESTION COURA	0.35		0.35		
70	PRODUITS DE SERVICES, DU DOMAINE & VENTE					
70845	AUX COMMUNES MEMBRES DU GFP					
66	CHARGES FINANCIERES	722 101.53	722 101.53			
66111	INTERETS REGLES A ECHEANCE	712 497.84	712 497.84			
66112	INTERETS - RATTACHEMENT DES ICNES	9 603.69	9 603.69			
6688	AUTRES					
67	CHARGES EXCEPTIONNELLES	285 208.31	265 900.76	19 307.55		
6712	AMENDES FISCALES ET PENALES	247.50		247.50		
6713	SECOURS ET DOTS	1 590.72		1 590.72		
6718	AUTRES CHARGES EXCEPTIONNELLES SUR OPE D					
673	TITRES ANNULES (SUR EXERCICES ANTERIEURS					
67441	AUX BUDG. ANNEX. AUX REGIES DOTEES LA SE	263 938.02	263 938.02			
678	AUTRES CHARGES EXCEPTIONNELLES	19 432.07	1 962.74	17 469.33		
68	DOTATIONS AUX AMORTISSEMENTS ET AUX PROV	400 000.00	400 000.00			
6815	DAP - PR RISQUES ET CHARGES DE FONCTION	400 000.00	400 000.00			
022	DEPENSES IMPREVUES					
022	DEPENSES IMPREVUES					
023	VIREMENT A LA SECTION D'INVESTISSEMENT					
023	VIREMENT A LA SECTION D'INVESTISSEMENT					
042	OPER D'ORDRE DE TRANSFERTS ENTRE SECTIONS	6 768 051.56	6 768 051.56			
675	VALEURS COMPTABLES DES IMMOBILISATIONS C	4 458 753.28	4 458 753.28			
6761	DIFFERENCES SUR REALISAT.(POSITIVES) TRA	90 659.89	90 659.89			
6811	DAP - IMMO. INCORPORABLES ET CORPORELLES	2 218 638.39	2 218 638.39			

No	LIBELLE	SOUS FONCTION				
		TOTAL	01 OPERATIONS NON VENTILABLES	020 ADMINISTRATION GENERALE DE LA COLLECTIVITE	021 ASSEMBLEE LOCALE	023 INFORMATION, COMMUNICATION, PUBLICITE
<b>Restes à réaliser au 31/12</b>						
<b>RECETTES</b>						
<b>Réalisations</b>						
002	RESULTAT REPORTE DE FONCTIONNEMENT	3 981 629.81	3 981 629.81			
002	RESULTAT DE FONCTIONNEMENT REPORTE	3 981 629.81	3 981 629.81			
013	ATTENUATIONS DE CHARGES	313 988.53		313 988.53		
6419	REBOURSEMENTS SUR REMUNERATIONS DU PERS	146 528.53		146 528.53		
6459	REBOURSEMENTS SUR CHARGES DE S.S ET PRE					
6479	REBOURSEMENTS SUR AUTRES CHARGES SOCIAL					
70	PRODUITS DE SERVICES, DU DOMAINE & VENTE	167 460.00		167 460.00		
70688	AUTRES PRESTATIONS DE SERVICE	123 090.37		123 090.37		
70845	AUX COMMUNES MEMBRES DU GFP	65 255.23		65 255.23		
70848	AUX AUTRES ORGANISMES	50 738.52		50 738.52		
70875	PAR LES COMMUNES MEMBRES DU GFP	7 096.62		7 096.62		
73	IMPOTS ET TAXES	69 140 514.62	69 071 345.00	69 169.62		
73111	TAXES FONCIERES ET D'HABITATION	53 311 927.00	53 311 927.00			
73112	COTISATION SUR LA VALEUR AJOUTEE DES ENT	10 833 385.00	10 833 385.00			
73113	TAXE SUR LES SURFACES COMMERCIALES	3 782 937.00	3 782 937.00			
73114	IMPOSITION FORFAIT. SUR LES ENTREPRISES	647 233.00	647 233.00			
7318	AUTRES IMPOTS LOCAUX OU ASSIMILES	495 863.00	495 863.00			
7364	PRELEVEMENT SUR LES PRODUITS DES JEUX	69 169.62		69 169.62		
74	DOTATIONS, SUBVENTIONS ET PARTICIPATIONS	25 596 920.60	25 596 065.10	10 855.50		
74124	DOTATION D'INTERCOMMUNALITE	10 896 388.00	10 896 388.00			
74126	DOTATION DE COMPENSAT. GROUP. DE COMMUNE	12 853 707.00	12 853 707.00			
744	DOTATIONS : REGULARISATION DE L'EXERCICE	188 457.10	188 457.10			
74712	EMPLOIS D'AVENIR	10 855.50		10 855.50		
74718	AUTRES					
7473	DEPARTEMENTS					
748311	COMPENS. DES PERTES DE BASES D'IMP. A LA					
748314	DOTAT. UNIQUE DES COMPENS. SPECIFIQUES A					
74833	ETAT - COMPENS. DE LA CONTRIB. ECO. TERR	2 407.00	2 407.00			
74835	ETAT - COMPENSAT. EXONERATIONS TAXE HABI	1 645 106.00	1 645 106.00			
75	AUTRES PRODUITS DE GESTION COURANTE	55 248.57		55 248.57		
752	REVENUS DES IMMEUBLES	48 796.11		48 796.11		
758	PRODUITS DIVERS DE GESTION COURANTE					
7588	AUTRES PRODUITS DIVERS DE GESTION COURAN	6 452.46		6 452.46		
76	PRODUITS FINANCIERS	228.15	228.15			
761	PRODUITS DE PARTICIPATIONS	228.15	228.15			

No	LIBELLE	TOTAL	SOUS FONCTION			
			01 OPERATIONS NON VENTILABLES	020 ADMINISTRATION GENERALE DE LA COLLECTIVITE	021 ASSEMBLEE LOCALE	023 INFORMATION, COMMUNICATION, PUBLICITE
771	PRODUITS EXCEPTIONNELS	2 308 750.32	7 202.38	2 301 547.94		
7711	DEDITS ET PENALITES PERCUES	35 900.00		35 900.00		
7714	RECOURV. SUR CREANCES ADMISES EN NON VAL	1 372.29		1 372.29		
7718	AUTRES PRODUITS EXCEPTIONNELS SUR OPE. D	12 201.66	7 202.38	4 999.28		
773	MANDATS ANNULES SUR EXERCICES ANTERIEURS	1 276.34		1 276.34		
775	PRODUITS DES CESSIONS D'IMMOBILISATIONS	2 110 749.35		2 110 749.35		
7788	PRODUITS EXCEPTIONNELS DIVERS	147 250.68		147 250.68		
78	REPRISES SUR AMORTISSEMENTS ET PROVISION	53 709.00	53 709.00			
7815	REP. SUR AMO. PR RISQUES ET CHARGES FONC	53 709.00	53 709.00			
7865	REP. SUR PROVIS. PR RISQUES ET CHARGES F					
042	OPERATION DE TRANSFERTS ENTRE SECTIONS	2 438 663.82	2 438 663.82			
7761	DIFFERENCES SUR REALISATIONS (POSITIVE)	2 438 663.82	2 438 663.82			
777	QUOTE PART SUBV. D'INVEST. TRANSF. CPTÉ	14 855.70	14 855.70			
Restes à réaliser au 31/12						
<b>SOLDE</b>		<b>14 984 417.17</b>	<b>18 274 584.71</b>	<b>-2 109 040.33</b>	<b>-867 387.30</b>	<b>-313 739.91</b>

<b>IV - ANNEXES</b>	<b>IV</b>
<b>ELEMENTS DU BILAN PRESENTATION CROISEE PAR FONCTION</b>	<b>A1-1</b>

## FONCTIONNEMENT

**Fonction 1 SECURITE ET SALUBRITE PUBLIQUE  
(DETAIL DES SOUS-FONCTIONS)**

No	LIBELLE	TOTAL	11 SECURITES INTERIEURE
<b>DEPENSES</b>		<b>2 886 666.51</b>	<b>2 886 666.51</b>
<b>Réalisations</b>		<b>2 886 666.51</b>	<b>2 886 666.51</b>
<b>011 - CHARGES A CARACTERE GENERAL</b>		<b>699 311.72</b>	<b>699 311.72</b>
6042	ACHATS PREST. DE SERVICES (AUT. QUE TE		
60611	EAU ET ASSAINISSEMENT	2 110.40	2 110.40
60612	ENERGIE - ELECTRICITE	7 848.08	7 848.08
60621	COMBUSTIBLES	-1 382.68	-1 382.68
60622	CARBURANTS	14 842.00	14 842.00
60623	ALIMENTATION	33.17	33.17
60624	PRODUITS DE TRAITEMENT		
60628	AUTRES FOURNITURES NON STOCKEES	151.20	151.20
60632	FOURNITURES DE PETIT EQUIPEMENT	14 289.75	14 289.75
60636	VETEMENTS DE TRAVAIL	32 160.08	32 160.08
6064	FOURNITURES ADMINISTRATIVES		
6068	AUTRES MATIERES ET FOURNITURES	2 973.68	2 973.68
611	CONTRATS DE PRESTATIONS DE SERVICE	21 876.40	21 876.40
6132	LOCATIONS IMMOBILIERES	4 380.00	4 380.00
616221	BATIMENTS PUBLICS	36 414.64	36 414.64
61651	MATERIEL ROLANT	16 086.40	16 086.40
61658	AUTRES BIENS MOBILIERS	36 643.96	36 643.96
6166	MAINTENANCE	118 642.33	118 642.33
617	ETUDES ET RECHERCHES	3 312.00	3 312.00
6182	DOCUMENTATION GENERALE ET TECHNIQ		
6184	VERSEMENTS A DES ORGANISMES DE FORMATI	-3 125.00	-3 125.00
6226	HONORAIRES		
6232	FETES ET CEREMONIES		
6237	PUBLICATIONS	1 004.12	1 004.12
6257	RECEPTIONS		
6262	FRANCS DE TELECOMMUNICATIONS	363 714.33	363 714.33
6283	FRANCS DE NETTOYAGE DES LOCAUX	6 039.32	6 039.32
6284	REDEVANCES POUR SERVICES RENDUS		
6288	AUTRES SERVICES EXTERIEURS	21 297.54	21 297.54

No	LIBELLE	TOTAL	11 SECURITES INTERIEURE
- 012	CHARGES DE PERSONNEL ET FRAIS ASSIMIL	2 183 496,79	2 183 496,79
6336	COTISATIONS CENTRE NATIONAL ET	18 731,88	18 731,88
64111	REMUNERATION PRINCIPALE	707 488,54	707 488,54
64112	NBI SUPPLEMENT FAMILIAL ET INDEMNITE	34 727,79	34 727,79
64118	AUTRES INDEMNITES	414 609,99	414 609,99
64131	REMUNERATIONS NON TITULAIRES	458 299,79	458 299,79
64162	EMPLOIS D'AVENIR		
6451	COTISATIONS A L'U.R.S.S.A.F.	252 009,69	252 009,69
6453	COTISATIONS AUX CAISSES DE RETRAITE	246 892,60	246 892,60
6454	COTISATIONS AUX A.S.S.E.D.I.C.	21 792,15	21 792,15
6455	COTISATIONS POUR ASSURANCE DU PERSON	709,93	709,93
6458	COTISATIONS AUX AUTRES ORGANISMES SOCI	2 746,43	2 746,43
6488	AUTRES CHARGES	25 488,00	25 488,00
- 65	AUTRES CHARGES DE GESTION COURAN	3 858,00	3 858,00
651	REDEVANCES POUR CONCESSIONS BREVETS,LI	3 858,00	3 858,00
	Restes à réaliser au 31/12		
<b>RECETTES</b>		<b>1 063 157,80</b>	<b>1 063 157,80</b>
Réalisations		<b>1 063 157,80</b>	<b>1 063 157,80</b>
- 70	PRODUITS DE SERVICES, DU DOMAINE & VEN	1 063 157,80	1 063 157,80
70845	AUX COMMUNES MEMBRES DU GFP	996 662,01	996 662,01
70875	PAR LES COMMUNES MEMBRES DU GFP	33 884,61	33 884,61
70878	PAR D'AUTRES REDEVABLES	32 611,18	32 611,18
74	DOTATIONS, SUBVENTIONS ET PARTICIPATI		
74741	COMMUNES MEMBRES DU GFP		
74758	AUTRES GROUPEMENTS		
	Restes à réaliser au 31/12		
<b>SOLDE</b>		<b>-1 823 508,71</b>	<b>-1 823 508,71</b>

No	LIBELLE	TOTAL	SOUS FONCTION		
			110 SERVICES COMMUNS	112 POLICE MUNICIPALE	113 POMPIERS, INCENDIES ET SECOURS
<b>DEPENSES</b>		<b>2 886 666.51</b>	<b>532 805.75</b>	<b>2 312 743.29</b>	<b>41 117.47</b>
<b>Réalisations</b>		<b>2 886 666.51</b>	<b>532 805.75</b>	<b>2 312 743.29</b>	<b>41 117.47</b>
-- 011 --	<b>CHARGES A CARACTERE GENERAL</b>	<b>699 311.72</b>	<b>532 805.75</b>	<b>125 388.50</b>	<b>41 117.47</b>
6042	ACHATS PREST. DE SERVICES (AUT. QUE TERR				
60611	EAU ET ASSAINISSEMENT	2 110.40		2 110.40	
60612	ENERGIE - ELECTRICITE	7 848.08	7 774.96	73.12	
60621	COMBUSTIBLES	-1 382.68		-1 382.68	
60622	CARBURANTS	14 842.00		14 842.00	
60623	ALIMENTATION	33.17		33.17	
60624	PRODUITS DE TRAITEMENT				
60628	AUTRES FOURNITURES NON STOCKEES	151.20		151.20	
60632	FOURNITURES DE PETIT EQUIPEMENT	14 289.75		14 289.75	
60636	VETEMENTS DE TRAVAIL	32 160.08		32 160.08	
6064	FOURNITURES ADMINISTRATIVES				
6068	AUTRES MATIERES ET FOURNITURES	2 973.68	2 056.47	2 973.68	19 819.93
611	CONTRATS DE PRESTATIONS DE SERVICES	21 876.40		4 380.00	
6132	LOCATIONS IMMOBILIERES	4 380.00		4 380.00	
615221	BATIMENTS PUBLICS	36 414.64	12 535.88	23 878.76	
61551	MATERIEL ROULANT	16 086.40		16 086.40	
61558	AUTRES BIENS MOBILIERS	36 643.96	36 307.96	336.00	
6156	MAINTENANCE	118 642.33	112 813.21	5 829.12	
617	ETUDES ET RECHERCHES	3 312.00	3 312.00		
6182	DOCUMENTATION GENERALE ET TECHNIQUE				
6184	VERSEMENTS A DES ORGANISMES DE FORMATION	-3 125.00		-3 125.00	
6226	HONORAIRES				
6232	FETES ET CEREMONIES				
6237	PUBLICATIONS	1 004.12		1 004.12	
6257	RECEPTIONS				
6262	FRAIS DE TELECOMMUNICATIONS	363 714.33	355 151.33	8 563.00	
6283	FRAIS DE NETTOYAGE DES LOCAUX	6 039.32	2 853.94	3 185.38	
6284	REDEVANCES POUR SERVICES RENDUS				
6288	AUTRES SERVICES EXTERIEURS	21 297.54			21 297.54
-- 012 --	<b>CHARGES DE PERSONNEL ET FRAIS ASSIMILES</b>	<b>2 183 496.79</b>		<b>2 183 496.79</b>	



No	LIBELLE	TOTAL	110 SERVICES COMMUNS	112 POLICE MUNICIPALE	113 POMPIERS, INCENDIES ET SECOURS
6336	COTISATIONS CENTRE NATIONAL ET DE GESTI	18 731.88		18 731.88	
64111	REMUNERATION PRINCIPALE	707 488.54		707 488.54	
64112	NBI, SUPPLEMENT FAMILIAL ET INDEMNITE DE	34 727.79		34 727.79	
64118	AUTRES INDEMNITES	414 609.99		414 609.99	
64131	REMUNERATIONS NON TITULAIRES	458 299.79		458 299.79	
64162	EMPLOIS D'AVENIR				
6451	COTISATIONS A L' U.R.S.S.A.F.	252 009.69		252 009.69	
6453	COTISATIONS AUX CAISSES DE RETRAITES	246 892.60		246 892.60	
6454	COTISATIONS AUX A.S.E.D.I.C.	21 792.15		21 792.15	
6455	COTISATIONS POUR ASSURANCE DU PERSONNEL	709.93		709.93	
6458	COTISATIONS AUX AUTRES ORGANISMES SOCIAU	2 746.43		2 746.43	
6488	AUTRES CHARGES	25 488.00		25 488.00	
65	AUTRES CHARGES DE GESTION COURANTE	3 858.00		3 858.00	
651	REDEVANCES POUR CONCESSIONS, BREVETS, LICE	3 858.00		3 858.00	
<b>Restes à réaliser au 31/12</b>					
<b>RECETTES</b>		<b>1 063 157.80</b>	<b>32 611.18</b>	<b>1 030 546.62</b>	
<b>Réalisations</b>		<b>1 063 157.80</b>	<b>32 611.18</b>	<b>1 030 546.62</b>	
70	PRODUITS DE SERVICES, DU DOMAINE & VENTE	1 063 157.80	32 611.18	1 030 546.62	
70845	AUX COMMUNES MEMBRES DU GFP	996 662.01		996 662.01	
70875	PAR LES COMMUNES MEMBRES DU GFP	33 884.61		33 884.61	
70878	PAR D'AUTRES REDEVABLES	32 611.18	32 611.18		
74	DOTATIONS, SUBVENTIONS ET PARTICIPATIONS				
74741	COMMUNES MEMBRES DU GFP				
74758	AUTRES GROUPEMENTS				
<b>Restes à réaliser au 31/12</b>					
<b>SOLDE</b>		<b>-1 823 508.71</b>	<b>-500 194.57</b>	<b>-1 282 196.67</b>	<b>-41 117.47</b>

<b>IV - ANNEXES</b>	<b>IV</b>
<b>ELEMENTS DU BILAN PRESENTATION CROISEE PAR FONCTION</b>	<b>A1-1</b>

FONCTIONNEMENT  
**Fonction 3 CULTURE**  
 (DETAIL DES SOUS-FONCTIONS)

No	LIBELLE	TOTAL	32 CONSERVATION DIFFUSION DES PATRIMOINES
<b>DEPENSES</b>		<b>4 188 264,26</b>	<b>4 188 264,26</b>
Réalisations		<b>4 188 264,26</b>	<b>4 188 264,26</b>
<b>011 -</b>	<b>CHARGES A CARACTERE GENERAL</b>	<b>830 638,52</b>	<b>830 638,52</b>
6042	ACHATS PREST. DE SERVICES (AUT. QUE TE		
60611	EAU ET ASSAINISSEMENT	16 347,50	16 347,50
60612	ENERGIE - ELECTRICITE	81 003,03	81 003,03
60621	COMBUSTIBLES	30 759,23	30 759,23
60623	ALIMENTATION	4 444,37	4 444,37
60632	FOURNITURES DE PETIT EQUIPEMENT	2 976,13	2 976,13
6065	LIVRES, DISQUES, CASSETTES (BIBLI., ME	34 774,41	34 774,41
6068	AUTRES MATIERES ET FOURNITURES	51 461,23	51 461,23
611	CONTRATS DE PRESTATIONS DE SERVICE	48 846,41	48 846,41
6135	LOCATIONS MOBILIERES	1 558,00	1 558,00
615221	BATIMENTS PUBLICS	44 743,42	44 743,42
61558	AUTRES BIENS MOBILIERES	602,40	602,40
6156	MAINTENANCE	45 342,04	45 342,04
6182	DOCUMENTATION GENERALE ET TECHNIO	55 059,88	55 059,88
6184	VERSEMENTS A DES ORGANISMES DE FORMATI		
6188	AUTRES FRAIS DIVERS	4 250,36	4 250,36
6225	INDENMITES AU COMPTABLE ET AUX REGISSE		
6232	FETES ET CEREMONIES		
6236	CATALOGUES ET IMPRIMES		
6238	DIVERS	2 736,00	2 736,00
6241	TRANSPORTS DE BIENS	19 566,83	19 566,83
6247	TRANSPORTS COLLECTIFS	2 400,00	2 400,00
6251	VOYAGES ET DEPLACEMENTS		
6257	RECEPTIONS		
6262	FRAIS DE TELECOMMUNICATIONS	98 327,23	98 327,23
6281	CONCOURS DIVERS (COTISATIONS ...)	828,00	828,00
6283	FRAIS DE NETTOYAGE DES LOCAUX	159 959,77	159 959,77
62875	AUX COMMUNES MEMBRES DU GFP	124 268,22	124 268,22
62878	A D'AUTRES ORGANISMES	384,06	384,06

No	LIBELLE	TOTAL	32 CONSERVATION E DIFFUSION DES PATRIMOINES
012	CHARGES DE PERSONNEL ET FRANS ASSIMIL	3 360 996.30	3 360 996.30
6336	COTISATIONS CENTRE NATIONAL ET	31 529.19	31 529.19
64111	REMUNERATION PRINCIPALE	1 737 694.29	1 737 694.29
64112	NBI, SUPPLEMENT FAMILIAL ET INDEMNITE	128 048.46	128 048.46
64118	AUTRES INDEMNITES	312 839.00	312 839.00
64131	REMUNERATIONS NON TITULAIRES	177 322.20	177 322.20
6451	COTISATIONS A L'U.R.S.S.A.F.	332 794.27	332 794.27
6453	COTISATIONS AUX CAISSES DE RETRAITE	571 685.26	571 685.26
6454	COTISATIONS AUX A.S.S.E.D.I.C.	8 020.85	8 020.85
6455	COTISATIONS POUR ASSURANCE DU PERSON	6 445.85	6 445.85
6458	COTISATIONS AUX AUTRES ORGANISMES SOC	6 924.93	6 924.93
6488	AUTRES CHARGES	37 692.00	37 692.00
65	AUTRES CHARGES DE GESTION COURAN	6 629.44	6 629.44
651	REDEVANCES POUR CONCESSIONS, BREVETS, U	6 629.44	6 629.44
	Restes à réaliser au 31/12		
	<b>RECETTES</b>	<b>107 082.26</b>	<b>107 082.26</b>
	Réalisations	107 082.26	107 082.26
70	PRODUITS DE SERVICES, DU DOMAINE A VEN	53 222.26	53 222.26
7062	REDEVANCES ET DROITS DES SERVICES A CA	53 222.26	53 222.26
74	DOTATIONS, SUBVENTIONS ET PARTICIPATIO	53 650.00	53 650.00
74718	AUTRES	44 150.00	44 150.00
7473	DEPARTEMENTS	9 500.00	9 500.00
7478	AUTRES ORGANISMES		
7488	AUTRES ATTRIBUTIONS ET PARTICIPATIO		
77	PRODUITS EXCEPTIONNELS	210.00	210.00
7718	AUTRES PRODUITS EXCEPTIONNELS SUR OPE	210.00	210.00
	Restes à réaliser au 31/12		
	<b>SOLDE</b>	<b>-4 061 182.00</b>	<b>-4 061 182.00</b>

No	LIBELLE	Sous fonction 321	
		TOTAL	321 BIBLIOTHEQUES E MEDIATHEQUES
<b>DEPENSES</b>		<b>4 188 264,26</b>	<b>4 188 264,26</b>
<b>Réalisations</b>		<b>4 188 264,26</b>	<b>4 188 264,26</b>
<b>011 -</b>	<b>CHARGES A CARACTERE GENERAL</b>	<b>830 638,52</b>	<b>830 638,52</b>
60611	EAU ET ASSAINISSEMENT	16 347,50	16 347,50
60612	ENERGIE - ELECTRICITE	81 003,03	81 003,03
60621	COMBUSTIBLES	30 759,23	30 759,23
60623	ALIMENTATION	4 444,37	4 444,37
60632	Fournitures de petit équipement	2 976,13	2 976,13
6065	LIVRES, DISQUES, CASSETTES (BIBLI., M	34 774,41	34 774,41
6068	AUTRES MATIERES ET FOURNITURES	51 461,23	51 461,23
611	CONTRATS DE PRESTATIONS DE SERVICE	48 846,41	48 846,41
6135	LOCATIONS MOBILIERES	1 558,00	1 558,00
6152Z1	BATIMENTS PUBLICS	44 743,42	44 743,42
61558	AUTRES BIENS MOBILIERES	602,40	602,40
6155	MAINTENANCE	45 342,04	45 342,04
6182	DOCUMENTATION GENERALE ET TECHNIQ	55 059,88	55 059,88
6188	AUTRES FRAIS DIVERS	4 250,36	4 250,36
6238	DIVERS	2 736,00	2 736,00
6241	TRANSPORTS DE BIENS	19 566,83	19 566,83
6247	TRANSPORTS COLLECTIFS	2 400,00	2 400,00
6262	FRAIS DE TELECOMMUNICATIONS	98 327,23	98 327,23
6281	CONCOURS DIVERS (COTISATIONS ..)	828,00	828,00
6283	FRAIS DE NETTOYAGE DES LOCAUX	159 959,77	159 959,77
62875	AUX COMMUNES MEMBRES DU GFP	124 288,22	124 288,22
62878	A D'AUTRES ORGANISMES	384,06	384,06
<b>012 -</b>	<b>CHARGES DE PERSONNEL ET FRAIS ASSIMILE</b>	<b>3 350 986,30</b>	<b>3 350 986,30</b>
6336	COTISATIONS CENTRE NATIONAL ET	31 529,19	31 529,19
64111	REMUNERATION PRINCIPALE	1 737 694,29	1 737 694,29
64112	NBI, SUPPLEMENT FAMILIAL ET INDEMNITE	128 048,46	128 048,46
64118	AUTRES INDEMNITES	312 839,00	312 839,00
64131	REMUNERATIONS NON TITULAIRES	177 322,20	177 322,20
6451	COTISATIONS A L'U.R.S.S.A.F	332 794,27	332 794,27
6453	COTISATIONS AUX CASSSES DE RETRAITE	571 686,26	571 686,26
6455	COTISATIONS AUX A.S.S.E.D.I.C.	8 020,85	8 020,85
6455	COTISATIONS POUR ASSURANCE DU PERSON	6 446,85	6 446,85
6458	COTISATIONS AUX AUTRES ORGANISMES SOCI	6 924,93	6 924,93
6488	AUTRES CHARGES	37 692,00	37 692,00
<b>65 -</b>	<b>AUTRES CHARGES DE GESTION COURAN</b>	<b>6 629,44</b>	<b>6 629,44</b>
651	REDEVANCES POUR CONCESSIONS,BREVETS,LI	6 629,44	6 629,44
<b>Restes à réaliser au 31/12</b>			
<b>RECETTES</b>		<b>107 082,26</b>	<b>107 082,26</b>
<b>Réalisations</b>		<b>107 082,26</b>	<b>107 082,26</b>

		Sous fonction 321	
No	LIBELLE	TOTAL	321 BIBLIOTHEQUES E MEDIATHEQUES
70	PRODUITS DE SERVICES, DU DOMAINE & VEN	53 222,26	53 222,26
7062	REDEVANCES ET DROITS DES SERVICES A CA	53 222,26	53 222,26
74	DONATIONS, SUBVENTIONS ET PARTICIPATIO	53 650,00	53 650,00
74718	AUTRES	44 150,00	44 150,00
7473	DEPARTEMENTS	9 500,00	9 500,00
7478	AUTRES ORGANISMES		
7488	AUTRES ATTRIBUTIONS ET PARTICIPATIO		
77	PRODUITS EXCEPTIONNELS	210,00	210,00
7718	AUTRES PRODUITS EXCEPTIONNELS SUR OPE	210,00	210,00
Restes à réaliser au 31/12			
<b>SOLDE</b>		<b>-4 081 182,00</b>	<b>-4 081 182,00</b>

<b>IV - ANNEXES</b>	<b>IV</b>
<b>ELEMENTS DU BILAN PRESENTATION CROISEE PAR FONCTION</b>	<b>A1-1</b>

FONCTIONNEMENT

Fonction 4 SPORTS ET JEUNESSE

(DETAIL DES SOUS-FONCTIONS)

No	LIBELLE	TOTAL	41 SPORTS	42 JEUNESSE
<b>DEPENSES</b>		<b>6 610 640.24</b>	<b>6 603 461.59</b>	<b>7 178.65</b>
Réalisations		<b>6 610 640.24</b>	<b>6 603 461.59</b>	<b>7 178.65</b>
- 011 -	CHARGES A CARACTERE GENERAL	2 423 958.48	2 423 958.48	
60611	EAU ET ASSAINISSEMENT	312 341.99	312 341.99	
60612	ENERGIE - ELECTRICITE	466 746.29	466 746.29	
60621	COMBUSTIBLES	363 750.78	363 750.78	
60623	ALIMENTATION	8 814.52	8 814.52	
60624	PRODUITS DE TRAITEMENT	30 643.23	30 643.23	
60628	AUTRES FOURNITURES NON STOCKEES	22 896.98	22 896.98	
60631	FOURNITURES D'ENTRETIEN	38 256.00	38 256.00	
60632	FOURNITURES DE PETIT EQUIPEMENT	5 911.94	5 911.94	
60636	VETEMENTS DE TRAVAIL	278.85	278.85	
6064	FOURNITURES ADMINISTRATIVES	21.52	21.52	
6065	LIVRES, DISQUES, CASSETTES (BIBLIO, ME	1 395.66	1 395.66	
6068	AUTRES MATIERES ET FOURNITURES	664.55	664.55	
6071	COMPTEURS	4 017.17	4 017.17	
611	CONTRATS DE PRESTATIONS DE SERVICE	29 024.96	29 024.96	
6135	LOCATIONS MOBILIERES	748 963.07	748 963.07	
615221	BATIMENTS PUBLICS			
615231	VOIRIES			
615232	RESEAUX	7 382.07	7 382.07	
61558	AUTRES BIENS MOBILIERES	3 362.86	3 362.86	
6156	MAINTENANCE	29 784.00	29 784.00	
6161	MULTIMEDIAS	41 145.00	41 145.00	
617	ETUDES ET RECHERCHES			
6184	VERSEMENTS A DES ORGANISMES DE FORMATI	1 462.50	1 462.50	
6225	INDEMNITES AU COMPTABLE ET AUX REGISSE			
6228	DIVERS	21 958.52	21 958.52	
6232	FETES ET CEREMONIES	12 733.86	12 733.86	
6236	CATALOGUES ET IMPRIMES	6 857.52	6 857.52	
6238	DIVERS	17 753.16	17 753.16	
6247	TRANSPORTS COLLECTIFS			
6251	VOYAGES ET DEPLACEMENTS	3 077.44	3 077.44	

No	LIBELLE	TOTAL	41 SPORTS	42 JEUNESSE
6262	FRAIS DE TELECOMMUNICATIONS	61 391.37	61 391.37	
627	SERVICES BANCAIRES ET ASSIMILES	4 448.78	4 448.78	
6281	CONCOURS DIVERS (COTISATIONS ...)			
6282	FRAIS DE GARDIENNAGE (EGLISES, FORETS	147 461.55	147 461.55	
6283	FRAIS DE NETTOYAGE DES LOCAUX	2 857.84	2 857.84	
62875	AUX COMMUNES MEMBRES DU GFP	28 564.50	28 564.50	
6288	AUTRES SERVICES EXTERIEURS			
63513	AUTRES IMPOTS LOCAUX			
6358	AUTRES DROITS			
637	CHARGES DE PERSONNEL ET FRAIS ASSIM.	4 169 823.96	1 169 823.96	
6278	AUTRE PERSONNEL EXTERIEUR	5 750.88	5 750.88	
6336	COTISATIONS CENTRE NATIONAL ET	39 695.07	39 695.07	
64111	REMUNERATION PRINCIPALE	1 043 894.39	1 043 894.39	
64112	NBI, SUPPLEMENT FAMILIAL ET INDEMNITE	72 783.13	72 783.13	
64118	AUTRES INDEMNITES	440 416.63	440 416.63	
64131	REMUNERATIONS NON TITULAIRES	1 371 744.15	1 371 744.15	
64162	EMPLOIS D'AVENIR	9 051.11	9 051.11	
64168	AUTRES EMPLOIS D'INSERTION			
6417	REMUNERATIONS DES APPRENTIS	71 350.07	71 350.07	
6451	COTISATIONS A L' U.R.S.S.A.F.	594 957.19	594 957.19	
6453	COTISATIONS AUX CAISSES DE RETRAITE	398 640.01	398 640.01	
6454	COTISATIONS AUX A.S.S.E.D.I.C.	64 955.40	64 955.40	
6455	COTISATIONS POUR ASSURANCE DU PERSON	3 159.77	3 159.77	
6458	COTISATIONS AUX AUTRES ORGANISMES SOC	4 155.16	4 155.16	
6488	AUTRES CHARGES	49 230.00	49 230.00	
65	AUTRES CHARGES DE GESTION COURAN	3 990.07	6 812.02	7 178.65
651	REDEVANCES POUR CONCESSIONS, BREVETS, U	6 812.02	6 812.02	
6574	SUBV. FONCTIONNEMENT ASSOCIATIONS ET A	7 178.65		7 178.65
67	CHARGES EXCEPTIONNELLES	2 857.13	2 857.13	
6718	AUTRES CHARGES EXCEPTIONNELLES SUR OP	2 737.13	2 737.13	
673	TITRES ANNULES (SUR EXERCICES ANTERIEU	120.00	120.00	
	DC			
	Restes à réaliser au 31/12			
RECETTES		1 564 500.03	1 564 500.03	
Réalisations		1 564 500.03	1 564 500.03	
70	PRODUITS DE SERVICES, DU DOMAINE & VEN	1 564 193.23	1 564 193.23	
70631	A CARACTERE SPORTIF	1 351 335.10	1 351 335.10	
70632	A CARACTERE DE LOISIRS	203 712.37	203 712.37	
7082	COMMISSIONS	9 145.76	9 145.76	
75	AUTRES PRODUITS DE GESTION COURAN	300.00	300.00	
758	PRODUITS DIVERS DE GESTION COURANT			
7588	AUTRES PRODUITS DIVERS DE GESTION COUR	300.00	300.00	
77	PRODUITS EXCEPTIONNELS	6.80	6.80	
7711	DEDITS ET PENALITES PERCUES			
7788	PRODUITS EXCEPTIONNELS DIVERS	6.80	6.80	
	Restes à réaliser au 31/12			
SOLDE		-5 046 140.21	-5 038 961.56	-7 178.65

No	LIBELLE	TOTAL	Sous fonction 41		Sous fonction 42
			413 PISCINES	415 MANIFESTATION SPORTIVES	
<b>DEPENSES</b>		<b>6 610 640.24</b>	<b>6 566 161.69</b>	<b>37 299.90</b>	<b>7 178.65</b>
<b>Réalisations</b>		<b>6 610 640.24</b>	<b>6 566 161.69</b>	<b>37 299.90</b>	<b>7 178.65</b>
011	CHARGES A CARACTERE GENERAL	2 422 988.48	2 386 698.58	37 299.90	
60611	EAU ET ASSAINISSEMENT	312 341.99	312 341.99		
60612	ENERGIE - ELECTRICITE	466 746.29	466 746.29		
60621	COMBUSTIBLES	363 760.78	363 760.78		
60623	ALIMENTATION	8 814.52	5 238.42	3 576.10	
60624	PRODUITS DE TRAITEMENT	30 643.23	30 643.23		
60628	AUTRES FOURNITURES NON STOCKEES	22 886.98	22 886.98		
60631	FOURNITURES D'ENTRETIEN	38 256.00	37 134.69	1 121.31	
60632	FOURNITURES DE PETIT EQUIPEMENT	5 911.94	5 911.94		
60636	VETEMENTS DE TRAVAIL	278.85	278.85		
6064	FOURNITURES ADMINISTRATIVES	21.52	21.52		
6066	LIVRES, DISQUES, CASSETTES (BIBLIOTHEQUE, ME)	1 386.66	1 386.66		
6068	AUTRES MATIERES ET FOURNITURES	684.55	684.55		
6071	COMPTEURS	4 017.17	2 862.17	1 155.00	
611	CONTRATS DE PRESTATIONS DE SERVICE	29 024.96	28 660.02	374.94	
6135	LOCATIONS MOBILIERES	748 963.07	748 963.07		
615221	BATIMENTS PUBLICS				
615231	VOIRIES				
615232	RESEAUX	7 382.07	7 382.07		
61568	AUTRES BIENS MOBILIERES	3 362.86	3 362.86		
6156	MAINTENANCE	29 784.00	29 784.00		
6161	MULTIMEDIAS	41 145.00	41 145.00		
617	ETUDES ET RECHERCHES	1 462.50	1 462.50		
6184	VERSEMENTS A DES ORGANISMES DE FORMATION				
6225	INDEMNITES AU COMPTABLE ET AUX REGISSE				
6228	DIVERS	21 958.52	21 958.52		
6232	FETES ET CEREMONIES	12 733.86	12 733.86	12 733.86	
6236	CATALOGUES ET IMPRIMES	6 857.52	6 857.52		
6238	DIVERS	17 753.16	17 753.16	17 753.16	
6247	TRANSPORTS COLLECTIFS				
6251	VOYAGES ET DEPLACEMENTS	3 077.44	3 077.44		
6262	FRAIS DE TELECOMMUNICATIONS	61 391.37	61 391.37		
627	SERVICES BANCAIRES ET ASSIMILES	4 448.78	4 448.78		
6281	CONCOURS DIVERS (COTISATIONS ...)				
6282	FRAIS DE GARDIENNAGE (EGLISES, FORETS)	147 461.55	146 876.02	585.53	
6283	FRAIS DE NETTOYAGE DES LOCAUX	2 857.84	2 857.84		
62875	AUX COMMUNES MEMBRES DU GFP	28 564.50	28 564.50		
6288	AUTRES SERVICES EXTERIEURS				
63513	AUTRES IMPOTS LOCAUX				
6358	AUTRES DROITS				



No	LIBELLE	TOTAL	Sous fonction 41		Sous fonction 42
			413 PISCINES	415 MANIFESTATION SPORTIVES	
- 012 -	CHARGES DE PERSONNEL ET FRAIS ASSIMIL	1 169 823,96	1 169 823,96		
6216	AUTRE PERSONNEL EXTERIEUR	5 750,88	5 750,88		
6336	COTISATIONS CENTRE NATIONAL ET	39 685,07	39 685,07		
64111	REMUNERATION PRINCIPALE	1 043 894,39	1 043 894,39		
64112	NBL SUPPLEMENT FAMILIAL ET INDEMNITE	72 783,13	72 783,13		
64118	AUTRES INDEMNITES	440 416,63	440 416,63		
64131	REMUNERATIONS NON TITULAIRES	1 371 744,15	1 371 744,15		
64162	EMPLOIS D'AVENIR	9 051,11	9 051,11		
64168	AUTRES EMPLOIS D'INSERTION				
6417	REMUNERATIONS DES APPRENTIS	71 350,07	71 350,07		
6451	COTISATIONS A L'U.R.S.S.A.F.	594 957,19	594 957,19		
6453	COTISATIONS AUX CAISSES DE RETRAITE	398 640,01	398 640,01		
6454	COTISATIONS AUX A.S.S.E.D.I.C.	64 985,40	64 985,40		
6455	COTISATIONS POUR ASSURANCE DU PERSON	3 159,77	3 159,77		
6458	COTISATIONS AUX AUTRES ORGANISMES SOC	4 156,16	4 156,16		
6488	AUTRES CHARGES	49 230,00	49 230,00		
- 65 -	AUTRES CHARGES DE GESTION COURAN	19 990,67	19 990,67		7 178,65
651	REDEVANCES POUR CONCESSIONS BREVETS U	6 812,02	6 812,02		
6574	SUBV. FONCTIONNEMENT ASSOCIATIONS ETA	7 178,65	7 178,65		7 178,65
- 67 -	CHARGES EXCEPTIONNELLES	2 857,13	2 857,13		
6718	AUTRES CHARGES EXCEPTIONNELLES SUR OP	2 737,13	2 737,13		
673	TITRES ANNULES (SUR EXERCICES ANTERIEU	120,00	120,00		
Restes à réaliser au 31/12					
RECETTES		1 564 500,03	1 564 500,03		
Réalisations		1 564 500,03	1 564 500,03		
- 70 -	PRODUITS DE SERVICES, DU DOMAINE & VEN	1 564 199,23	1 564 199,23		
70631	A CARACTERE SPORTIF	1 351 335,10	1 351 335,10		
70632	A CARACTERE DE LOISIRS	203 712,37	203 712,37		
7082	COMMISSIONS	9 145,76	9 145,76		
- 75 -	AUTRES PRODUITS DE GESTION COURAN	300,00	300,00		
758	PRODUITS DIVERS DE GESTION COURANT	300,00	300,00		
7588	AUTRES PRODUITS DIVERS DE GESTION COUR	300,00	300,00		
- 77 -	PRODUITS EXCEPTIONNELS	6,80	6,80		
7711	DEDITS ET PENALITES PERCUES	6,80	6,80		
7788	PRODUITS EXCEPTIONNELS DIVERS	6,80	6,80		
Restes à réaliser au 31/12					
SOLDE		- 5 046 140,21	- 5 001 661,66	- 37 299,90	- 7 178,65

<b>IV - ANNEXES</b>	<b>IV</b>
<b>ELEMENTS DU BILAN PRESENTATION CROISEE PAR FONCTION</b>	<b>A1-1</b>

FONCTIONNEMENT  
**Fonction 5 INTERVENTIONS SOCIALES ET SANTE**  
 (DETAIL DES SOUS-FONCTIONS)

No	LIBELLE	TOTAL	52 INTERVENTIONS SOCIALES
<b>DEPENSES</b>		<b>1 477 405.37</b>	<b>1 477 405.37</b>
<b>Réalisations</b>		<b>1 477 405.37</b>	<b>1 477 405.37</b>
- 011 -	<b>CHARGES A CARACTERE GENERAL</b>	<b>289 015.31</b>	<b>289 015.31</b>
6042	ACHATS PREST. DE SERVICES (AUT. QUE TERR	4 143.10	4 143.10
605	ACHATS DE MATERIEL, EQUIPEMENTS ET TRAVA		
60611	EAU ET ASSAINISSEMENT	49 278.87	49 278.87
60612	ENERGIE - ELECTRICITE	150 467.37	150 467.37
60622	CARBURANTS	436.86	436.86
60623	ALIMENTATION	699.68	699.68
60624	PRODUITS DE TRAITEMENT	43.16	43.16
60628	AUTRES FOURNITURES NON STOCKEES	7.12	7.12
60631	FOURNITURES D'ENTRETIEN	1 605.41	1 605.41
60632	FOURNITURES DE PETIT EQUIPEMENT	38 194.15	38 194.15
60633	FOURNITURES DE VOIRIE		
60636	VETEMENTS DE TRAVAIL	2 598.24	2 598.24
6064	FOURNITURES ADMINISTRATIVES	32.61	32.61
6068	AUTRES MATIERES ET FOURNITURES	620.07	620.07
611	CONTRATS DE PRESTATIONS DE SERVICES	15 659.04	15 659.04
6132	LOCATIONS IMMOBILIERES	70.90	70.90
6135	LOCATIONS MOBILIERES	870.00	870.00
615221	BATIMENTS PUBLICS	10 591.50	10 591.50
615231	VOIRIES	240.00	240.00
615232	RESEAUX	9 760.93	9 760.93
6156	MAINTENANCE	4 356.88	4 356.88
617	ETUDES ET RECHERCHES	-5 802.00	-5 802.00
6182	DOCUMENTATION GENERALE ET TECHNIQUE	48.00	48.00
6188	AUTRES FRAIS DIVERS		
6225	INDEMNITES AU COMPTABLE ET AUX REGISSEUR	836.04	836.04
6232	FETES ET CEREMONIES	3.90	3.90
6247	TRANSPORTS COLLECTIFS		
6251	VOYAGES ET DEPLACEMENTS		
6257	RECEPTIONS		
6262	FRAIS DE TELECOMMUNICATIONS	3 635.08	3 635.08

No	LIBELLE	TOTAL	52 INTERVENTIONS SOCIALES
62875	AUX COMMUNES MEMBRES DU GFP		
62878	A D'AUTRES ORGANISMES	618.40	618.40
62888	AUTRES SERVICES EXTERIEURS		
637	AUTRES IMPOTS, TAXES ET VERS. ASSIMILES	855 927.86	855 927.86
012	CHARGES DE PERSONNEL ET FRAIS ASSIMILES	8 817.66	8 817.66
6336	COTISATIONS CENTRE NATIONAL ET DE GESTI	154 456.58	154 456.58
64111	REMUNERATION PRINCIPALE	9 910.81	9 910.81
64112	NBI SUPPLEMENT FAMILIAL ET INDEMNITE DE	60 384.78	60 384.78
64118	AUTRES INDEMNITES	381 847.25	381 847.25
64131	REMUNERATIONS NON TITULAIRES	143 944.12	143 944.12
6451	COTISATIONS A L' U.R.S.A.F.	65 763.83	65 763.83
6453	COTISATIONS AUX CAISSES DE RETRAITES	18 082.90	18 082.90
6454	COTISATIONS AUX A.S.E.D.I.C.	724.74	724.74
6455	COTISATIONS POUR ASSURANCE DU PERSONNEL	619.19	619.19
6458	COTISATIONS AUX AUTRES ORGANISMES SOCIAU	11 376.00	11 376.00
6488	AUTRES CHARGES	324 175.80	324 175.80
65	AUTRES CHARGES DE GESTION COURANTE		
65737	AUTRES ETABLISSEMENTS PUBLICS LOCAUX		
65738	AUTRES ORGANISMES PUBLICS	324 175.80	324 175.80
6574	SUBV. FONCTIONNEMENT ASSOCIATIONS ET AUT	4 717.33	4 717.33
66	CHARGES FINANCIERES	4 717.33	4 717.33
66111	INTERETS REGLES A ECHEANCE	3 569.07	3 569.07
67	CHARGES EXCEPTIONNELLES		
6714	BOURSES ET PRIX	2 500.00	2 500.00
678	AUTRES CHARGES EXCEPTIONNELLES	1 069.07	1 069.07
<b>Restes à réaliser au 31/12</b>			
<b>RECETTES</b>		<b>720 511.18</b>	<b>720 511.18</b>
<b>Réalisations</b>		<b>720 511.18</b>	<b>720 511.18</b>
70	PRODUITS DE SERVICES, DU DOMAINE & VENTE	235 140.73	235 140.73
7066	REDEVANCES ET DROITS DES SERVICES A CARA	108 431.41	108 431.41
7088	AUTRES PRODUITS D'ACTIVITES ANNEXES	126 709.32	126 709.32
71	DOTATIONS, SUBVENTIONS ET PARTICIPATIONS	480 567.96	480 567.96
74718	AUTRES	33 846.71	33 846.71
7472	REGIONS	4 420.00	4 420.00
7473	DEPARTEMENTS	120 824.12	120 824.12
74748	AUTRES COMMUNES	9 705.70	9 705.70
7478	AUTRES ORGANISMES	311 771.43	311 771.43
77	PRODUITS EXCEPTIONNELS	4 802.49	4 802.49
7788	PRODUITS EXCEPTIONNELS DIVERS	4 802.49	4 802.49
<b>Restes à réaliser au 31/12</b>			
<b>SOLDE</b>		<b>-756 894.19</b>	<b>-756 894.19</b>

No	LIBELLE	TOTAL	Sous fonction	
			520 SERVICES COMMUNS	523 ACTIONS EN FAVEUR DES PERSONNES EN DIFFICULTE
<b>DEPENSES</b>				
<b>Réalisations</b>				
- 011 -	<b>CHARGES A CARACTERE GENERAL</b>			
6042	ACHATS PREST. DE SERVICES (AUT. QUE TERR	289 015.31	2 169.38	286 845.93
605	ACHATS DE MATERIEL, EQUIPEMENTS ET TRAVA	4 143.10	4 143.10	
60611	EAU ET ASSAINISSEMENT	49 278.87		49 278.87
60612	ENERGIE - ELECTRICITE	150 467.37		150 467.37
60622	CARBURANTS	436.86	436.86	
60623	ALIMENTATION	699.68	699.68	
60624	PRODUITS DE TRAITEMENT	43.16	43.16	
60628	AUTRES FOURNITURES NON STOCKEES	7.12	7.12	
60631	FOURNITURES D'ENTRETIEN	1 605.41		1 605.41
60632	FOURNITURES DE PETIT EQUIPEMENT	38 194.15		38 107.16
60633	FOURNITURES DE VOIRIE		86.99	
60636	VETEMENTS DE TRAVAIL			
6064	FOURNITURES ADMINISTRATIVES	2 598.24		2 598.24
6068	AUTRES MATIERES ET FOURNITURES	32.61	32.61	
611	CONTRATS DE PRESTATIONS DE SERVICES	620.07	74.62	545.45
6132	LOCATIONS IMMOBILIERES	15 659.04		15 659.04
6135	LOCATIONS MOBILIERES	70.90	70.90	
615221	BATIMENTS PUBLICS	870.00	870.00	
615231	VOIRIES	10 591.50		10 591.50
615232	RESEAUX	240.00		240.00
6156	MAINTENANCE	9 760.93		9 760.93
617	ETUDES ET RECHERCHES	4 356.88		4 356.88
6182	DOCUMENTATION GENERALE ET TECHNIQUE	-5 802.00	-5 802.00	
6188	AUTRES FRAIS DIVERS	48.00	48.00	
6225	INDEMNITES AU COMPTABLE ET AUX REGISSEUR			
6232	FETES ET CEREMONIES	836.04	836.04	
6247	TRANSPORTS COLLECTIFS	3.90	3.90	
6251	VOYAGES ET DEPLACEMENTS			
6257	RECEPTIONS			
6262	FRAIS DE TELECOMMUNICATIONS	3 635.08		3 635.08
62875	AUX COMMUNES MEMBRES DU GFP			
62878	A D'AUTRES ORGANISMES			
6288	AUTRES SERVICES EXTERIEURS	618.40	618.40	
637	AUTRES IMPOTS, TAXES ET VERS. ASSIMILES			
- 012 -	<b>CHARGES DE PERSONNEL ET FRAIS ASSIMILES</b>			
6336	COTISATIONS CENTRE NATIONAL ET DE GESTI	855 927.86	500 910.98	355 016.88
64111	REMUNERATION PRINCIPALE	8 817.66	5 051.28	3 766.38
64112	NBI, SUPPLEMENT FAMILIAL ET INDEMNITE DE	154 456.58	112 439.37	42 017.21
		9 910.81	8 436.94	1 473.87

No	LIBELLE	TOTAL	Sous fonction	
			520 SERVICES COMMUNS	523 ACTIONS EN FAVEUR DES PERSONNES EN DIFFICULTE
64118	AUTRES INDEMNITES	60 384.78	41 959.61	18 425.17
64131	REMUNERATIONS NON TITULAIRES	381 847.25	194 245.03	187 602.22
6451	COTISATIONS A L'U.R.S.A.F.	143 944.12	78 599.81	65 344.31
6453	COTISATIONS AUX CAISSES DE RETRAITES	65 763.83	44 512.06	21 251.77
6454	COTISATIONS AUX A.S.E.D.I.C.	18 082.90	9 194.23	8 888.67
6455	COTISATIONS POUR ASSURANCE DU PERSONNEL	724.74	454.86	269.88
6458	COTISATIONS AUX AUTRES ORGANISMES SOCIAUX	619.19	449.79	169.40
6488	AUTRES CHARGES	11 376.00	5 568.00	5 808.00
65	AUTRES CHARGES DE GESTION COURANTE	324 175.80	324 175.80	
65737	AUTRES ETABLISSEMENTS PUBLICS LOCAUX			
65738	AUTRES ORGANISMES PUBLICS			
6574	SUBV. FONCTIONNEMENT ASSOCIATIONS ET AUT	324 175.80	324 175.80	
66	CHARGES FINANCIERES	4 717.33		4 717.33
66111	INTERETS REGLES A ECHEANCE	4 717.33		4 717.33
67	CHARGES EXCEPTIONNELLES	3 569.07	2 500.00	1 069.07
6714	BOURSES ET PRIX	2 500.00	2 500.00	
678	AUTRES CHARGES EXCEPTIONNELLES	1 069.07		1 069.07
Restes à réaliser au 31/12				
<b>RECETTES</b>		<b>720 511.18</b>	<b>171 301.82</b>	<b>549 209.36</b>
Réalizations		720 511.18	171 301.82	549 209.36
70	PRODUITS DE SERVICES, DU DOMAINE & VENTE	235 140.73	448.00	234 692.73
7066	REDEVANCES ET DROITS DES SERVICES A CARA	108 431.41	448.00	107 983.41
7088	AUTRES PRODUITS D'ACTIVITES ANNEXES	126 709.32		126 709.32
7174	DOTATIONS, SUBVENTIONS ET PARTICIPATIONS	480 567.96	170 853.82	309 714.14
74718	AUTRES	33 846.71	35 904.00	-2 057.29
7472	REGIONS	4 420.00	4 420.00	
7473	DEPARTEMENTS	120 824.12	120 824.12	
74748	AUTRES COMMUNES	9 705.70	9 705.70	
7478	AUTRES ORGANISMES	311 771.43		311 771.43
77	PRODUITS EXCEPTIONNELS	4 802.49		4 802.49
7788	PRODUITS EXCEPTIONNELS DIVERS	4 802.49		4 802.49
Restes à réaliser au 31/12		<b>-756 894.19</b>	<b>-658 454.34</b>	<b>-98 439.85</b>
<b>SOLDE</b>				

<b>IV - ANNEXES</b>	<b>IV</b>
<b>ELEMENTS DU BILAN PRESENTATION CROISEE PAR FONCTION</b>	<b>A1-1</b>

FONCTIONNEMENT  
**Fonction 7      LOGEMENT**  
 (DETAIL DES SOUS-FONCTIONS)

No	LIBELLE	TOTAL	70 SERVICES COMMUN
<b>DEPENSES</b>		<b>258 314.49</b>	<b>258 314.49</b>
Réalisations		<b>258 314.49</b>	<b>258 314.49</b>
-011 -	<b>CHARGES A CARACTERE GENERAL</b>	<b>163 093.80</b>	<b>163 093.80</b>
60623	ALIMENTATION		
611	CONTRATS DE PRESTATIONS DE SERVICES		
617	ETUDES ET RECHERCHES	163 093.80	163 093.80
6257	RECEPTIONS		
-012 -	<b>CHARGES DE PERSONNEL ET FRAIS ASSIMILES</b>	<b>95 220.69</b>	<b>95 220.69</b>
6336	COTISATIONS CENTRE NATIONAL ET DE GESTI	978.04	978.04
64111	REMUNERATION PRINCIPALE	25 743.13	25 743.13
64112	NBI, SUPPLEMENT FAMILIAL ET INDEMNITE DE	1 654.79	1 654.79
64118	AUTRES INDEMNITES	5 418.68	5 418.68
64131	REMUNERATIONS NON TITULAIRES	34 561.15	34 561.15
6451	COTISATIONS A L'U.R.S.A.F.	14 726.92	14 726.92
6453	COTISATIONS AUX CAISSES DE RETRAITES	9 506.58	9 506.58
6454	COTISATIONS AUX A.S.S.E.D.I.C.	1 619.80	1 619.80
6455	COTISATIONS POUR ASSURANCE DU PERSONNEL		
6458	COTISATIONS AUX AUTRES ORGANISMES SOCIAU	102.60	102.60
6488	AUTRES CHARGES	909.00	909.00
-65 -	<b>AUTRES CHARGES DE GESTION COURANTE</b>		
657341	COMMUNES MEMBRES DU GFP		
Restes à réaliser au 31/12			
<b>RECETTES</b>		<b>23 513.25</b>	<b>23 513.25</b>
Réalisations		<b>23 513.25</b>	<b>23 513.25</b>
-70 -	<b>PRODUITS DE SERVICES, DU DOMAINE &amp; VENTE</b>	<b>17 100.00</b>	<b>17 100.00</b>
70875	PAR LES COMMUNES MEMBRES DU GFP	17 100.00	17 100.00
-74 -	<b>DOTATIONS, SUBVENTIONS ET PARTICIPATIONS</b>	<b>6 413.25</b>	<b>6 413.25</b>
74718	AUTRES	6 413.25	6 413.25
7474	COMMUNES		
7478	AUTRES ORGANISMES		
Restes à réaliser au 31/12			
<b>SOLDE</b>		<b>-234 801.24</b>	<b>-234 801.24</b>

<b>IV - ANNEXES</b>	<b>IV</b>
<b>ELEMENTS DU BILAN PRESENTATION CROISEE PAR FONCTION</b>	<b>A1-1</b>

## FONCTIONNEMENT

**Fonction 8 AMENAGEMENT ET SERVICE URBAIN, ENVIRONNEMENT  
(DETAIL DES SOUS-FONCTIONS)**

No	LIBELLE	TOTAL	81 SERVICES URBAINS	82 AMENAGEMENT URBAIN	83 ENVIRONNEMENT
<b>DEPENSES</b>		<b>14 834 227.36</b>	<b>12 139 220.17</b>	<b>1 980 439.69</b>	<b>714 567.50</b>
<b>Réalisations</b>		<b>14 834 227.36</b>	<b>12 139 220.17</b>	<b>1 980 439.69</b>	<b>714 567.50</b>
011 -	<b>CHARGES A CARACTERE GENERAL</b>	<b>10 013 025.89</b>	<b>8 477 579.21</b>	<b>1 387 542.20</b>	<b>147 904.48</b>
6041	ACHATS D'ETUDES (AUTRES QUE TERRAINS A A	19 464.20		20 448.00	-983.80
6042	ACHATS PREST. DE SERVICES (AUT. QUE TERR	5 108.39		4 101.34	1 007.05
6045	ACHATS D'ETUDES, PRESTATIONS DE SERVICES	1 680 366.34	1 678 268.08	2 098.26	
60611	EAU ET ASSAINISSEMENT				
60612	ENERGIE - ELECTRICITE				
60622	CARBURANTS				
60623	ALIMENTATION				
60628	AUTRES FOURNITURES NON STOCKEES				
60631	FOURNITURES D'ENTRETIEN				
60632	FOURNITURES DE PETIT EQUIPEMENT				
60636	VETEMENTS DE TRAVAIL				
6068	AUTRES MATIERES ET FOURNITURES				
611	CONTRATS DE PRESTATIONS DE SERVICES	1 187 436.65	978 628.17	208 208.48	600.00
6132	LOCATIONS IMMOBILIERES	14 228.00		14 228.00	
6135	LOCATIONS MOBILIERES				
614	CHARGES LOCATIVES ET DE COPROPRIETE	18.24		18.24	
61521	TERRAINS				
615221	BATIMENTS PUBLICS	9 350.65		9 350.65	
61523	VOIES ET RESEAUX				
615231	VOIRIES	1 099 383.99		1 099 383.99	
615232	RESEAUX	2 108 526.16	2 108 526.16		
61524	BOIS ET FORETS	30 400.00			30 400.00
61551	MATERIEL ROULANT	19 920.28			
61558	AUTRES BIENS MOBILIERES	47 386.56	5 499.60	1 796.24	14 420.68
6156	MAINTENANCE	121 864.75	45 590.32	25 668.00	96 196.75
617	ETUDES ET RECHERCHES				
6225	INDEMNITES AU COMPTABLE ET AUX REGISSEUR				
6227	FRAIS D'ACTES ET DE CONTENTIEUX				
6232	FETES ET CEREMONIES				
6236	CATALOGUES ET IMPRIMES	14.24		14.24	
6238	DIVERS				
6247	TRANSPORTS COLLECTIFS	3 421 158.78	3 421 158.78		
6262	FRAIS DE TELECOMMUNICATIONS	3 579.06	1 677.63	1 901.43	
627	SERVICES BANCAIRES ET ASSIMILES	350.55	25.22	325.33	
6281	CONCOURS DIVERS (COTISATIONS ...)	133 131.88	127 851.88		5 280.00
6284	REDEVANCES POUR SERVICES RENDUS				
62875	AUX COMMUNES MEMBRES DU GFP	110 353.37	110 353.37		

No	LIBELLE	TOTAL	81 SERVICES URBAINS	82 AMENAGEMENT URBAIN	83 ENVIRONNEMENT
6288	AUTRES SERVICES EXTERIEURS	983.80			983.80
6289	CHARGES DE PERSONNEL ET FRAIS ASSIMILES	1 137 061.99	512 001.18	592 897.49	32 163.02
6218	AUTRE PERSONNEL EXTERIEUR	15 574.23	2 972.04	12 602.19	
6336	COTISATIONS CENTRE NATIONAL ET DE GESTI	10 683.88	5 132.84	5 280.59	270.45
64111	REMUNERATION PRINCIPALE	374 805.87	132 388.32	225 819.86	16 597.69
64112	NBI, SUPPLEMENT FAMILIAL ET INDEMNITE DE	17 208.29	5 769.24	10 944.36	494.69
64118	AUTRES INDEMNITES	137 161.70	42 718.36	87 909.06	6 534.28
64131	REMUNERATIONS NON TITULAIRES	279 195.24	181 550.52	97 644.72	
64168	AUTRES EMPLOIS D'INSERTION				
6451	COTISATIONS A L'U.R.S.S.A.F.	144 806.68	76 473.95	65 705.90	2 626.83
6453	COTISATIONS AUX CAISSES DE RETRAITES	131 887.94	50 663.22	76 005.59	5 219.13
6454	COTISATIONS AUX A.S.S.E.D.I.C.	13 098.95	8 624.04	4 474.91	
6455	COTISATIONS POUR ASSURANCE DU PERSONNEL	688.98	180.00	479.00	29.98
6458	COTISATIONS AUX AUTRES ORGANISMES SOCIAU	1 491.93	527.65	898.31	65.97
6488	AUTRES CHARGES	10 458.00	5 001.00	5 133.00	324.00
65	AUTRES CHARGES DE GESTION COURANTE	3 638 074.00	3 103 574.00		534 500.00
65541	CONTRIBUTIONS AU FONDS DE COMPENSATION D	3 103 574.00	3 103 574.00		
65733	DEPARTEMENTS				
65737	AUTRES ETABLISSEMENTS PUBLICS LOCAUX	530 000.00			530 000.00
6574	SUBV. FONCTIONNEMENT ASSOCIATIONS ET AUT	4 500.00			4 500.00
67	CHARGES EXCEPTIONNELLES	46 065.78	46 065.78		
6711	INTERETS MORATOIRES ET PENALITES SUR MAR				
6718	AUTRES CHARGES EXCEPTIONNELLES SUR OPE D	46 065.78	46 065.78		
67441	AUX BUDG. ANNEX. AUX REGIES DOTEES LA SE				
<b>Restes à réaliser au 31/12</b>					
<b>RECETTES</b>		<b>24 928 688.72</b>	<b>24 525 988.41</b>	<b>358 945.88</b>	<b>43 754.43</b>
<b>Réalisations</b>		<b>24 928 688.72</b>	<b>24 525 988.41</b>	<b>358 945.88</b>	<b>43 754.43</b>
- 70 -	PRODUITS DE SERVICES, DU DOMAINE & VENTE	598 007.39	809 757.99	288 249.40	
70321	DROITS DE STATIONNEMENT ET LOCATION VOIE	8 885.27	1 044.27	7 841.00	
70328	AUTRES DROITS DE STATIONNEMENT ET DE LOC	218 498.40	19 940.00	218 498.40	
706811	REDEVANCE D'ASSAINISSEMENT COLLECTIF	19 940.00	743.32		
70688	AUTRES PRESTATIONS DE SERVICE	743.32			
70871	PAR LA COLLECTIVITE DE RATTACHEMENT				
70872	PAR LES BUDGETS ANNEXES ET LES REGIES MU	233 971.56	233 971.56	61 910.00	
70875	PAR LES COMMUNES MEMBRES DU GFF	112 993.17	51 083.17		
70878	PAR D'AUTRES REDEVABLES	2 975.67	2 975.67		
7088	AUTRES PRODUITS D'ACTIVITES ANNEXES				
- 73 -	IMPOTS ET TAXES	23 831 516.00	23 831 516.00		
7331	TAXE D'ENLEVEMENT DES O.M.	23 831 516.00	23 831 516.00		
- 74 -	DOTATIONS, SUBVENTIONS ET PARTICIPATIONS	483 498.09	369 653.66	70 000.00	43 754.43
74718	AUTRES	70 000.00		70 000.00	
7472	REGIONS	369 653.66			
7473	DEPARTEMENTS	43 754.43			
- 75 -	AUTRES PRODUITS DE GESTION COURANTE	696.48		696.48	43 754.43
7688	AUTRES PRODUITS DIVERS DE GESTION COURAN	696.48		696.48	
- 77 -	PRODUITS EXCEPTIONNELS	15 060.76	15 060.76		
7711	DEDITS ET PENALITES PERCUES				
7718	AUTRES PRODUITS EXCEPTIONNELS SUR OPE. D	15 060.76	15 060.76		
7788	PRODUITS EXCEPTIONNELS DIVERS				
<b>Restes à réaliser au 31/12</b>					
<b>SOLDE</b>		<b>10 094 461.36</b>	<b>12 386 768.24</b>	<b>-1 621 493.81</b>	<b>-670 813.07</b>



No	LIBELLE	TOTAL	SOUS FONCTION				814 ECLAIRAGE PUBLIC
			810 SERVICES COMMUNS (SERVICES URBAINS)	811 EAU ET ASSAINISSE- MENT	812 COLLECTE ET TRAITEMENT DES ORDURES MENAGERES	813 PROPRETE URBAINE	
<b>DEPENSES</b>		<b>14 834 227.36</b>		<b>3 406 815.81</b>			<b>4 159 790.81</b>
<b>Réalisations</b>		<b>14 834 227.36</b>		<b>3 406 815.81</b>			<b>4 159 790.81</b>
011	<b>CHARGES A CARACTERE GENERAL</b>	<b>10 013 025.89</b>		<b>1 132 447.37</b>			<b>3 854 437.68</b>
6041	ACHATS D'ETUDES (AUTRES QUE TERRAINS A A	19 464.20					
6042	ACHATS PREST. DE SERVICES (AUT. QUE TERR	5 108.39					
6045	ACHATS D'ETUDES, PRESTATIONS DE SERVICES	1 680 366.34					
60611	EAU ET ASSAINISSEMENT						
60612	ENERGIE - ELECTRICITE						
60622	CARBURANTS						
60623	ALIMENTATION						
60628	AUTRES FOURNITURES NON STOCKEES						
60631	FOURNITURES D'ENTRETIEN						
60632	FOURNITURES DE PETIT EQUIPEMENT						
60636	VETEMENTS DE TRAVAIL						
6068	AUTRES MATIERES ET FOURNITURES						1 638 476.01
611	CONTRATS DE PRESTATIONS DE SERVICES	1 187 436.65					
6132	LOCATIONS IMMOBILIERES	14 228.00					761 317.98
6135	LOCATIONS MOBILIERES						
614	CHARGES LOCATIVES ET DE COPROPRIETE	18.24					
61521	TERRAINS						
615221	BATIMENTS PUBLICS	9 350.65					
61523	VOIES ET RESEAUX						
615231	VOIRIES	1 099 383.99					
615232	RESEAUX	2 108 526.16		2 771.69			
61524	BOIS ET FORETS	30 400.00					
61551	MATERIEL ROULANT	19 920.28					
61558	AUTRES BIENS MOBILIERES	47 386.56					
6156	MAINTENANCE	121 864.75					
617	ETUDES ET RECHERCHES						7 200.00
6225	INDEMNITES AU COMPTABLE ET AUX REGISSEUR						
6227	FRAIS D'ACTES ET DE CONTENTIEUX						
6232	FETES ET CEREMONIES						
6236	CATALOGUES ET IMPRIMES	14.24					
6238	DIVERS						
627	SERVICES BANCAIRES ET ASSIMILES	350.55					
6281	CONCOURS DIVERS (COTISATIONS ...)	133 131.88		127 851.88			
6284	REDEVANCES POUR SERVICES RENDUS						
62875	AUX COMMUNES MEMBRES DU GFP	110 353.37					
6288	AUTRES SERVICES EXTERIEURS	983.80					
012	<b>CHARGES DE PERSONNEL ET FRAIS ASSIMILES</b>	<b>1 137 061.69</b>		<b>170 794.44</b>			<b>110 353.37</b>
6218	AUTRE PERSONNEL EXTERIEUR	15 574.23		2 972.04			
6336	COTISATIONS CENTRE NATIONAL ET DE GESTI	10 683.88		1 472.72			
64111	REMUNERATION PRINCIPALE	374 805.87		90 105.47			314.67
64112	NBI, SUPPLEMENT FAMILIAL ET INDEMNITE DE	17 208.29		2 737.30			19 423.89
64118	AUTRES INDEMNITES	137 161.70		28 659.47			575.55
64131	REMUNERATIONS NON TITULAIRES	279 195.24		84.00			4 296.84
							259 287.95
							2 955.70
							181 466.52

No	LIBELLE	TOTAL	SOUS FONCTION					
			810 SERVICES COMMUNS (SERVICES URBAINS)	811 EAU ET ASSAINISSE- MENT	812 COLLECTE ET TRAITEMENT DES ORDURES MENAGERES	813 PROPRETE URBAINE	814 ECLAIRAGE PUBLIC	
64168	AUTRES EMPLOIS D'INSERTION	144 806.68		14 304.27				55 327.55
6451	COTISATIONS A L'U.R.S.A.F.	131 887.94		28 545.97			3 056.46	8 531.54
6453	COTISATIONS AUX CAISSES DE RETRAITES	13 098.95					6 072.69	8 624.04
6454	COTISATIONS AUX A.S.E.D.I.C.	688.98		60.00			120.00	
6455	COTISATIONS POUR ASSURANCE DU PERSONNEL	1 491.93		359.20			76.76	
6458	COTISATIONS AUX AUTRES ORGANISMES SOCIAUX	10 458.00		1 494.00			600.00	
6488	AUTRES CHARGES	3 638 074.00		3 103 574.00				2 382.00
65	<b>AUTRES CHARGES DE GESTION COURANTE</b>	<b>3 103 574.00</b>		<b>3 103 574.00</b>				
65541	CONTRIBUTIONS AU FONDS DE COMPENSATION D	3 103 574.00						
65733	DEPARTEMENTS							
65737	AUTRES ETABLISSEMENTS PUBLICS LOCAUX	530 000.00						
6574	SUBV. FONCTIONNEMENT ASSOCIATIONS ET AUT	4 500.00						
67	<b>CHARGES EXCEPTIONNELLES</b>	<b>46 065.78</b>						<b>46 065.78</b>
6711	INTERETS MORATOIRES ET PENALITES SUR MAR							
6718	AUTRES CHARGES EXCEPTIONNELLES SUR OPE D							
67441	AUX BUDG. ANNEX. AUX REGIES DOTEES LA SE	46 065.78						46 065.78
61558	AUTRES BIENS MOBILIERS	5 886.00	-386.40					
6156	MAINTENANCE	38 390.32						759.44
617	ETUDES ET RECHERCHES			18 468.00				
6225	INDEMNITES AU COMPTABLE ET AUX REGISSEUR							
6227	FRAIS D'ACTES ET DE CONTENTIEUX							
6232	FETES ET CEREMONIES							
6236	CATALOGUES ET IMPRIMES							
No	LIBELLE	815 TRANSPORTS URBAINS	816 AUTRES RESEAUX ET SERVICES DIVERS	820 SERVICES COMMUNS (AMENAGEMENT URBAIN)	821 EQUIPEMENTS DE VOIRIE	822 VOIRIE COMMUNALE ET ROUTES	823 ESPACES VERTS URBAINS	
DEPENSES		3 770 367.73	-809.02	18 468.00	50 246.81	852 717.91	648 448.57	
Réalisations		3 770 367.73	-809.02	18 468.00	50 246.81	852 717.91	648 448.57	
011	<b>CHARGES A CARACTERE GENERAL</b>	<b>3 722 985.20</b>	<b>-809.02</b>	<b>18 468.00</b>	<b>50 246.81</b>	<b>612 106.35</b>	<b>465 400.83</b>	
6041	ACHATS D'ETUDES (AUTRES QUE TERRAINS A A							
6042	ACHATS PREST. DE SERVICES (AUT. QUE TERR							
6045	ACHATS D'ETUDES, PRESTATIONS DE SERVICES					20 448.00		
60611	EAU ET ASSAINISSEMENT							
60612	ENERGIE - ELECTRICITE							
60622	CARBURANTS	39 792.07						4 050.19
60623	ALIMENTATION							-67.63
60628	AUTRES FOURNITURES NON STOCKEES							
60631	FOURNITURES D'ENTRETIEN							
60632	FOURNITURES DE PETIT EQUIPEMENT							
60636	VETEMENTS DE TRAVAIL							
6068	AUTRES MATIERES ET FOURNITURES							
611	CONTRATS DE PRESTATIONS DE SERVICES							
6132	LOCATIONS IMMOBILIERES	217 758.03	-447.84					1 440.00
6135	LOCATIONS MOBILIERES							

No	LIBELLE	815	816	820	821	822	823
		TRANSPORTS URBAINS	AUTRES RESEAUX ET SERVICES DIVERS	SERVICES COMMUNS (AMENAGEMENT URBAIN)	EQUIPEMENTS DE VOIRIE	VOIRIE COMMUNALE ET ROUTES	ESPACES VERTS URBAINS
614	CHARGES LOCATIVES ET DE COPROPRIETE						
61521	TERRAINS						
615221	BATIMENTS PUBLICS						
61523	VOIES ET RESEAUX						
615231	VOIRIES						
615232	RESEAUX				50 246.81		459 218.83
61524	BOIS ET FORETS						
61551	MATERIEL ROULANT						
6238	DIVERS						
6247	TRANSPORTS COLLECTIFS	3 421 158.78					
6262	FRAIS DE TELECOMMUNICATIONS		25.22				
627	SERVICES BANCAIRES ET ASSIMILES						
6281	CONCOURS DIVERS (COTISATIONS ...)						
6284	REDEVANCES POUR SERVICES RENDUS						
62875	AUX COMMUNES MEMBRES DU GFP						
6288	AUTRES SERVICES EXTERIEURS						
6412	CHARGES DE PERSONNEL ET FRAIS ASSIMILES	47 382.53				240 611.56	183 047.74
6218	AUTRE PERSONNEL EXTERIEUR						
6336	COTISATIONS CENTRE NATIONAL ET DE GESTI	389.75				2 063.12	12 602.19
64111	REMUNERATION PRINCIPALE	22 858.96				90 803.39	1 618.53
64112	NBI, SUPPLEMENT FAMILIAL ET INDEMNITE DE	2 456.39				3 655.14	69 965.48
64118	AUTRES INDEMNITES	9 762.05				49 591.63	3 862.11
64131	REMUNERATIONS NON TITULAIRES					34 881.69	19 279.59
64168	AUTRES EMPLOIS D'INSERTION						29 108.96
6451	COTISATIONS A L' U.R.S.S.A.F.	3 785.67				25 386.75	19 907.10
6453	COTISATIONS AUX CAISSES DE RETRAITES	7 513.02				30 223.78	23 544.55
6454	COTISATIONS AUX A.S.S.E.D.I.C.					1 659.28	1 303.45
6455	COTISATIONS POUR ASSURANCE DU PERSONNEL					180.00	209.00
6458	COTISATIONS AUX AUTRES ORGANISMES SOCIAU	91.69				360.78	278.78
6488	AUTRES CHARGES	525.00				1 806.00	1 368.00
65	AUTRES CHARGES DE GESTION COURANTE						
65541	CONTRIBUTIONS AU FONDS DE COMPENSATION D						
65733	DEPARTEMENTS						
65737	AUTRES ETABLISSEMENTS PUBLICS LOCAUX						
6574	SUBV. FONCTIONNEMENT ASSOCIATIONS ET AUT						
67	CHARGES EXCEPTIONNELLES						
6711	INTERETS MORATOIRES ET PENALITES SUR MAR						
6718	AUTRES CHARGES EXCEPTIONNELLES SUR OPE D						
67441	AUX BUDG. ANNEX. AUX REGIES DOTEES LA SE						

No	LIBELLE	SOUS FONCTION				833 PRESERVATION DU MILIEU NATUREL
		824 AUTRES OPERATIONS D'AMENAGEMENT URBAIN	830 SERVICES COMMUNS (ENVIRONNEMENT)	832 ACTIONS SPECIFIQUES DE LUTTE CONTRE LA PO		
<b>DEPENSES</b>		<b>410 558.40</b>	<b>90 121.77</b>	<b>48 018.00</b>	<b>576 427.73</b>	
<b>Réalisations</b>		<b>410 558.40</b>	<b>90 121.77</b>	<b>48 018.00</b>	<b>576 427.73</b>	
011 -	<b>CHARGES A CARACTERE GENERAL</b>	<b>241 320.21</b>	<b>63 458.75</b>	<b>48 018.00</b>	<b>46 427.73</b>	
6041	ACHATS D'ETUDES (AUTRES QUE TERRAINS A A				-983.80	
6045	ACHATS PREST. DE SERVICES (AUT. QUE TERR				1 007.05	
60611	EAU ET ASSAINISSEMENT	51.15				
60612	ENERGIE - ELECTRICITE	2 165.89				
60622	CARBURANTS					
60623	ALIMENTATION					
60628	AUTRES FOURNITURES NON STOCKEES					
60631	FOURNITURES D'ENTRETIEN					
60632	FOURNITURES DE PETIT EQUIPEMENT					
60636	VETEMENTS DE TRAVAIL					
6068	AUTRES MATIERES ET FOURNITURES					
611	CONTRATS DE PRESTATIONS DE SERVICES	206 768.48			600.00	
6132	LOCATIONS IMMOBILIERES	14 228.00				
6135	LOCATIONS MOBILIERES					
614	CHARGES LOCATIVES ET DE COPROPRIETE					
61521	TERRAINS	18.24				
615221	BATIMENTS PUBLICS	9 350.65				
61523	VOIES ET RESEAUX					
615231	VOIRIES	-1 740.00				
615232	RESEAUX					
61524	BOIS ET FORETS				30 400.00	
61551	MATERIEL ROULANT					
61558	AUTRES BIENS MOBILIERES				14 420.68	
6156	MAINTENANCE					
617	ETUDES ET RECHERCHES	1 036.80	48 178.75	48 018.00		
6225	INDEMNITES AU COMPTABLE ET AUX REGISSEUR	7 200.00				
6227	FRAIS D'ACTES ET DE CONTENTIEUX					
6232	FETES ET CEREMONIES					
6236	CATALOGUES ET IMPRIMES	14.24				
6238	DIVERS					
6247	TRANSPORTS COLLECTIFS					
6262	FRAIS DE TELECOMMUNICATIONS	1 901.43				
627	SERVICES BANCAIRES ET ASSIMILES	325.33				
6281	CONCOURS DIVERS (COTISATIONS ...)		5 280.00			
6284	REDEVANCES POUR SERVICES RENDUS					
62875	AUX COMMUNES MEMBRES DU GFP					
6288	AUTRES SERVICES EXTERIEURS				983.80	

No	LIBELLE	824 AUTRES OPERATIONS D'AMENAGEMENT URBAIN	830 SERVICES COMMUNS (ENVIRONNEMENT)	832 ACTIONS SPECIFIQUES DE LUTTE CONTRE LA PO	833 PRESERVATION DU MILIEU NATUREL
6012	<b>CHARGES DE PERSONNEL ET FRAIS ASSIMILES</b>	169 238,19	32 163,02		
6218	AUTRE PERSONNEL EXTERIEUR				
6336	COTISATIONS CENTRE NATIONAL ET DE GESTI	1 598,94	270,45		
64111	REMUNERATION PRINCIPALE	65 050,99	16 597,69		
64112	NBI, SUPPLEMENT FAMILIAL ET INDEMNITE DE	3 427,11	494,69		
64118	AUTRES INDEMNITES	19 037,84	6 534,28		
64131	REMUNERATIONS NON TITULAIRES	33 654,07			
64168	AUTRES EMPLOIS D'INSERTION				
6451	COTISATIONS A L' U.R.S.S.A.F.	20 412,05	2 626,83		
6453	COTISATIONS AUX CAISSES DE RETRAITES	22 237,26	5 219,13		
6454	COTISATIONS AUX A.S.E.D.I.C.	1 512,18			
6455	COTISATIONS POUR ASSURANCE DU PERSONNEL	90,00	29,98		
6458	COTISATIONS AUX AUTRES ORGANISMES SOCIAU	258,75	65,97		
6488	AUTRES CHARGES	1 959,00	324,00		
65	<b>AUTRES CHARGES DE GESTION COURANTE</b>		4 500,00		530 000,00
65541	CONTRIBUTIONS AU FONDS DE COMPENSATION D				
65733	DEPARTEMENTS				
65737	AUTRES ETABLISSEMENTS PUBLICS LOCAUX				530 000,00
6574	SUBV. FONCTIONNEMENT ASSOCIATIONS ET AUT		4 500,00		
67	<b>CHARGES EXCEPTIONNELLES</b>				
6711	INTERETS MORATOIRES ET PENALITES SUR MAR				
6718	AUTRES CHARGES EXCEPTIONNELLES SUR OPE D				
67441	AUX BUDG. ANNEX. AUX REGIES DOTEES LA SE				

No	LIBELLE	TOTAL	SOUS FONCTION			
			810 SERVICES COMMUNS (SERVICES URBAINS)	811 EAU ET ASSAINISSE- MENT	812 COLLECTE ET TRAITEMENT DES ORDURES MENAGERES	813 PROPRETE URBAINE
<b>Restes à réaliser au 31/12</b>						
<b>RECETTES</b>						
<b>Réalisations</b>						
70	<b>PRODUITS DE SERVICES, DU DOMAINE &amp; VENTE</b>	<b>598 007,39</b>	<b>54 058,84</b>	<b>253 911,56</b>	<b>23 831 516,00</b>	
70321	DROITS DE STATIONNEMENT ET LOCATION VOIE	8 885,27				
70328	AUTRES DROITS DE STATIONNEMENT ET DE LOC	218 498,40				
706811	REDEVANCE D'ASSAINISSEMENT COLLECTIF	19 940,00		19 940,00		
70688	AUTRES PRESTATIONS DE SERVICE	743,32				
70871	PAR LA COLLECTIVITE DE RATTACHEMENT					
70872	PAR LES BUDGETS ANNEXES ET LES REGIES MU	233 971,56		233 971,56		
70875	PAR LES COMMUNES MEMBRES DU GFP	112 993,17	51 083,17			
70878	PAR D'AUTRES REDEVABLES	2 975,67	2 975,67			
7088	AUTRES PRODUITS D'ACTIVITES ANNEXES					
73	<b>IMPOIS ET TAXES</b>	<b>23 831 516,00</b>			<b>23 831 516,00</b>	
7331	TAXE D'ENLEVEMENT DES O.M	23 831 516,00			23 831 516,00	
74	<b>DOTATIONS, SUBVENTIONS ET PARTICIPATIONS</b>	<b>483 408,99</b>				
74718	AUTRES	70 000,00				
7472	REGIONS	369 653,66				
7473	DEPARTEMENTS	43 754,43				
75	<b>AUTRES PRODUITS DE GESTION COURANTE</b>	<b>696,48</b>				
7588	AUTRES PRODUITS DIVERS DE GESTION COURAN	696,48				
77	<b>PRODUITS EXCEPTIONNELS</b>	<b>15 060,76</b>				
7711	DEDITS ET PENALITES PERCUES					
7718	AUTRES PRODUITS EXCEPTIONNELS SUR OPE. D	15 060,76				
7788	PRODUITS EXCEPTIONNELS DIVERS					
<b>Restes à réaliser au 31/12</b>						
<b>SOLDE</b>						
		<b>10 094 461,36</b>	<b>54 058,84</b>	<b>-3 152 904,25</b>	<b>23 831 516,00</b>	<b>-4 159 790,81</b>

No	LIBELLE	815 TRANSPORTS URBAINS	816 AUTRES RESEAUX ET SERVICES DIVERS	820 SERVICES COMMUNS (AMENAGEMENT URBAIN)	821 EQUIPEMENTS DE VOIRIE	822 VOIRIE COMMUNALE ET ROUTES	823 ESPACES VERTS URBAINS
<b>Restes à réaliser au 31/12</b>							
<b>RECETTES</b>							
<b>Réalisations</b>							
70321	PRODUITS DE SERVICES, DU DOMAINE & VENTE	743.32	1 044.27	7 841.00			
70328	DROITS DE STATIONNEMENT ET LOCATION VOIE		1 044.27	7 841.00			
706811	AUTRES DROITS DE STATIONNEMENT ET DE LOC		1 044.27	7 841.00			
70688	REDEVANCE D'ASSAINISSEMENT COLLECTIF						
70871	AUTRES PRESTATIONS DE SERVICE	743.32					
70872	PAR LA COLLECTIVITE DE RATTACHEMENT						
70875	PAR LES BUDGETS ANNEXES ET LES REGIES MU						
70878	PAR LES COMMUNES MEMBRES DU GFP						
7088	PAR D'AUTRES REDEVABLES						
7088	AUTRES PRODUITS D'ACTIVITES ANNEXES						
73	IMPOTS ET TAXES						
731	TAXE D'ENLEVEMENT DES O.M.						
74	DOTATIONS, SUBVENTIONS ET PARTICIPATIONS	369 653.66		70 000.00			
74718	AUTRES			70 000.00			
7472	REGIONS						
7473	DEPARTEMENTS	369 653.66					
75	AUTRES PRODUITS DE GESTION COURANTE						
7588	AUTRES PRODUITS DIVERS DE GESTION COURAN						
77	PRODUITS EXCEPTIONNELS		15 060.76				
7711	DEDITS ET PENALITES PERCUES						
7718	AUTRES PRODUITS EXCEPTIONNELS SUR OPE. D		15 060.76				
7788	PRODUITS EXCEPTIONNELS DIVERS						
<b>Restes à réaliser au 31/12</b>							
<b>SOLDE</b>		<b>-3 399 970.75</b>	<b>16 914.05</b>	<b>59 373.00</b>	<b>-50 246.81</b>	<b>-852 717.91</b>	<b>-648 448.57</b>

No	LIBELLE	SOUS FONCTION			
		824 AUTRES OPERATIONS D'AMENAGEMENT URBAIN	830 SERVICES COMMUNS (ENVIRONNEMENT)	832 ACTIONS SPECIFIQUES DE LUTTE CONTRE LA PO	833 PRESERVATION DU MILIEU NATUREL
<b>Restes à réaliser au 31/12</b>					
<b>RECETTES</b>					
<b>Réalisations</b>					
70	PRODUITS DE SERVICES, DU DOMAINE & VENTE				
70321	DROITS DE STATIONNEMENT ET LOCATION VOIE	280 408.40			43 754.43
70328	AUTRES DROITS DE STATIONNEMENT ET DE LOC				
706811	REDEVANCE D'ASSAINISSEMENT COLLECTIF	218 498.40			
70688	AUTRES PRESTATIONS DE SERVICE				
70871	PAR LA COLLECTIVITE DE RATTACHEMENT				
70872	PAR LES BUDGETS ANNEXES ET LES REGIES MU				
70875	PAR LES COMMUNES MEMBRES DU GFP				
70878	PAR D'AUTRES REDEVABLES	61 910.00			
7088	AUTRES PRODUITS D'ACTIVITES ANNEXES				
73	IMPOTS ET TAXES				
7331	TAXE D'ENLEVEMENT DES O.M.				
74	DOTATIONS, SUBVENTIONS ET PARTICIPATIONS				
74718	AUTRES				43 754.43
7472	REGIONS				
7473	DEPARTEMENTS				
75	AUTRES PRODUITS DE GESTION COURANTE				
7588	AUTRES PRODUITS DIVERS DE GESTION COURAN	696.48			43 754.43
77	PRODUITS EXCEPTIONNELS	696.48			
7711	DEDITS ET PENALITES PERCUES				
7718	AUTRES PRODUITS EXCEPTIONNELS SUR OPE. D				
7788	PRODUITS EXCEPTIONNELS DIVERS				
<b>Restes à réaliser au 31/12</b>					
<b>SOLDE</b>		<b>-129 453.52</b>	<b>-90 121.77</b>	<b>-48 018.00</b>	<b>-532 673.30</b>



<b>IV - ANNEXES</b>	<b>IV</b>
<b>ELEMENTS DU BILAN PRESENTATION CROISEE PAR FONCTION</b>	<b>A1-1</b>

## FONCTIONNEMENT

## Fonction 9 ACTION ECONOMIQUE

## (DETAIL DES SOUS-FONCTIONS)

No	LIBELLE	TOTAL	90 INTERVENTIONS ECONOMIQUES	94 AIDES AU COMMERCE ET AUX SERVICES MARCHANDS	95 AIDES AU TOURISME
<b>DEPENSES</b>		<b>1 993 604.32</b>	<b>1 930 980.27</b>	<b>1 185.60</b>	<b>61 438.45</b>
Réalisations		<b>1 993 604.32</b>	<b>1 930 980.27</b>	<b>1 185.60</b>	<b>61 438.45</b>
011	<b>CHARGES A CARACTERE GENERAL</b>	<b>410 081.57</b>	<b>395 895.97</b>	<b>1 185.60</b>	<b>15 000.00</b>
6042	ACHATS PREST. DE SERVICES (AUT. QUE TERR	-480.00	-480.00		
60611	EAU ET ASSAINISSEMENT	1 145.87	1 145.87		
60612	ENERGIE - ELECTRICITE	1 679.58	1 679.58		
60623	ALIMENTATION	1 408.96	1 408.96		
60632	FOURNITURES DE PETIT EQUIPEMENT	22.48	22.48		
6064	FOURNITURES ADMINISTRATIVES				
6065	LIVRES, DISQUES, CASSETTES (BIBLIO., MED	2 839.74	2 839.74		
6068	AUTRES MATIERES ET FOURNITURES	100 575.92	100 575.92		
611	CONTRATS DE PRESTATIONS DE SERVICES	1 114.56	1 114.56		
6132	LOCATIONS IMMOBILIERES	858.07	858.07		
6135	LOCATIONS MOBILIERES				
614	CHARGES LOCATIVES ET DE COPROPRIETE				
615221	BATIMENTS PUBLICS	64 982.08	63 796.48	1 185.60	
6156	MAINTENANCE	31 611.35	31 611.35		
617	ETUDES ET RECHERCHES	62 730.00	62 730.00		
6182	DOCUMENTATION GENERALE ET TECHNIQUE				
6184	VERSEMENTS A DES ORGANISMES DE FORMATION	63 020.00	63 020.00		
6226	HONORAIRES				
6232	FETES ET CEREMONIES				
6257	RECEPTIONS	14 422.44	14 422.44		
6262	FRAIS DE TELECOMMUNICATIONS	9 263.50	9 263.50		
6281	CONCOURS DIVERS (COTISATIONS...)	17 310.00	2 310.00		
6283	FRAIS DE NETTOYAGE DES LOCAUX	2 169.66	2 169.66		
62875	AUX COMMUNES MEMBRES DU GFP	35 407.36	35 407.36		15 000.00
62878	A D'AUTRES ORGANISMES				
6354	DROITS D'ENREGISTREMENT ET DE TIMBRE				
012	<b>CHARGES DE PERSONNEL ET FRAIS ASSIMILES</b>	<b>850 444.71</b>	<b>804 006.26</b>		<b>46 438.45</b>
6218	AUTRE PERSONNEL EXTERIEUR	514.95	514.95		
6331	VERSEMENT DE TRANSPORT				
6332	COTISATIONS VERSEES AU F. N.A.L.				

No	LIBELLE	TOTAL	90 INTERVENTIONS ECONOMIQUES	94 AIDES AU COMMERCE ET AUX SERVICES MARCHANDS	95 AIDES AU TOURISM
6336	COTISATIONS CENTRE NATIONAL ET DE GESTI	7 590.45	7 265.52		324.93
64111	REMUNERATION PRINCIPALE	345 250.81	328 126.77		17 124.04
64112	NBI, SUPPLEMENT FAMILIAL ET INDEMNITE DE	22 865.70	21 767.84		1 097.86
64118	AUTRES INDEMNITES	106 898.13	100 378.80		6 519.33
64131	REMUNERATIONS NON TITULAIRES	122 596.32	122 596.32		
64168	AUTRES EMPLOIS D'INSERTION				
6417	REMUNERATIONS DES APPRENTIS	9 410.24			9 410.24
6451	COTISATIONS A L' U.R.S.S.A.F.	92 095.25	88 720.98		3 374.27
6453	COTISATIONS AUX CAISSES DE RETRAITES	128 004.33	119 939.71		8 064.62
6454	COTISATIONS AUX A.S.E.D.I.C.	5 655.31	5 655.31		
6455	COTISATIONS POUR ASSURANCE DU PERSONNEL	901.36	901.36		
6458	COTISATIONS AUX AUTRES ORGANISMES SOCIAU	1 338.86	1 262.70		76.16
6488	AUTRES CHARGES	7 323.00	6 876.00		447.00
65	AUTRES CHARGES DE GESTION COURANTE	733 078.04	733 078.04		
65732	REGIONS				
65737	AUTRES ETABLISSEMENTS PUBLICS LOCAUX	11 778.00	11 778.00		
6574	SUBV. FONCTIONNEMENT ASSOCIATIONS ET AUT	721 166.70	721 166.70		
6588	AUTRES CHARGES DIVERSES DE GESTION COURA	133.34	133.34		
<b>Restes à réaliser au 31/12</b>					
<b>RECETTES</b>		<b>543 756.64</b>	<b>543 756.64</b>		
<b>Réalisations</b>		<b>543 756.64</b>	<b>543 756.64</b>		
70	PRODUITS DE SERVICES, DU DOMAINE & VENTE				
70321	DROITS DE STATIONNEMENT ET LOCATION VOIE				
73	IMPOTS ET TAXES				
7362	TAXES DE SEJOUR				
74	DOTATIONS, SUBVENTIONS ET PARTICIPATIONS	56 856.00	56 856.00		
74718	AUTRES	46 744.00	46 744.00		
7472	REGIONS	10 112.00	10 112.00		
75	AUTRES PRODUITS DE GESTION COURANTE	486 900.64	486 900.64		
752	REVENUS DES IMMEUBLES	455 752.90	455 752.90		
758	PRODUITS DIVERS DE GESTION COURANTE				
7588	AUTRES PRODUITS DIVERS DE GESTION COURAN	31 147.74	31 147.74		
<b>Restes à réaliser au 31/12</b>					
<b>SOLDE</b>		<b>-1 449 847.68</b>	<b>-1 387 223.63</b>	<b>-1 185.60</b>	<b>-61 438.45</b>

<b>IV - ANNEXES</b>	<b>IV</b>
<b>ELEMENTS DU BILAN PRESENTATION CROISEE PAR FONCTION</b>	<b>A1-2</b>

INVESTISSEMENT  
**Fonction 0 SCES GENERAUX ADM.PUBLIQUES LOCALES**  
 (DETAIL SOUS-FONCTION)

No	LIBELLE	TOTAL	01 OPERATIONS NON VENTILABLES	02 ADMINISTRATION GENERALE
<b>DEPENSES</b>		<b>21 091 117.75</b>	<b>18 272 696.93</b>	<b>2 818 420.82</b>
<b>Réalisations</b>		<b>21 091 117.75</b>	<b>18 272 696.93</b>	<b>2 818 420.82</b>
001	RESULTAT REPORTE D'INVESTISSEMENT	11 827 891.43	11 827 891.43	
001	RESULTAT D'INVESTISSEMENT REPORTE	11 827 891.43	11 827 891.43	
040	OPERATIONS DE TRANSFERTS ENTRE SECTIONS	2 453 519.52	2 453 519.52	
13911	ETAT ET ETABLISSEMENTS NATIONAUX	356.00	356.00	
13912	REGIONS	3 812.98	3 812.98	
13913	DEPARTEMENTS	10 686.72	10 686.72	
192	PLUS OU MOINS VALUES SUR CESSIONS D'IMMO	2 438 663.82	2 438 663.82	
041	OPERATIONS PATRIMONIALES			
21318	AUTRES BATIMENTS PUBLICS			
2135	INSTAL. GEN., AGENCEMENTS, AMENAGEMENTS			
2151	RESEAUX DE VOIRIE			
2313	CONSTRUCTIONS			
16	EMPRUNTS ET DETTES ASSIMILES	2 592 622.43	2 579 804.76	12 817.67
1641	EMPRUNTS EN EUROS	2 579 804.76	2 579 804.76	
165	DEPOTS ET CAUTIONNEMENTS RECUS	12 817.67		12 817.67
20	IMMOBILISATIONS INCORPORELLES	159 188.82		159 188.82
2031	FRAIS D'ETUDES	37 965.24		37 965.24
2051	CONCESSIONS ET DROITS SIMILAIRES	121 203.58		121 203.58
2041412	SUBVENTIONS D'EQUIPEMENT VERSEES	2 369 850.32		2 369 850.32
21	BATIMENTS ET INSTALLATIONS	2 369 850.32		2 369 850.32
211	IMMOBILISATIONS CORPORELLES	1 656 584.01		276 584.01
2111	TERRAINS NUS		1 380 000.00	
2115	TERRAINS BATIS	1 380 000.00	1 380 000.00	
21318	AUTRES BATIMENTS PUBLICS			
2135	INSTAL. GEN., AGENCEMENTS, AMENAGEMENTS	26 125.67		26 125.67
2138	AUTRES CONSTRUCTIONS	49 738.28		49 738.28
2158	AUTRES INSTALLATIONS, MATERIEL ET OUTILL	382.06		382.06
2161	OEUVRES ET OBJETS D'ART			
2182	MATERIEL DE TRANSPORT	1 264.80		1 264.80
2183	MATERIEL DE BUREAU ET INFORMATIQUE	175 460.58		175 460.58
2184	MOBILIER	22 004.01		22 004.01

No	LIBELLE	TOTAL	01 OPERATIONS NON VENTILABLES	02 ADMINISTRATION GENERALE
2188	AUTRES IMMOBILISATIONS CORPORELLES	1 608.61		1 608.61
23	IMMOBILISATIONS EN COURS	31 481.22	31 481.22	
238	AVANCES VERSEES SUR COMMANDES IMMO. CORP	31 481.22	31 481.22	
27	AUTRES IMMOBILISATIONS FINANCIERES			
276348	AUTRES COMMUNES			
<b>Restes à réaliser au 31/12</b>				
<b>RECETTES</b>				
<b>Réalisations</b>				
021	VIREMENT DE LA SECTION DE FONCTIONNEMENT VIREMENT A LA SECTION FONCTIONNEMENT			
024	PRODUITS DES CESSIONS			
040	PRODUITS DES CESSIONS D'IMMOBILISATIONS OPER D'ORDRE DE TRANSFERTS ENTRE SECTIONS PLUS OU MOINS VALUEES SUR CESSIONS D'IMMO	6 768 051.56	6 768 051.56	
192	TERRAINS BATIS	90 659.89	90 659.89	
2115	AUTRES BATIMENTS PUBLICS	900 000.00	900 000.00	
21318	INSTAL. GEN., AGENCEMENTS, AMENAGEMENTS	1 638 015.21	1 638 015.21	
2135	AUTRES CONSTRUCTIONS	11 358.48	11 358.48	
2138	AUTRES RESEAUX	1 879 574.80	1 879 574.80	
21538	MATERIEL ROULANT	23 850.00	23 850.00	
21571	MOBILIER	5 954.79	5 954.79	
2184	FRAIS D'ETUDES	48 412.28	48 412.28	
28031	BIENS MOBILIERS, MATERIEL ET ETUDES	14 468.00	14 468.00	
2804131	BATIMENTS ET INSTALLATIONS	1 881.00	1 881.00	
2804132	BATIMENTS ET INSTALLATIONS	342 454.00	342 454.00	
28041412	BATIMENTS ET INSTALLATIONS	6 530.00	6 530.00	
28041642	BIENS MOBILIERS, MATERIEL ET ETUDES	11 582.00	11 582.00	
2804171	BATIMENTS ET INSTALLATIONS	205 589.00	205 589.00	
2804172	BATIMENTS ET INSTALLATIONS	1 020.00	1 020.00	
2804182	BATIMENTS ET INSTALLATIONS	4 530.77	4 530.77	
280422	CONCESSIONS ET DROITS SIMILAIRES	209 028.37	209 028.37	
28051	PLANTATIONS D'ARBRES ET D'ARBUSTES			
28121	AUTRES AGENCEMENTS ET AMENAGEMENTS DE TE	2 143.00	2 143.00	
28128				
28135	INSTALL. GENERALES, AGENCEMENTS, AMENAGEMENTS	61 479.99	61 479.99	
28151	RESEAUX DE VOIRIE	199 229.00	199 229.00	
28152	INSTALLATIONS DE VOIRIE	2 268.00	2 268.00	
281531	RESEAUX D'ADDUCTION D'EAU			
281533	RESEAUX CABLES	1 938.00	1 938.00	
281534	RESEAUX D'ELECTRIFICATION	3 359.60	3 359.60	
281538	AUTRES RESEAUX	1 186.00	1 186.00	
281568	AUTRE MATER. ET OUTIL. D'INCENDIE, DEFEN	3 223.12	3 223.12	
281571	MATERIEL ROULANT	13 923.00	13 923.00	

No	LIBELLE	TOTAL	01 OPERATIONS NON VENTILABLES	02 ADMINISTRATION GENERALE
281578	AUTRE MATERIEL ET OUTILLAGE DE VOIRIE	13 332.22	13 332.22	
28158	AUTRES INSTALLATIONS, MATERIEL ET OUTILL	34 652.75	34 652.75	
281721	PLANTATIONS D'ARBRES ET D'ARBUSTES	121.00	121.00	
281731	BATIMENTS PUBLICS	1 129.00	1 129.00	
281735	INSTALL. GENERALES, AGENCEMENTS, AMENAGEMENT	4 353.00	4 353.00	
281752	INSTALLATIONS DE VOIRIE	104.00	104.00	
2817538	AUTRES RESEAUX	191.00	191.00	
281758	AUTRES INSTALLATIONS, MATERIEL ET OUTILL	9 413.00	9 413.00	
281783	MATERIEL DE BUREAU ET MATERIEL D'INFORMA	3 146.35	3 146.35	
281784	MOBILIER	3 124.00	3 124.00	
281788	AUTRES IMMO. CORP. RECUES AU TITRE D'UNE	43 795.45	43 795.45	
28181	INSTALL. GENERALES, AGENCEMENTS, AMENAGEMENT	16 226.24	16 226.24	
28182	MATERIEL DE TRANSPORT	61 689.92	61 689.92	
28183	MATERIEL DE BUREAU ET MATERIEL INFORMATI	309 506.62	309 506.62	
28184	MOBILIER	48 719.98	48 719.98	
28188	AUTRES IMMOBILISATIONS CORPORELLES	534 888.73	534 888.73	
041	OPERATIONS PATRIMONIALES			
2031	FRAIS D'ETUDES			
10	DOTATIONS, FONDS DIVERS ET RESERVES	15 645 323.68	15 645 323.68	
10222	F.C.T.V.A.	3 325 482.70	3 325 482.70	
1068	EXCEDENTS DE FONCTIONNEMENT CAPITALISES	12 319 840.98	12 319 840.98	
16	EMPRUNTS ET DETTES ASSIMILES	10 000 000.00	10 000 000.00	9 166.67
1641	EMPRUNTS EN EUROS	10 000 000.00	10 000 000.00	
165	DEPOTS ET CAUTIONNEMENTS RECUS	9 166.67		9 166.67
21	IMMOBILISATIONS CORPORELLES			
2164	MOBILIER			
23	IMMOBILISATIONS EN COURS	31 481.22	31 481.22	
238	AVANCES VERSEES SUR COMMANDES IMMO. CORP	31 481.22	31 481.22	
-- 27 --	AUTRES IMMOBILISATIONS FINANCIERES	784 928.00	784 928.00	
276348	AUTRES COMMUNES	784 928.00	784 928.00	
Restes à réaliser au 31/12				
<b>SOLDE</b>		<b>12 147 833.38</b>	<b>14 957 087.53</b>	<b>-2 809 254.15</b>

No	LIBELLE	TOTAL	SOUS FONCTION	
			01 OPERATIONS NON VENTILABLES	020 ADMINISTRATION GENERALE DE LA COLLECTIVITE
<b>DEPENSES</b>		<b>21 091 117.75</b>	<b>18 272 696.93</b>	<b>2 818 420.82</b>
<b>Réalisations</b>		<b>21 091 117.75</b>	<b>18 272 696.93</b>	<b>2 818 420.82</b>
001	RESULTAT REPORTE D'INVESTISSEMENT	11 827 891.43	11 827 891.43	
001	RESULTAT D'INVESTISSEMENT REPORTE	11 827 891.43	11 827 891.43	
040	OPER D'ORDRE DE TRANSFERTS ENTRE SECTIONS	2 453 519.52	2 453 519.52	
13911	ETAT ET ETABLISSEMENTS NATIONAUX	356.00	356.00	
13912	REGIONS	3 812.98	3 812.98	
13913	DEPARTEMENTS	10 686.72	10 686.72	
192	PLUS OU MOINS VALUES SUR CESSIONS D'IMMO	2 438 663.82	2 438 663.82	
041	OPERATIONS PATRIMONIALES			
21318	AUTRES BATIMENTS PUBLICS			
2135	INSTAL. GEN., AGENCEMENTS, AMENAGEMENTS			
2151	RESEAUX DE VOIRIE			
2313	CONSTRUCTIONS			
16	EMPRUNTS ET DETTES ASSIMILES	2 579 804.76	2 579 804.76	12 817.67
1641	EMPRUNTS EN EUROS	2 579 804.76	2 579 804.76	
165	DEPOTS ET CAUTIONNEMENTS RECUS	12 817.67		12 817.67
20	IMMOBILISATIONS INCORPORELLES	159 168.82		159 168.82
2031	FRAIS D'ETUDES	37 965.24		37 965.24
2051	CONCESSIONS ET DROITS SIMILAIRES	121 203.58		121 203.58
204	SUBVENTIONS D'EQUIPEMENT VERSEES	2 369 850.32		2 369 850.32
2041412	BATIMENTS ET INSTALLATIONS	2 369 850.32		2 369 850.32
21	IMMOBILISATIONS CORPORELLES	1 666 984.01	1 380 000.00	276 984.01
2111	TERRAINS NUS			
2115	TERRAINS BATIS	1 380 000.00	1 380 000.00	
21318	AUTRES BATIMENTS PUBLICS			
2135	INSTAL. GEN., AGENCEMENTS, AMENAGEMENTS	26 125.67		26 125.67
2138	AUTRES CONSTRUCTIONS	49 738.28		49 738.28
2158	AUTRES INSTALLATIONS, MATERIEL ET OUTILL	382.06		382.06
2161	OEUVRES ET OBJETS D'ART			
2182	MATERIEL DE TRANSPORT	1 264.80		1 264.80
2183	MATERIEL DE BUREAU ET INFORMATIQUE	175 460.58		175 460.58
2184	MOBILIER	22 004.01		22 004.01
2188	AUTRES IMMOBILISATIONS CORPORELLES	1 608.61		1 608.61
23	IMMOBILISATIONS EN COURS	31 481.22	31 481.22	
238	AVANCES VERSEES SUR COMMANDES IMMO. CORP	31 481.22	31 481.22	
27	AUTRES IMMOBILISATIONS FINANCIERES			
276348	AUTRES COMMUNES			

No	LIBELLE	SOUS FONCTION		
		TOTAL	01 OPERATIONS NON VENTILABLES	020 ADMINISTRATION GENERALE DE LA COLLECTIVITE
<b>Restes à réaliser au 31/12</b>				
<b>RECETTES</b>		<b>33 238 951.13</b>	<b>33 229 784.46</b>	<b>9 166.67</b>
<b>Réalisations</b>		<b>33 238 951.13</b>	<b>33 229 784.46</b>	<b>9 166.67</b>
021	VIREMENT DE LA SECTION DE FONCTIONNEMENT			
024	PRODUITS DES CESSIONS			
040	PRODUITS DES CESSIONS D'IMMOBILISATIONS			
192	OPÉ D'ORDRE DE TRANSFERS ENTRE SECTIONS	6 768 051.56	6 768 051.56	
2115	PLUS OU MOINS VALUES SUR CESSIONS D'IMMO	90 659.89	90 659.89	
21318	TERRAINS BATIS	900 000.00	900 000.00	
2135	AUTRES BATIMENTS PUBLICS	1 638 015.21	1 638 015.21	
2138	INSTAL. GEN., AGENCEMENTS, AMENAGEMENTS	11 358.48	11 358.48	
21538	AUTRES CONSTRUCTIONS	1 879 574.80	1 879 574.80	
21571	AUTRES RESEAUX	23 850.00	23 850.00	
2184	MATERIEL ROULANT			
28031	MOBILIER	5 954.79	5 954.79	
2804131	FRAIS D'ETUDES	48 412.28	48 412.28	
2804132	BIENS MOBILIERS, MATERIEL ET ETUDES	14 468.00	14 468.00	
28041412	BATIMENTS ET INSTALLATIONS	1 881.00	1 881.00	
28041642	BATIMENTS ET INSTALLATIONS	342 454.00	342 454.00	
2804171	BATIMENTS ET INSTALLATIONS	6 530.00	6 530.00	
2804172	BIENS MOBILIERS, MATERIEL ET ETUDES	11 582.00	11 582.00	
2804182	BATIMENTS ET INSTALLATIONS	205 589.00	205 589.00	
280422	BATIMENTS ET INSTALLATIONS	1 020.00	1 020.00	
28051	CONCESSIONS ET DROITS SIMILAIRES	4 530.77	4 530.77	
28121	PLANTATIONS D'ARBRES ET D'ARBUSTES	209 028.37	209 028.37	
28128	AUTRES AGENCEMENTS ET AMENAGEMENTS DE TE	2 143.00	2 143.00	
28135	INSTALL.GENERALES,AGENCEMENTS,AMENAGEMENT	61 479.99	61 479.99	
28151	RESEAUX DE VOIRIE	199 229.00	199 229.00	
28152	INSTALLATIONS DE VOIRIE	2 268.00	2 268.00	
281531	RESEAUX D'ADUCTION D'EAU			
281533	RESEAUX CABLES	1 938.00	1 938.00	
281534	RESEAUX D'ELECTRIFICATION	3 359.60	3 359.60	
281538	AUTRES RESEAUX	1 186.00	1 186.00	
281568	AUTRE MATER. ET OUTIL. D'INCENDIE; DEFEN	3 223.12	3 223.12	
281571	MATERIEL ROULANT	13 923.00	13 923.00	
281578	AUTRE MATERIEL ET OUTILLAGE DE VOIRIE	13 332.22	13 332.22	
28158	AUTRES INSTALLATIONS, MATERIEL ET OUTILL	34 652.75	34 652.75	
281721	PLANTATIONS D'ARBRES ET D'ARBUSTES	121.00	121.00	
281731	BATIMENTS PUBLICS	1 129.00	1 129.00	
2817538	AUTRES RESEAUX	191.00	191.00	

No	LIBELLE	SOUS FONCTION		
		TOTAL	01 OPERATIONS NON VENTILABLES	020 ADMINISTRATION GENERALE DE LA COLLECTIVITE
281758	AUTRES INSTALLATIONS, MATERIEL ET OUTILL	9 413.00	9 413.00	
281783	MATERIEL DE BUREAU ET MATERIEL D'INFORMA	3 146.35	3 146.35	
281784	MOBILIER	3 124.00	3 124.00	
281788	AUTRES IMMO. CORP. RECUES AU TITRE D'UNE	43 795.45	43 795.45	
28181	INSTAL. GENERALES, AGENCEMENTS, AMENAGEM	16 226.24	16 226.24	
28182	MATERIEL DE TRANSPORT	61 689.92	61 689.92	
28183	MATERIEL DE BUREAU ET MATERIEL INFORMATI	309 506.62	309 506.62	
28184	MOBILIER	48 719.98	48 719.98	
28188	AUTRES IMMOBILISATIONS CORPORELLES	534 888.73	534 888.73	
041	OPERATIONS PATRIMONIALES			
2031	FRAIS D'ETUDES			
10	DOTATIONS, FONDS DIVERS ET RESERVES	15 645 323.68	15 645 323.68	
10222	F.C.T.V.A.	3 325 482.70	3 325 482.70	
1068	EXCEDENTS DE FONCTIONNEMENT CAPITALISES	12 319 840.98	12 319 840.98	
16	EMPRUNTS ET DETTES ASSIMILES	10 009 166.67	10 000 000.00	9 166.67
1641	EMPRUNTS EN EUROS	10 000 000.00	10 000 000.00	
165	DEPOTS ET CAUTIONNEMENTS RECUS	9 166.67		9 166.67
21	IMMOBILISATIONS CORPORELLES			
2184	MOBILIER			
23	IMMOBILISATIONS EN COURS	31 481.22	31 481.22	
238	AVANCES VERSEES SUR COMMANDES IMMO. CORP	31 481.22	31 481.22	
27	AUTRES IMMOBILISATIONS FINANCIERES	784 928.00	784 928.00	
276348	AUTRES COMMUNES	784 928.00	784 928.00	
Restes à réaliser au 31/12				
<b>SOLDE</b>		<b>12 147 833.38</b>	<b>14 957 087.53</b>	<b>-2 809 254.15</b>



<b>IV - ANNEXES</b>	<b>IV</b>
<b>ELEMENTS DU BILAN PRESENTATION CROISEE PAR FONCTION</b>	<b>A1-2</b>

INVESTISSEMENT  
**Fonction 1 SECURITE ET SALUBRITE PUBLIQUE**  
 (DETAIL SOUS-FONCTION)

No	LIBELLE	TOTAL	11 SECURITES INTERIEURE
<b>DEPENSES</b>		<b>5 059 556.56</b>	<b>5 059 556.56</b>
<b>Réalisations</b>		<b>5 059 556.56</b>	<b>5 059 556.56</b>
20	IMMOBILISATIONS INCORPORELLES	186 932.95	186 932.95
2031	FRAIS D'ETUDES	175 924.95	175 924.95
2051	CONCESSIONS ET DROITS SIMILAIRES	11 008.00	11 008.00
21	IMMOBILISATIONS CORPORELLES	4 872 623.61	4 872 623.61
2135	INSTAL. GEN., AGENCEMENTS, AMENAGEMENTS	1 851 815.35	1 851 815.35
21534	RESEAUX D'ELECTRIFICATION	93 947.91	93 947.91
21538	AUTRES RESEAUX	2 711 265.47	2 711 265.47
21568	AUTRE MATERIEL ET OUTIL. D'INCENDIE DEFE		
2182	MATERIEL DE TRANSPORT	96 102.46	96 102.46
2183	MATERIEL DE BUREAU ET INFORMATIQUE	55 235.02	55 235.02
2184	MOBILIER		
2188	AUTRES IMMOBILISATIONS CORPORELLES	64 257.40	64 257.40
23	IMMOBILISATIONS EN COURS		
238	AVANCES VERSEES SUR COMMANDES IMMO. CORP		
<b>Restes à réaliser au 31/12</b>			
<b>RECETTES</b>		<b>1 070 199.10</b>	<b>1 070 199.10</b>
<b>Réalisations</b>		<b>1 070 199.10</b>	<b>1 070 199.10</b>
13	SUBVENTIONS D'INVESTISSEMENT RECUES	1 069 961.34	1 069 961.34
1311	ETAT ET ETABLISSEMENTS NATIONAUX	6 207.62	6 207.62
1312	REGIONS		
1313	DEPARTEMENTS		
1321	ETAT ET ETABLISSEMENTS NATIONAUX	12 000.00	12 000.00
1322	REGIONS	636 255.22	636 255.22
1323	DEPARTEMENTS	415 498.50	415 498.50
21	IMMOBILISATIONS CORPORELLES	237.76	237.76
2182	MATERIEL DE TRANSPORT	237.76	237.76
<b>Restes à réaliser au 31/12</b>			
<b>SOLDE</b>		<b>-3 989 357.46</b>	<b>-3 989 357.46</b>

No	LIBELLE	SOUS FONCTION		
		TOTAL	110 SERVICES COMMUNS	112 POLICE MUNICIPALE
<b>DEPENSES</b>		<b>5 059 556.56</b>	<b>3 047 381.35</b>	<b>2 012 175.21</b>
<b>Réalisations</b>		<b>5 059 556.56</b>	<b>3 047 381.35</b>	<b>2 012 175.21</b>
20	IMMOBILISATIONS INCORPORELLES	186 932.95	186 932.95	
2031	FRAIS D'ETUDES	175 924.95	175 924.95	
2051	CONCESSIONS ET DROITS SIMILAIRES	11 008.00	11 008.00	
21	IMMOBILISATIONS CORPORELLES	4 872 623.61	2 860 448.40	2 012 175.21
2135	INSTAL. GEN., AGENCEMENTS, AMENAGEMENTS	1 851 815.35		1 851 815.35
21534	RESEAUX D'ELECTRIFICATION	93 947.91	93 947.91	
21538	AUTRES RESEAUX	2 711 265.47	2 711 265.47	
21568	AUTRE MATERIEL ET OUTIL. D'INCENDIE DEFE	96 102.46		96 102.46
2182	MATERIEL DE TRANSPORT	55 235.02	55 235.02	
2183	MATERIEL DE BUREAU ET INFORMATIQUE			
2184	MOBILIER			
2188	AUTRES IMMOBILISATIONS CORPORELLES	64 257.40		64 257.40
23	IMMOBILISATIONS EN COURS			
238	AVANCES VERSEES SUR COMMANDES IMMO. CORP			
<b>Restes à réaliser au 31/12</b>				
<b>RECETTES</b>		<b>1 070 199.10</b>	<b>782 899.78</b>	<b>287 299.32</b>
<b>Réalisations</b>		<b>1 070 199.10</b>	<b>782 899.78</b>	<b>287 299.32</b>
13	SUBVENTIONS D'INVESTISSEMENT REÇUES	1 069 961.34	782 899.78	287 061.56
1311	ETAT ET ETABLISSEMENTS NATIONAUX	6 207.62		6 207.62
1312	REGIONS			
1313	DEPARTEMENTS	12 000.00	12 000.00	
1321	ETAT ET ETABLISSEMENTS NATIONAUX	636 255.22	389 601.28	246 653.94
1322	REGIONS	415 498.50	381 298.50	34 200.00
1323	DEPARTEMENTS			
21	IMMOBILISATIONS CORPORELLES	237.76		237.76
2182	MATERIEL DE TRANSPORT	237.76		237.76
<b>Restes à réaliser au 31/12</b>				
<b>SOLDE</b>		<b>-3 989 357.46</b>	<b>-2 264 481.57</b>	<b>-1 724 875.89</b>

<b>IV - ANNEXES</b>	<b>IV</b>
<b>ELEMENTS DU BILAN</b>	
<b>PRESENTATION CROISEE PAR FONCTION</b>	<b>A1-2</b>

**INVESTISSEMENT**  
**CULTURE**  
**(DETAIL SOUS-FONCTION)**

**Fonction 3**

No	LIBELLE	TOTAL	32 CONSERVATION ET DIFFUSION DES PATRIMOINES
<b>DEPENSES</b>		<b>3 474 488.41</b>	<b>3 474 488.41</b>
<b>Réalisations</b>		<b>3 474 488.41</b>	<b>3 474 488.41</b>
20	IMMOBILISATIONS INCORPORELLES	14 400.00	14 400.00
2051	CONCESSIONS ET DROITS SIMILAIRES	14 400.00	14 400.00
21	IMMOBILISATIONS CORPORELLES	1 170 019.95	1 170 019.95
2128	AUTRES AGENCEMENTS ET AMENAGEMENTS DE TE	28 197.24	28 197.24
21318	AUTRES BATIMENTS PUBLICS		
2135	INSTAL. GEN., AGENCEMENTS, AMENAGEMENTS	667 725.87	667 725.87
2158	AUTRES INSTALLATIONS, MATERIEL ET OUTILL		
2161	OEUVRES ET OBJETS D'ART	1 250.00	1 250.00
21731	CONSTRUCTIONS BATIMENTS PUBLICS		
21758	AUTRES INSTALLATIONS, MATERIEL ET OUTILL		
21784	MOBILIER		
21788	AUTR. IMMO. CORP. RECUES AU TITRE D'UNE	71 794.01	71 794.01
2183	MATERIEL DE BUREAU ET INFORMATIQUE	35 060.87	35 060.87
2184	MOBILIER	365 991.96	365 991.96
2188	AUTRES IMMOBILISATIONS CORPORELLES	2 290 068.46	2 290 068.46
23	IMMOBILISATIONS EN COURS		
2313	CONSTRUCTIONS	2 290 068.46	2 290 068.46
	<b>Restes à réaliser au 31/12</b>		
<b>RECETTES</b>		<b>324 981.70</b>	<b>324 981.70</b>
<b>Réalisations</b>		<b>324 981.70</b>	<b>324 981.70</b>
13	SUBVENTIONS D'INVESTISSEMENT RECUES	324 981.70	324 981.70
1311	ETAT ET ETABLISSEMENTS NATIONAUX	23 881.00	23 881.00
1312	REGIONS		
1313	DEPARTEMENTS		
1321	ETAT ET ETABLISSEMENTS NATIONAUX	125 442.00	125 442.00
1322	REGIONS	175 658.70	175 658.70
1323	DEPARTEMENTS		
13241	COMMUNES MEMBRES DU GFP		
	<b>Restes à réaliser au 31/12</b>		
<b>SOLDE</b>		<b>-3 149 506.71</b>	<b>-3 149 506.71</b>

No	LIBELLE	SOUS FONCTION	
		TOTAL	321 BIBLIOTHEQUES ET MEDIATHEQUES
<b>DEPENSES</b>		<b>3 474 488.41</b>	<b>3 474 488.41</b>
<b>Réalisations</b>		<b>3 474 488.41</b>	<b>3 474 488.41</b>
20	IMMOBILISATIONS INCORPORELLES	14 400.00	14 400.00
2051	CONCESSIONS ET DROITS SIMILAIRES	14 400.00	14 400.00
21	IMMOBILISATIONS CORPORELLES	1 170 019.95	1 170 019.95
2128	AUTRES AGENCEMENTS ET AMENAGEMENTS DE TE	28 197.24	28 197.24
21318	AUTRES BATIMENTS PUBLICS		
2135	INSTAL. GEN. AGENCEMENTS, AMENAGEMENTS	667 725.87	667 725.87
2158	AUTRES INSTALLATIONS, MATERIEL ET OUTILL		
2161	OEUVRES ET OBJETS D'ART	1 250.00	1 250.00
21731	CONSTRUCTIONS BATIMENTS PUBLICS		
21758	AUTRES INSTALLATIONS, MATERIEL ET OUTILL		
21784	MOBILIER		
21788	AUTR. IMMO. CORP. RECUES AU TITRE D'UNE	71 794.01	71 794.01
2183	MATERIEL DE BUREAU ET INFORMATIQUE	35 060.87	35 060.87
2184	MOBILIER	365 991.96	365 991.96
2188	AUTRES IMMOBILISATIONS CORPORELLES	2 290 068.46	2 290 068.46
23	IMMOBILISATIONS EN COURS	2 290 068.46	2 290 068.46
2313	CONSTRUCTIONS	2 290 068.46	2 290 068.46
<b>Restes à réaliser au 31/12</b>			
<b>RECETTES</b>		<b>324 981.70</b>	<b>324 981.70</b>
<b>Réalisations</b>		<b>324 981.70</b>	<b>324 981.70</b>
13	SUBVENTIONS D'INVESTISSEMENT RECUES	324 981.70	324 981.70
1311	ETAT ET ETABLISSEMENTS NATIONAUX	23 881.00	23 881.00
1312	REGIONS		
1313	DEPARTEMENTS		
1321	ETAT ET ETABLISSEMENTS NATIONAUX	125 442.00	125 442.00
1322	REGIONS	175 658.70	175 658.70
1323	DEPARTEMENTS		
13241	COMMUNES MEMBRES DU GFP		
<b>Restes à réaliser au 31/12</b>			
<b>SOLDE</b>		<b>-3 149 506.71</b>	<b>-3 149 506.71</b>

<b>IV - ANNEXES</b>	<b>IV</b>
<b>ELEMENTS DU BILAN PRESENTATION CROISEE PAR FONCTION</b>	<b>A1-2</b>

INVESTISSEMENT  
**Fonction 4      SPORTS ET JEUNESSE**  
 (DETAIL SOUS-FONCTION)

No	LIBELLE	TOTAL	41 SPORTS
<b>DEPENSES</b>		<b>1 131 869.08</b>	<b>1 131 869.08</b>
<b>Réalisations</b>		<b>1 131 869.08</b>	<b>1 131 869.08</b>
20	IMMOBILISATIONS INCORPORELLES	2 193.75	2 193.75
2031	FRAIS D'ETUDES		
2051	CONCESSIONS ET DROITS SIMILAIRES	2 193.75	2 193.75
21	IMMOBILISATIONS CORPORELLES	1 129 675.33	1 129 675.33
21318	AUTRES BATIMENTS PUBLICS	781 030.13	781 030.13
2135	INSTAL. GEN., AGENCEMENTS, AMENAGEMENTS	128 742.77	128 742.77
21568	AUTRE MATERIEL ET OUTIL. D'INCENDIE DEFE		
2158	AUTRES INSTALLATIONS, MATERIEL ET OUTILL	176 491.70	176 491.70
2183	MATERIEL DE BUREAU ET INFORMATIQUE	3 057.21	3 057.21
2184	MOBILIER	9 437.12	9 437.12
2188	AUTRES IMMOBILISATIONS CORPORELLES	30 916.40	30 916.40
23	IMMOBILISATIONS EN COURS		
2313	CONSTRUCTIONS		
<b>Opérations d'équipement</b>			
6001	CONSTRUCTION PISCINE		
<b>Restes à réaliser au 31/12</b>			
<b>RECETTES</b>			
<b>Réalisations</b>			
<b>Restes à réaliser au 31/12</b>			
<b>SOLDE</b>		<b>-1 131 869.08</b>	<b>-1 131 869.08</b>

No	LIBELLE	SOUS FONCTION	
		TOTAL	413 PISCINES
<b>DEPENSES</b>		<b>1 131 869.08</b>	<b>1 131 869.08</b>
<b>Réalisations</b>		<b>1 131 869.08</b>	<b>1 131 869.08</b>
- 20 -	<b>IMMOBILISATIONS INCORPORELLES</b>	<b>2 193.75</b>	<b>2 193.75</b>
2031	FRAIS D'ETUDES		
2051	CONCESSIONS ET DROITS SIMILAIRES	2 193.75	2 193.75
- 21 -	<b>IMMOBILISATIONS CORPORELLES</b>	<b>1 129 675.33</b>	<b>1 129 675.33</b>
21318	AUTRES BATIMENTS PUBLICS	781 030.13	781 030.13
2135	INSTAL. GEN., AGENCEMENTS, AMENAGEMENTS	128 742.77	128 742.77
21568	AUTRE MATERIEL ET OUTIL. D'INCENDIE DEFE		
2158	AUTRES INSTALLATIONS, MATERIEL ET OUTIL	176 491.70	176 491.70
2183	MATERIEL DE BUREAU ET INFORMATIQUE	3 057.21	3 057.21
2184	MOBILIER	9 437.12	9 437.12
2188	AUTRES IMMOBILISATIONS CORPORELLES	30 916.40	30 916.40
- 23 -	<b>IMMOBILISATIONS EN COURS</b>		
2313	CONSTRUCTIONS		
<b>Opérations d'équipement</b>			
6001	CONSTRUCTION PISCINE		
<b>Restes à réaliser au 31/12</b>			
<b>RECETTES</b>			
<b>Réalisations</b>			
<b>Restes à réaliser au 31/12</b>			
<b>SOLDE</b>		<b>-1 131 869.08</b>	<b>-1 131 869.08</b>

<b>IV - ANNEXES</b>	<b>IV</b>
<b>ELEMENTS DU BILAN</b>	
<b>PRESENTATION CROISEE PAR FONCTION</b>	<b>A1-2</b>

INVESTISSEMENT  
**Fonction 5 INTERVENTIONS SOCIALES ET SANTE**  
 (DETAIL SOUS-FONCTION)

No	LIBELLE	TOTAL	52 INTERVENTIONS SOCIALES
<b>DEPENSES</b>		<b>302 712.87</b>	<b>302 712.87</b>
<b>Réalisations</b>		<b>302 712.87</b>	<b>302 712.87</b>
16	EMPRUNTS ET DETTES ASSIMILES	35 222.57	35 222.57
1641	EMPRUNTS EN EUROS	32 872.57	32 872.57
165	DEPOTS ET CAUTIONNEMENTS RECUS	2 350.00	2 350.00
20	IMMOBILISATIONS INCORPORELLES		
2087	IMMOB. INCORP. RECUES AU TITRE D'UNE MIS		
21	IMMOBILISATIONS CORPORELLES	237 164.05	237 164.05
21318	AUTRES BATIMENTS PUBLICS		
2135	INSTAL. GEN., AGENCEMENTS, AMENAGEMENTS	231 871.96	231 871.96
21568	AUTRE MATERIEL ET OUTIL. D'INCENDIE DEFE		
2158	AUTRES INSTALLATIONS, MATERIEL ET OUTILL		
21711	TERRAINS NUS		
21718	AUTRES TERRAINS		
21728	AUTRES AGENCEMENTS ET AMENAGEMENTS DE TE		
21738	AUTRES CONSTRUCTIONS		
21751	RESEAUX DE VOIRIE		
217534	RESEAUX D'ELECTRIFICATION		
21783	MATERIEL DE BUREAU ET MATERIEL INFORMATI	2 020.39	2 020.39
2182	MATERIEL DE TRANSPORT	1 655.30	1 655.30
2183	MATERIEL DE BUREAU ET INFORMATIQUE		
2184	MOBILIER		
2188	AUTRES IMMOBILISATIONS CORPORELLES	1 616.40	1 616.40
23	IMMOBILISATIONS EN COURS	30 326.25	30 326.25
2313	CONSTRUCTIONS	30 326.25	30 326.25
	<b>Restes à réaliser au 31/12</b>		
<b>RECETTES</b>		<b>53 600.00</b>	<b>53 600.00</b>
<b>Réalisations</b>		<b>53 600.00</b>	<b>53 600.00</b>
13	SUBVENTIONS D'INVESTISSEMENT RECUES	52 000.00	52 000.00

No	LIBELLE	TOTAL	52 INTERVENTIONS SOCIALES
1321	ETAT ET ETABLISSEMENTS NATIONAUX		
1322	REGIONS	52 000.00	52 000.00
16	EMPRUNTS ET DETTES ASSIMILES	1 600.00	1 600.00
165	DEPOTS ET CAUTIONNEMENTS RECUS	1 600.00	1 600.00
Restes à réaliser au 31/12			
<b>SOLDE</b>		<b>-249 112.87</b>	<b>-249 112.87</b>

No	LIBELLE	TOTAL	523 ACTIONS EN FAVEUR DES PERSONNES EN DIFFICULTE
<b>DEPENSES</b>			
<b>Réalisations</b>			
16	EMPRUNTS ET DETTES ASSIMILES	35 222.57	35 222.57
1641	EMPRUNTS EN EUROS	32 872.57	32 872.57
165	DEPOTS ET CAUTIONNEMENTS RECUS	2 350.00	2 350.00
20	IMMOBILISATIONS INCORPORELLES		
2087	IMMOB. INCORP. RECUES AU TITRE D'UNE MIS		
21	IMMOBILISATIONS CORPORELLES	237 164.05	237 164.05
21318	AUTRES BATIMENTS PUBLICS		
2135	INSTAL. GEN., AGENCEMENTS, AMENAGEMENTS	231 871.96	231 871.96
21568	AUTRE MATERIEL ET OUTIL. D'INCENDIE DEFE		
2158	AUTRES INSTALLATIONS, MATERIEL ET OUTILL		
21711	TERRAINS NUS		
21718	AUTRES TERRAINS		
21728	AUTRES AGENCEMENTS ET AMENAGEMENTS DE TE		
21738	AUTRES CONSTRUCTIONS		
21751	RESEAUX DE VOIRIE		
217534	RESEAUX D'ELECTRIFICATION		
21783	MATERIEL DE BUREAU ET MATERIEL INFORMATI	2 020.39	2 020.39
2182	MATERIEL DE TRANSPORT	1 655.30	1 655.30
2183	MATERIEL DE BUREAU ET INFORMATIQUE		
2184	MOBILIER		
2188	AUTRES IMMOBILISATIONS CORPORELLES	1 616.40	1 616.40
23	IMMOBILISATIONS EN COURS	30 326.25	30 326.25
2313	CONSTRUCTIONS	30 326.25	30 326.25
Restes à réaliser au 31/12			
<b>RECETTES</b>			
<b>Réalisations</b>			
13	SUBVENTIONS D'INVESTISSEMENT RECUES	52 000.00	52 000.00



No	LIBELLE	SOUS FONCTION	
		TOTAL	523 ACTIONS EN FAVEUR DES PERSONNES EN DIFFICULTE
1321	ETAT ET ETABLISSEMENTS NATIONAUX		
1322	REGIONS	52 000.00	52 000.00
16	EMPRUNTS ET DETTES ASSIMILES	1 600.00	1 600.00
165	DEPOTS ET CAUTIONNEMENTS RECUS	1 600.00	1 600.00
<b>Restes à réaliser au 31/12</b>			
<b>SOLDE</b>		<b>-249 112.87</b>	<b>-249 112.87</b>

<b>IV - ANNEXES</b>	<b>IV</b>
<b>ELEMENTS DU BILAN PRESENTATION CROISEE PAR FONCTION</b>	<b>A1-2</b>

**INVESTISSEMENT**  
**Fonction 7 LOGEMENT**  
**(DETAIL SOUS-FONCTION)**

No	LIBELLE	TOTAL	70 SERVICES COMMUNS
<b>DEPENSES</b>		<b>158 987.50</b>	<b>158 987.50</b>
Réalisations		<b>158 987.50</b>	<b>158 987.50</b>
- 204 -	SUBVENTIONS D'EQUIPEMENT VERSEES	158 987.50	158 987.50
204172	BATIMENTS ET INSTALLATIONS	145 487.50	145 487.50
20422	BATIMENTS ET INSTALLATIONS	13 500.00	13 500.00
- 217 -	IMMOBILISATIONS CORPORELLES		
2188	AUTRES IMMOBILISATIONS CORPORELLES		
- 26 -	PARTICIPATIONS, CREANCES RATTACHEES A DE		
261	TITRES DE PARTICIPATION		
	Restes à réaliser au 31/12		
<b>RECETTES</b>			
Réalisations			
	Restes à réaliser au 31/12		
<b>SOLDE</b>		<b>-158 987.50</b>	<b>-158 987.50</b>

<b>IV - ANNEXES</b>		<b>IV</b>
<b>ELEMENTS DU BILAN</b>		
<b>PRESENTATION CROISEE PAR FONCTION</b>		
		<b>A1-2</b>

## INVESTISSEMENT

**Fonction 8 AMENAGEMENT ET SERVICE URBAIN, ENVIRONNEMENT**  
(DETAIL SOUS-FONCTION)

No	LIBELLE	TOTAL	81 SERVICES URBAINS	82 AMENAGEMENT URBAIN
<b>DEPENSES</b>		<b>11 735 853.90</b>	<b>6 098 441.78</b>	<b>5 637 412.12</b>
<b>Réalisations</b>		<b>11 735 853.90</b>	<b>6 098 441.78</b>	<b>5 637 412.12</b>
021	VIREMENT DE LA SECTION DE FONCTIONNEMENT			
217532	RESEAUX D'ASSAINISSEMENT			
16	EMPRUNTS ET DETTES ASSIMILES	1 151.48		1 151.48
165	DEPOTS ET CAUTIONNEMENTS RECUS	1 151.48		1 151.48
20	IMMOBILISATIONS INCORPORELLES	452 844.12	152 252.86	300 591.26
2031	FRAIS D'ETUDES	394 274.12	152 252.86	242 021.26
2051	CONCESSIONS ET DROITS SIMILAIRES	58 570.00		58 570.00
20	SUBVENTIONS D'EQUIPEMENT VERSEES	11 250.00	11 250.00	
2041412	BATIMENTS ET INSTALLATIONS	11 250.00		
20421	BIENS MOBILIERS, MATERIEL ET ETUDES	11 250.00		
21	IMMOBILISATIONS CORPORELLES	11 268 322.28	5 934 938.92	5 333 383.36
2111	TERRAINS NUS			
2121	PLANTATIONS D'ARBRES ET D'ARBUSTES	73 647.77		73 647.77
2135	INSTAL. GEN., AGENCEMENTS, AMENAGEMENTS	2 124 267.36	2 107 353.07	16 914.29
2151	RESEAUX DE VOIRIE	6 047 542.10	844 033.76	5 203 508.34
2152	INSTALLATIONS DE VOIRIE	8 576.04		8 576.04
21532	RESEAUX D'ASSAINISSEMENT			
21534	RESEAUX D'ELECTRIFICATION	2 862 722.29	2 862 722.29	
21538	AUTRES RESEAUX	120 829.80	120 829.80	
21578	AUTRE MATERIEL ET OUTILLAGE DE VOIRIE			30 736.92
2158	AUTRES INSTALLATIONS, MATERIEL ET OUTILL	30 736.92		
2183	MATERIEL DE BUREAU ET INFORMATIQUE			
2188	AUTRES IMMOBILISATIONS CORPORELLES			
27	AUTRES IMMOBILISATIONS FINANCIERES	2 286.02		2 286.02
275	DEPOTS ET CAUTIONNEMENTS VERSES	2 286.02		2 286.02
	<b>Restes à réaliser au 31/12</b>			
<b>RECETTES</b>		<b>1 896 236.77</b>	<b>1 558 560.86</b>	<b>337 675.91</b>
<b>Réalisations</b>		<b>1 896 236.77</b>	<b>1 558 560.86</b>	<b>337 675.91</b>

No	LIBELLE	TOTAL	81 SERVICES URBAINS	82 AMENAGEMENT URBAIN
13	SUBVENTIONS D'INVESTISSEMENT RECUES	1 877 456.77	1 547 310.86	330 145.91
1312	REGIONS			
1321	ETAT ET ETABLISSEMENTS NATIONALS	178 214.03	168 289.03	9 925.00
1322	REGIONS	396 364.60	76 143.69	320 220.91
1323	DEPARTEMENTS			
13241	COMMUNES MEMBRES DU GFP			
13248	AUTRES COMMUNES			
13258	AUTRES REGROUPEMENTS	31 800.00	31 800.00	
1326	AUTRES ETABLISSEMENTS PUBLICS LOCAUX	1 271 078.14	1 271 078.14	
1328	AUTRES			
16	EMPRUNTS ET DETTES ASSIMILES	7 530.00		7 530.00
165	DEPOTS ET CAUTIONNEMENTS RECUS	7 530.00		7 530.00
27	AUTRES IMMOBILISATIONS FINANCIERES			
275	DEPOTS ET CAUTIONNEMENTS VERSES			
<b>Opérations pour compte de tiers</b>				
		11 250.00	11 250.00	
45811	OPERATION SOUS MANDAT ABRI-BUS ERMONT			
45821	OPERATION SOUS MANDAT ABRI-BUS ERMONT	11 250.00	11 250.00	
<b>Restes à réaliser au 31/12</b>				
<b>SOLDE</b>		<b>-9 839 617.13</b>	<b>-4 539 880.92</b>	<b>-5 299 736.21</b>

No	LIBELLE	TOTAL	SOUS FONCTION				
			811 EAU ET ASSAINISSEMENT	814 ECLAIRAGE PUBLIC	815 TRANSPORTS URBAINS	821 EQUIPEMENTS DE VOIRIE	822 VOIRIE COMMUNALE ET ROUTES
<b>DEPENSES</b>		<b>11 735 853.90</b>	<b>120 829.80</b>	<b>2 862 722.29</b>	<b>3 114 889.69</b>	<b>8 576.04</b>	<b>5 278 654.39</b>
<b>Réalisations</b>		<b>11 735 853.90</b>	<b>120 829.80</b>	<b>2 862 722.29</b>	<b>3 114 889.69</b>	<b>8 576.04</b>	<b>5 278 654.39</b>
021	VIREMENT DE LA SECTION DE FONCTIONNEMENT						
217532	RESEAUX D'ASSAINISSEMENT						
16	EMPRUNTS ET DETTES ASSIMILES	1 151.48					
165	DEPOTS ET CAUTIONNEMENTS RECUS	1 151.48					
20	IMMOBILISATIONS INCORPORABLES	452 844.12			152 252.86		112 663.06
2031	FRAIS D'ETUDES	394 274.12			152 252.86		112 663.06
2051	CONCESSIONS ET DROITS SIMILAIRES	58 570.00					
204	SUBVENTIONS D'EQUIPEMENT VERSEES	11 250.00			11 250.00		
2041412	BATIMENTS ET INSTALLATIONS	11 250.00			11 250.00		
20421	BIENS MOBILIERS, MATERIEL ET ETUDES						
21	IMMOBILISATIONS CORPORELLES	11 268 322.28	120 829.80	2 862 722.29	2 951 386.83	8 576.04	5 165 991.33
2111	TERRAINS NUS						
2121	PLANTATIONS D'ARBRES ET D'ARBUSTES	73 647.77					
2135	INSTAL. GEN., AGENCEMENTS, AMENAGEMENTS	2 124 267.36					
2151	RESEAUX DE VOIRIE	6 047 542.10			2 107 353.07		5 165 991.33
2152	INSTALLATIONS DE VOIRIE	8 576.04			844 033.76		
21532	RESEAUX D'ASSAINISSEMENT						
21534	RESEAUX D'ELECTRIFICATION	2 862 722.29					
21538	AUTRES RESEAUX	120 829.80	120 829.80				
21578	AUTRE MATERIEL ET OUTILLAGE DE VOIRIE						
2158	AUTRES INSTALLATIONS, MATERIEL ET OUTILL	30 736.92					

No	LIBELLE	TOTAL	SOUS FONCTION					
			811 EAU ET ASSAINISSE- MENT	814 ECLAIRAGE PUBLIC	815 TRANSPORTS URBAINS	821 EQUIPEMENTS DE VOIRIE	822 VOIRIE COMMUNALE ET ROUTES	
2183	MATERIEL DE BUREAU ET INFORMATIQUE							
2188	AUTRES IMMOBILISATIONS CORPORELLES							
27	AUTRES IMMOBILISATIONS FINANCIERES	2 286.02						
275	DEPOTS ET CAUTIONNEMENTS VERSES	2 286.02						
Restes à réaliser au 31/12								
<b>RECETTES</b>		<b>1 896 236.77</b>		<b>168 289.03</b>	<b>1 390 271.83</b>			<b>304 220.91</b>
Réalizations		<b>1 896 236.77</b>		<b>168 289.03</b>	<b>1 390 271.83</b>			<b>304 220.91</b>
No	LIBELLE	823 ESPACES VERTS URBAINS	824 AUTRES OPERATIONS D'AMENAGEMENT URBAIN					
<b>DEPENSES</b>		<b>141 901.70</b>	<b>208 279.99</b>					
Réalizations		<b>141 901.70</b>	<b>208 279.99</b>					
02	VIREMENT DE LA SECTION DE FONCTIONNEMENT							
217532	RESEAUX D'ASSAINISSEMENT							
16	EMPRUNTS ET DETTES ASSIMILES		1 151.48					
165	DEPOTS ET CAUTIONNEMENTS RECUS		1 151.48					
20	IMMOBILISATIONS INCORPORELLES		187 928.20					
2031	FRAIS D'ETUDES		129 358.20					
2051	CONCESSIONS ET DROITS SIMILAIRES		58 570.00					
204	SUBVENTIONS D'EQUIPEMENT VERSEES							
2041412	BATIMENTS ET INSTALLATIONS							
20421	BIENS MOBILIERES, MATERIEL ET ETUDES							
21	IMMOBILISATIONS CORPORELLES	141 901.70	16 914.29					
2111	TERRAINS NUS							
2121	PLANTATIONS D'ARBRES ET D'ARBUSTES	73 647.77	16 914.29					
2135	INSTAL. GEN., AGENCEMENTS, AMENAGEMENTS							
2151	RESEAUX DE VOIRIE	37 517.01						
2152	INSTALLATIONS DE VOIRIE							
21532	RESEAUX D'ASSAINISSEMENT							
21534	RESEAUX D'ELECTRIFICATION							
21538	AUTRES RESEAUX							
21578	AUTRE MATERIEL ET OUTILLAGE DE VOIRIE	30 736.92						
2158	AUTRES INSTALLATIONS, MATERIEL ET OUTILL							
2183	MATERIEL DE BUREAU ET INFORMATIQUE							
2188	AUTRES IMMOBILISATIONS CORPORELLES							
27	AUTRES IMMOBILISATIONS FINANCIERES		2 286.02					
275	DEPOTS ET CAUTIONNEMENTS VERSES		2 286.02					
Restes à réaliser au 31/12								
<b>RECETTES</b>			<b>33455.00</b>					
Réalizations			<b>33 455.00</b>					

No	LIBELLE	TOTAL	SOUS FONCTION					822 VOIRIE COMMUNALE ET ROUTES
			811 EAU ET ASSAINISSE- MENT	814 ECLAIRAGE PUBLIC	815 TRANSPORTS URBAINS	821 EQUIPEMENTS DE VOIRIE	822 VOIRIE COMMUNALE ET ROUTES	
13	SUBVENTIONS D'INVESTISSEMENT RECUES	1 877 456.77		168 289.03	1 379 021.83			304 220.91
1312	REGIONS							
1321	ETAT ET ETABLISSEMENTS NATIONAUX	178 214.03						
1322	REGIONS	396 364.60						
1323	DEPARTEMENTS			168 289.03	76 143.69			304 220.91
13241	COMMUNES MEMBRES DU GFP							
13248	AUTRES COMMUNES							
13258	AUTRES REGROUPEMENTS							
1326	AUTRES ETABLISSEMENTS PUBLICS LOCAUX	31 800.00			31 800.00			
1328	AUTRES	1 271 078.14			1 271 078.14			
16	EMPRUNTS ET DETTES ASSIMILES	7 530.00						
165	DEPOTS ET CAUTIONNEMENTS RECUS	7 530.00						
27	AUTRES IMMOBILISATIONS FINANCIERES	7 530.00						
275	DEPOTS ET CAUTIONNEMENTS VERSES							
Opérations pour compte de tiers					11 250.00			
45811	OPERATION SOUS MANDAT ABRI-BUS ERMONT							
45821	OPERATION SOUS MANDAT ABRI-BUS ERMONT	11 250.00			11 250.00			
Restes à réaliser au 31/12								
SOLDE				-2 694 433.26	-1 724 617.86		-8 576.04	-4 974 433.48
Restes à réaliser au 31/12								
SOLDE								

No	LIBELLE	823 ESPACES VERTS URBAINS	824 AUTRES OPERATIONS D'AMENAGEMENT LIBRAIN	823 ESPACES VERTS URBAINS	824 AUTRES OPERATIONS D'AMENAGEMENT LIBRAIN
1312	REGIONS				
1321	ETAT ET ETABLISSEMENTS NATIONAUX				9 925.00
1322	REGIONS				16 000.00
1323	DEPARTEMENTS				
13241	COMMUNES MEMBRES DU GFP				
13248	AUTRES COMMUNES				
13258	AUTRES REGROUPEMENTS				
1326	AUTRES ETABLISSEMENTS PUBLICS LOCAUX				
1328	AUTRES				
16	EMPRUNTS ET DETTES ASSIMILES				7 530.00
165	DEPOTS ET CAUTIONNEMENTS RECUS				7 530.00
27	AUTRES IMMOBILISATIONS FINANCIERES				
275	DEPOTS ET CAUTIONNEMENTS VERSES				
Opérations pour compte de tiers					
45811	OPERATION SOUS MANDAT ABRI-BUS ERMONT				
45821	OPERATION SOUS MANDAT ABRI-BUS ERMONT				
Restes à réaliser au 31/12					
SOLDE				-141 901.70	-174 824.99

<b>IV - ANNEXES</b>	<b>IV</b>
<b>ELEMENTS DU BILAN</b>	
<b>PRESENTATION CROISEE PAR FONCTION</b>	<b>A1-2</b>

INVESTISSEMENT  
**Fonction 9 ACTION ECONOMIQUE**  
 (DETAIL SOUS-FONCTION)

No	LIBELLE	TOTAL	90 INTERVENTIONS ECONOMIQUES	94 AIDES AU COMMERCE ET AUX SERVICES MARCHANDS
<b>DEPENSES</b>		<b>186 310.71</b>	<b>59 363.46</b>	<b>126 947.25</b>
<b>Réalisations</b>		<b>186 310.71</b>	<b>59 363.46</b>	<b>126 947.25</b>
16	EMPRUNTS ET DETTES ASSIMILES	8 999.43	8 999.43	
165	DEPOTS ET CAUTIONNEMENTS RECUS	8 999.43	8 999.43	
20	IMMOBILISATIONS INCORPORELLES	11 481.10		11 481.10
2051	CONCESSIONS ET DROITS SIMILAIRES	11 481.10		11 481.10
21	IMMOBILISATIONS CORPORELLES	165 830.18	50 364.03	115 466.15
2135	INSTAL. GEN. AGENCEMENTS, AMENAGEMENTS	160 475.78	45 009.63	115 466.15
2152	INSTALLATIONS DE VOIRIE			
2183	MATERIEL DE BUREAU ET INFORMATIQUE	5 354.40	5 354.40	
	Restes à réaliser au 31/12			
<b>RECETTES</b>		<b>12 276.00</b>	<b>12 276.00</b>	
<b>Réalisations</b>		<b>12 276.00</b>	<b>12 276.00</b>	
16	EMPRUNTS ET DETTES ASSIMILES	12 276.00	12 276.00	
165	DEPOTS ET CAUTIONNEMENTS RECUS	12 276.00	12 276.00	
	Restes à réaliser au 31/12			
<b>SOLDE</b>		<b>-174 034.71</b>	<b>-47 087.46</b>	<b>-126 947.25</b>

## IV – ANNEXES

## ELEMENTS DU BILAN – ETAT DE LA DETTE - REPARTITION PAR NATURE DE DETTE

IV  
A2.2

## A2.2 - RÉPARTITION PAR NATURE DE DETTE (hors 16449 et 166)

Néture (Pour chaque ligne, indiquer le numéro de contrat)	Date d'émission ou date de mobilisation (1)	Date de signature	Organisme prêteur ou chef de file	Nominal (2)	Type de taux d'intérêt (3)	Index (4)	Taux initial		Devise	Périodicité des remboursements (6)	Profil d'amortissement (7)	Possibilité de remboursement anticipé O/N	Catégorie d'emprunt (8)
							Niveau de taux (5)	Taux actuariel					
163 Emprunts obligataires (Total)													
164 Emprunts auprès des établissements financiers (Total)													
1641 Emprunts en euros (Total)													
0174620-conso	31/03/2008	12/04/2006	CAISSE D'EPARGNE	4 000 000,00	F	Taux fixe à 4.1 %	4,10	4,16	EUR	T	P	O	A-1
1256772	01/04/2013	01/04/2013	CAISSE DES DEPOTS ET CONSIGNATIONS	500 000,00	V	Livret A + 0.6	2,85	2,85	EUR	A	P	O	A-1
1559001	30/12/2016	21/12/2016	SOCIETE GENERALE	1 800 000,00	F	Taux fixe à 1.16 %	1,16	1,18	EUR	T	C	O	A-1
2017-0987770	12/03/2018	15/12/2017	CAISSE D'EPARGNE	5 000 000,00	F	Taux fixe à 1.06 %	1,06	1,06	EUR	T	C	O	A-1
2017-MIN519829EUR	29/12/2017	22/05/2017	SFIL CAFFIL	5 000 000,00	F	Taux fixe à 1.29 %	1,29	1,30	EUR	T	C	O	A-1
2018-5660845	04/02/2019	13/12/2018	CAISSE D'EPARGNE	4 300 000,00	F	Taux fixe à 1.19 %	1,19	1,20	EUR	X	C	O	A-1
2018-MIN521888EUR	06/11/2018	20/07/2018	BANQUE POSTALE	5 000 000,00	F	Taux fixe à 1.24 %	1,24	1,25	EUR	T	C	O	A-1
60289254791	15/03/2011	10/02/2011	CREDIT AGRICOLE	3 000 000,00	F	Taux fixe à 3.92 %	3,92	3,98	EUR	T	C	O	A-1
7629/6039602	17/03/2014	17/03/2014	CAISSE DES DEPOTS ET CONSIGNATIONS	1 573 014,54	V	Livret A + 1	2,25	2,25	EUR	A	P	O	A-1
7629/6039603	17/03/2014	17/03/2014	CAISSE DES DEPOTS ET CONSIGNATIONS	2 567 857,24	V	Livret A + 1	2,25	2,25	EUR	A	P	O	A-1
7629/6039604	17/03/2014	17/03/2014	CAISSE DES DEPOTS ET CONSIGNATIONS	2 830 106,39	V	Livret A + 1	2,25	2,25	EUR	A	P	O	A-1
8761207	05/03/2011	16/02/2011	CAISSE D'EPARGNE	1 500 000,00	F	Taux fixe à 3.59 %	3,59	3,69	EUR	T	C	O	A-1
9089026	25/09/2012	18/09/2012	CAISSE D'EPARGNE	1 000 000,00	F	Taux fixe à 4.28 %	4,28	4,35	EUR	T	C	O	A-1
9101643	03/01/2012	09/10/2012	CAISSE D'EPARGNE	1 000 000,00	F	Taux fixe à 4.31 %	4,31	4,38	EUR	T	C	O	A-1
A0107056-conso	31/03/2009	27/12/2007	CAISSE D'EPARGNE	4 000 000,00	F	Taux fixe à 4.15 %	4,15	4,22	EUR	T	P	O	A-1
A7508661	28/12/2008	28/12/2008	CAISSE D'EPARGNE	2 600 000,00	V	Euribor 03 M + 0.52	3,54	3,64	EUR	A	C	O	A-1
A750888G-001	22/12/2009	22/12/2009	CAISSE D'EPARGNE	1 700 000,00	V	Euribor 03 M + 0.44	1,15	1,17	EUR	T	C	O	A-1
A750888G-002	27/12/2010	15/12/2009	CAISSE D'EPARGNE	2 300 000,00	V	Euribor 01 M + 0.44	1,25	1,28	EUR	M	C	O	A-1
A75101AE	21/12/2011	21/12/2011	CAISSE D'EPARGNE	1 070 000,00	F	Taux fixe à 3.35 %	3,35	3,44	EUR	T	P	O	A-1
MONZ70932EUR	15/06/2010	07/07/2010	SFIL CAFFIL	104 000,00	F	Taux fixe à 2.1 %	2,10	2,12	EUR	T	P	O	A-1
MONZ70933EUR	07/07/2010	07/07/2010	SFIL CAFFIL	362 000,00	F	Taux fixe à 2.1 %	2,10	2,12	EUR	T	P	O	A-1
MPH273288EUR	01/10/2007	09/05/2006	SFIL CAFFIL	7 000 000,00	C	Taux fixe à 2.53 %	2,53	2,59	EUR	T	C	O	E-3



## A2.2 - RÉPARTITION PAR NATURE DE DETTE (hors 16449 et 166)

Emprunts et dettes à l'origine du contrat

Nature (Pour chaque ligne, indiquer le numéro de contrat)	Organisme prêteur ou chef de file	Date de signature	Date d'émission ou date de mobilisation (1)	Date du premier remboursement	Nominal (2)	Type de taux d'intérêt (3)	Index (4)	Taux initial		Devise	Périodicité des remboursements (6)	Profil d'amortissement (7)	Possibilité de remboursement anticipé O/N	Catégorie d'emprunt (8)
								Niveau de taux (5)	Taux actuariel					
1643 Emprunts en devises (total)														
1644 Emprunts assortis d'une option de tirage sur ligne de trésorerie (total)														
165 Dépôts et cautionnements reçus (Total)														
167 Emprunts et dettes assortis de conditions particulières (Total)														
1671 Avances consolidées du Trésor (total)														
1672 Emprunts sur comptes spéciaux (total)														
1675 Dettes pour M.E.T.P et PPP (total)														
1676 Dettes envers locataires-acquéreurs (total)														
1678 Autres emprunts et dettes (total)														
168 Emprunts et dettes assimilées (Total)														
1681 Autres emprunts (total)														
1682 Bons à moyen terme négociables (total)														
1687 Autres dettes (total)														
<b>Total général</b>					<b>58 106 978,17</b>									

(1) Si un emprunt donne lieu à plusieurs mobilisations, indiquer la date de la première mobilisation.

(2) Nominal : montant emprunté à l'origine.

(3) Type de taux d'intérêt : F : fixe ; V : variable simple ; C : complexe (c'est-à-dire un taux variable qui n'est pas seulement défini comme la simple addition d'un taux usuel de référence et d'une marge exprimée en point de pourcentage).

(4) Mentionner le ou les types d'index (ex : Euribor 3 mois).

(5) Indiquer le niveau de taux à l'origine du contrat.

(6) Indiquer la périodicité des remboursements : A : annuelle ; M : mensuelle ; B : bimestrielle ; S : semestrielle ; T : trimestrielle ; X autre.

(7) Indiquer C pour amortissement annuel constant, P pour amortissement annuel progressif, F pour *in fine*, X pour autres à préciser.

(8) Catégorie d'emprunt à l'origine. Exemple A-1 (cf. la classification des emprunts suivant la typologie de la circulaire IOCB1015077C du 25 juin 2010 sur les produits financiers offerts aux collectivités territoriales).

## IV – ANNEXES

## ELEMENTS DU BILAN – ETAT DE LA DETTE – REPARTITION PAR NATURE DE DETTE

IV  
A2.2

## A2.2 - RÉPARTITION PAR NATURE DE DETTE (hors 16449 et 166) (suite)

Emprunts et dettes au 31/12/2018

Nature (Pour chaque ligne, indiquer le numéro de contrat)	Couverture ? O/N (10)	Montant couvert	Catégorie d'emprunt après couverture éventuelle (11)	Capital restant dû au 31/12/2018	Durée résiduelle (en années)	Taux d'intérêt			Niveau de taux d'intérêt au 31/12/2018 (14)	Annuité de l'exercice		ICNE de l'exercice
						Type de taux (12)	Index (13)	Index		Charges d'intérêt (15)	Intérêts perçus (le cas échéant) (16)	
<b>163 Emprunts obligataires (Total)</b>												
<b>164 Emprunts auprès des établissements financiers (Total)</b>				<b>37 019 494,11</b>							<b>717 215,17</b>	<b>217 624,68</b>
1641 Emprunts en euros (total)				37 019 494,11							717 215,17	217 624,68
0174620-conso	N		A-1	2 304 070,97	9,26	F	Taux fixe à 4.1 %	4,09		194 572,86	99 478,26	22 304,69
1256772	N		A-1	316 559,38	8,42	V	Livret A + 0.6	1,35		32 872,57	4 717,33	2 481,03
1559001	N		A-1	1 560 000,00	13	F	Taux fixe à 1.16 %	1,17		120 000,00	19 226,04	0,00
2017-0997770	N		A-1	4 750 000,01	14,18	F	Taux fixe à 1.06 %	1,05		249 999,99	38 056,94	3 496,53
2017-MINS19829EUR	N		A-1	4 750 000,01	14	F	Taux fixe à 1.29 %	1,29		249 999,99	49 336,81	15 148,54
2018-5660845	N		A-1	0,00	14,89	F	Taux fixe à 1.19 %	0,00			1 277,78	0,00
2018-MINS21868EUR	N		A-1	5 000 000,00	14,92	F	Taux fixe à 1.24 %	1,23		200 000,00	61 731,95	9 300,00
60289254791	N		A-1	1 450 000,00	7,21	F	Taux fixe à 3.92 %	3,91		41 021,51	26 822,22	2 491,62
7629/6039502	N		A-1	1 491 677,05	27,33	V	Livret A + 1	1,75		66 965,28	43 785,76	17 330,39
7629/6039503	N		A-1	2 435 078,40	27,33	V	Livret A + 1	1,75		73 804,30	48 257,50	28 290,87
7629/6039504	N		A-1	2 683 767,15	27,33	V	Livret A + 1	1,75		100 000,00	29 572,63	31 180,16
8781207	N		A-1	750 000,00	7,26	F	Taux fixe à 3.59 %	3,63		66 666,68	27 463,33	6 506,87
9089026	N		A-1	599 999,92	8,98	F	Taux fixe à 4.28 %	4,27		66 666,68	28 374,17	356,67
9101643	N		A-1	616 666,59	9,07	F	Taux fixe à 4.31 %	4,30		66 666,68	28 374,17	4 798,86
A0107056-conso	N		A-1	1 760 010,60	5,26	F	Taux fixe à 4.15 %	4,14		279 239,64	80 320,60	17 245,66
A7508661	N		A-1	775 072,93	4,01	F	Taux fixe à 4.54 %	4,53		155 014,58	42 225,97	34 699,58
A7509BBG-001	N		A-1	680 000,12	5,98	V	Euribor 03 M + 0.44	0,12		113 333,32	873,99	21,53
A7508BBG-002	N		A-1	1 073 333,12	6,99	V	Euribor 01 M + 0.44	0,07		153 333,36	820,65	9,54
A75101AE	N		A-1	637 545,48	7,97	F	Taux fixe à 3.35 %	3,39		68 246,75	23 106,09	593,27
MONZ70932EUR	N		A-1	52 805,32	6,75	F	Taux fixe à 2.1 %	2,09		6 905,02	1 195,58	273,11
MONZ70933EUR	N		A-1	183 107,06	6,75	F	Taux fixe à 2.1 %	2,09		24 034,78	4 161,53	950,63
MPH273288EUR	N		E-3	3 150 000,00	8,75	C	Taux fixe 2.53% si Spread CMS EUR 10 ans(Postfixé)-CMS EUR 02 ans(Postfixé) >= 0.1% sinon (5.78% - 5 x spread)	2,56		350 000,00	86 410,04	20 145,13

Emprunts et dettes au 31/12/2018												
Nature (Pour chaque ligne, indiquer le numéro de contrat)	Couververture ? O/N (10)	Montant couvert	Catégorie d'emprunt après couverture éventuelle (11)	Capital restant dû au 31/12/2018	Durée résiduelle (en années)	Taux d'intérêt			Annuité de l'exercice		ICNE de l'exercice	
						Type de taux (12)	Index (13)	Niveau de taux d'intérêt au 31/12/2018 (14)	Capital	Charges d'intérêt (15)		Intérêts perçus (le cas échéant) (16)
1643 Emprunts en devises (total)												
16441 Emprunts assortis d'une option de tirage sur ligne de trésorerie (total) (9)												
<b>165 Dépôts et cautionnements reçus (Total)</b>												
<b>167 Emprunts et dettes assortis de conditions particulières (Total)</b>												
1671 Avances consolidées du Trésor (total)												
1672 Emprunts sur comptes spéciaux (total)												
1675 Dettes pour M.E.T.P et PPP (total)												
1676 Dettes envers locaux-acquéreurs (total)												
1678 Autres emprunts et dettes (total)												
<b>168 Emprunts et dettes assimilées (Total)</b>												
1681 Autres emprunts (total)												
1682 Bons à moyen terme négociables (total)												
1687 Autres dettes (total)												
<b>Total général</b>		<b>0,00</b>		<b>37 019 494,11</b>					<b>2 612 677,33</b>	<b>717 215,17</b>	<b>0,00</b>	<b>217 624,68</b>

(9) S'agissant des emprunts assortis d'une ligne de trésorerie, il faut faire ressortir le remboursement du capital de la dette prévue pour l'exercice correspondant au véritable endettement.

(10) Si l'emprunt est soumis à couverture, il convient de compléter le tableau « détail des opérations de couverture ».

(11) Catégorie d'emprunt. Exemple A-1 (cf. la classification des emprunts suivant la typologie de la circulaire IOCB1015077C du 25 juin 2010 sur les produits financiers offerts aux collectivités territoriales).

En cas de couverture partielle, indiquer plusieurs catégories d'emprunt (exemple : A-1 ; C-3).

(12) Type de taux d'intérêt : F : fixe ; V : variable simple ; C : complexe (c'est-à-dire un taux variable qui n'est pas seulement défini comme la simple addition d'un taux usuel de référence et d'une marge exprimée en point de pourcentage).

(13) Mentionner l'index en cours au 31/12/2018 après opérations de couverture.

(14) Taux après opérations de couverture éventuelles. Pour les emprunts à taux variable, indiquer le niveau moyen du taux constaté sur l'année.

(15) Il s'agit des intérêts dus au titre du contrat initial et comptabilisés à l'article 6611 « Intérêts réglés à l'échéance » (intérêts décaissés) et intérêts éventuels dus au titre du contrat d'échange éventuel et comptabilisés à l'article 668.

(16) Indiquer les intérêts éventuellement reçus au titre du contrat d'échange éventuel et comptabilisés au 768.

## IV – ANNEXES

## ELEMENTS DU BILAN – ETAT DE LA DETTE - REPARTITION DES EMPRUNTS PAR STRUCTURE DE TAUX

IV  
A2.3

## A2.3 - REPARTITION DES EMPRUNTS PAR STRUCTURE DE TAUX (HORS A1)

Emprunts ventilés par structure de taux selon le risque le plus élevé (Pour chaque ligne, indiquer le numéro de contrat) (1)	Organisme prêteur ou chef de file	Nominal (2)	Capital restant dû au 31/12/2018 (3)	Type d'indices (4)	Durée du contrat	Dates des périodes bonifiées	Taux minimal (5)	Taux maximal (6)	Coût de sortie (7)	Taux maximal après couverture éventuelle (8)	Niveau de taux d'intérêt au 31/12/2018 (9)	Intérêts payés au cours de l'exercice (10)	Intérêts perçus au cours de l'exercice (le cas échéant) (11)	% par type de taux selon le capital restant dû
Echange de taux, taux variable simple plafonné (cap) ou encadré (floor) (A)														
TOTAL (A)														
Barrière simple (B)														
TOTAL (B)														
Option d'échange (C)														
TOTAL (C)														
Multiplicateur jusqu'à 3 ou multiplicateur jusqu'à 5 capé (D)														
TOTAL (D)														
Multiplicateur jusqu'à 5 (E)														
MPH27328BEUR	SFIL CAFFIL	7 000 000,00	3 150 000,00	3	20	01/10/2007 - 01/10/2009	Taux fixe à 2.53 %	Taux fixe à 3.59 %		Taux fixe 2,53% si Spread CMS EUR 10 ans/(Positif)-CMS EUR 02 ans/(Positif) >= 0.1% sinon (5,76% - 5 x spread)	2,57	86 410,04	8,51	8,51
TOTAL (E)		7 000 000,00	3 150 000,00									86 410,04	8,51	8,51
Autres types de structures (F)														
TOTAL (F)														
TOTAL GENERAL		7 000 000,00	3 150 000,00									86 410,04	8,51	8,51

(1) Réparer les emprunts selon le type de structure taux (de A à F selon la classification de la charte de bonne conduite) en fonction du risque le plus élevé à couvrir sur toute la durée de vie du contrat de prêt et après opérations de couverture éventuelles.

(2) Nominal : montant emprunté à l'origine. En cas de couverture partielle d'un emprunt, indiquer séparément sur deux lignes la part du nominal couvert et la part non couverte.

(3) En cas de couverture partielle d'un emprunt, indiquer séparément sur deux lignes la part du capital restant dû couvert et la part non couverte.

(4) Indiquer la classification de l'indice sous-jacent suivant la typologie de la circulaire du 25 juin 2010 sur les produits financiers (de 1 à 6).

(5) Indice zone euro / 2 : Indices inflation française ou zone euro ou écart entre ces indices / 3 : Ecart indice zone euro / 4 : Indices hors zone euro / 5 : écarts d'indices hors zone euro / 6 : autres indices.

(6) Taux hors opération de couverture. Indiquer le montant, l'index ou la formule correspondant au taux minimal du contrat de prêt sur toute la durée du contrat.

(7) Coût de sortie : Indiquer le montant de l'indemnité contractuelle de remboursement définitif de l'emprunt au 31/12/2018.

(8) Montant, index ou formule.

(9) Indiquer le niveau moyen du taux constaté sur l'année.

(10) Indiquer les intérêts dus au titre de contrat initial et comptabilisés à l'article 66111 et des intérêts éventuels dus au titre du contrat d'échange et comptabilisés à l'article 668.

(11) Indiquer les intérêts reçus au titre du contrat d'échange et comptabilisés au 778.

## IV - ANNEXES

IV

ELEMENTS DU BILAN – ETAT DE LA DETTE – TYPOLOGIE DE  
LA REPARTITION DE L'ENCOURS

A2.4

## A2.4 - TYPOLOGIE DE LA REPARTITION DE L'ENCOURS (1)

Structure	Indices sous-jacents	(1) Indices zone euros	(2) Indices inflation française ou zone euro ou écart entre ces indices	(3) Ecart de zone euro	(4) Indices hors zone euro et écarts d'indices dont l'un est un indice hors zone euro	(5) Ecart de zone euro	(6) Autres indices
(A) Taux fixe simple. Taux variable simple. Echange de taux fixe contre taux variable ou inversement. Echange de taux structuré contre taux variable ou taux fixe (sens unique). Taux variable simple plafonné (cap) ou encadré (tunnel)	Nombre de produits	21					
	% de l'encours	91,49%					
	Montant en euros	33 889 494 €					
(B) Barrière simple. Pas d'effet de levier	Nombre de produits						
	% de l'encours						
	Montant en euros						
(C) Option d'échange (swaption)	Nombre de produits						
	% de l'encours						
	Montant en euros						
(D) Multiplicateur jusqu'à 3; multiplicateur jusqu'à 5 capé	Nombre de produits						
	% de l'encours						
	Montant en euros						
(E) Multiplicateur jusqu'à 5	Nombre de produits			1			
	% de l'encours			8,51%			
	Montant en euros			3 150 000 €			
(F) Autres types de structures	Nombre de produits						
	% de l'encours						
	Montant en euros						

(1) Cette annexe retrace le stock de dette au 31/12/N après opérations de couverture éventuelles.

<b>IV – ANNEXES</b>	<b>IV</b>
<b>ELEMENTS DU BILAN</b>	
<b>METHODES UTILISEES POUR LES AMORTISSEMENTS</b>	<b>A3</b>

**A3 – AMORTISSEMENTS – METHODES UTILISEES**

CHOIX DE L'ASSEMBLEE DELIBERANTE			Délégation du
<b>Biens de faible valeur</b>			
Seuil unitaire en deçà duquel les immobilisations de peu de valeur s'amortissent sur un an (article R. 2321-1 du CGCT) : 1 500 €			21 mars 2016
Procédure d'amortissement (linéaire, dégressif, variable)	Catégories de biens amortis	Durée (en années)	
Linéaire	Logiciels	2 ans	21 mars 2016
Linéaire	Voltures	5 ans	21 mars 2016
Linéaire	Camions et véhicules industriels	8 ans	21 mars 2016
Linéaire	Mobilier	10 ans	21 mars 2016
Linéaire	Matériel de bureau électrique ou électronique	5 ans	21 mars 2016
Linéaire	Matériel informatique	2 ans	21 mars 2016
Linéaire	Matériels classiques	6 ans	21 mars 2016
Linéaire	Coffre-fort	20 ans	21 mars 2016
Linéaire	Installations et appareils de chauffage	10 ans	21 mars 2016
Linéaire	Appareils de levage - ascenseurs	20 ans	21 mars 2016
Linéaire	Appareils de laboratoire	5 ans	21 mars 2016
Linéaire	Equipements de garages et ateliers	10 ans	21 mars 2016
Linéaire	Equipements des cuisines	10 ans	21 mars 2016
Linéaire	Equipements sportifs	15 ans	21 mars 2016
Linéaire	Installations de voirie	30 ans	21 mars 2016
Linéaire	Plantations	15 ans	21 mars 2016
Linéaire	Autres agencements et aménagements de terrains	30 ans	21 mars 2016
Linéaire	Terrains de gisement (mines et carrières)	sur la durée du contrat d'exploitation	21 mars 2016
Linéaire	Constructions sur sol d'autrui	sur la durée du bail à construction	21 mars 2016
Linéaire	Bâtiments légers, abris	10 ans	21 mars 2016
Linéaire	Agencements et aménagements de bâtiments, installations électriques et téléphoniques	15 ans	21 mars 2016

<b>IV - ANNEXES</b>	<b>IV</b>
<b>ELEMENTS DU BILAN</b>	
<b>ETAT DES PROVISIONS</b>	<b>A4</b>

## A4 - ETAT DES PROVISIONS

Nature de la provision	Montant de la provision de l'exercice (1)	Date de constitution de la provision	Montant des provisions constituées au 01/01/N	Montant total des provisions constituées	Montant des reprises	SOLDE
<b>PROVISIONS BUDGETAIRES</b>						
<b>Provisions. pour risques et charges (2)</b>						
Provisions pour litiges.....						
Provisions pour pertes de change .....						
Provisions pour garanties d'emprunts .....						
Autres provisions pour risques .....						
.....						
<b>Provisions pour dépréciation (2)</b>						
- des immobilisations .....						
- des stocks .....						
- des comptes de tiers .....						
- des comptes financiers .....						
<b>TOTAL PROVISIONS BUDGETAIRES</b>	<b>0,00 €</b>		<b>0,00 €</b>	<b>0,00 €</b>	<b>0,00 €</b>	<b>0,00 €</b>
<b>PROVISIONS SEMI-BUDGETAIRES</b>						
<b>Provisions. pour risques et charges (2)</b>	<b>400 000,00 €</b>		<b>259 954,00 €</b>	<b>659 954,00 €</b>	<b>53 709,00 €</b>	<b>606 245,00 €</b>
Provision pour litiges						
- Contentieux Ressources humaines	0,00 €	2017	53 709,00 €	53 709,00 €	53 709,00 €	0,00 €
Provisions pour pertes de change						
Provisions pour garanties d'emprunts						
Provisions pour risques et charges sur emprunt						
- Emprunt structuré FIXMS	0,00 €	2013 / 2014 / 2015	36 245,00 €	36 245,00 €	0,00 €	36 245,00 €
Autres provisions pour risques						
- Contentieux marché public	0,00 €	2017	170 000,00 €	170 000,00 €	0,00 €	170 000,00 €
- Contentieux marché public / RH	400 000,00 €	2018	0,00 €	400 000,00 €	0,00 €	400 000,00 €
<b>Provisions pour dépréciation (2)</b>	<b>0,00 €</b>		<b>0,00 €</b>	<b>0,00 €</b>	<b>0,00 €</b>	<b>0,00 €</b>
- des immobilisations .....						
- des stocks .....						
- des comptes de tiers .....						
- des comptes financiers .....						
<b>TOTAL PROVISIONS SEMI-BUDGETAIRES</b>	<b>400 000,00 €</b>		<b>259 954,00 €</b>	<b>659 954,00 €</b>	<b>53 709,00 €</b>	<b>606 245,00 €</b>

{1} Provisions nouvelles ou abondement d'une provision déjà constituée.

{2} Indiquer l'objet de la provision (exemples : provision pour litiges au titre du procès, provisions pour dépréciation des immobilisations de l'équipement).



<b>IV - ANNEXES</b>	<b>IV</b>
<b>ELEMENTS DU BILAN EQUILIBRE DES OPERATIONS FINANCIERES - DEPENSES</b>	<b>A6.1</b>

## DEPENSES A COUVRIR PAR DES RESSOURCES PROPRES

Art.	Libellé	Crédits de l'exercice	Réalisations
<b>DEPENSES TOTALES A COUVRIR PAR DES RESSOURCES PROPRE</b>		<b>2 858 000.00</b>	<b>2 627 533.03</b>
16	<b>Emprunts et dettes assimilées (A)</b>	<b>2 833 000.00</b>	<b>2 612 677.33</b>
1631	Emprunts obligataires		
1641	Emprunts en euros	2 833 000.00	2 612 677.33
1643	Emprunts en devises		
16441	Opérations afférentes à l'emprunt		
1671	Avances consolidées du Trésor		
1672	Emprunts sur comptes spéciaux du Trésor		
1678	Autres emprunts et dettes		
1681	Autres emprunts		
1682	Bons à moyen terme négociables		
1687	Autres dettes		
	<b>Autres dépenses à déduire des ressources propres (B)</b>	<b>25 000.00</b>	<b>14 855.70</b>
10	<i>Reprise de dotations, fonds divers et réserves</i>		
10	Reversement de dotations, fonds divers et réserves		
139	<i>Subvention d'investissement transférée au compte de résultat</i>	25 000.00	14 855.70
020	Dépenses imprévues		

	Op. de l'exercice I	Restes à réaliser en dépenses au 31/12	Solde d'exécution D001 de l'exercice précédent (N-1)	TOTAL II
Dépenses à couvrir par des ressources propres	2 627 533.03		11 827 891.43	14 455 424.46



<b>IV - ANNEXES</b>	<b>IV</b>
<b>ELEMENTS DU BILAN EQUILIBRE DES OPERATIONS FINANCIERES - RECETTES</b>	<b>A6.2</b>
<b>RESSOURCES PROPRES</b>	

Art	Libellé	Crédits de l'exercice	Réalisations
<b>RECETTES (RESSOURCES PROPRES) = a + b</b>		<b>18 190 339,61</b>	<b>6 329 049,09</b>
	<b>Ressources propres externes de l'année (a)</b>	<b>4 532 246,00</b>	<b>4 110 410,70</b>
10222	FCTVA	4 100 000,00	3 325 482,70
10223	TLE		
10224	Versements pour dépassement PLD		
10225	Participation pour dépassement de COS		
10226	Taxe d'aménagement		
10228	Autres fonds		
13146	Attributions de compensation d'investissement		
13246	Attributions de compensation d'investissement		
138	Autres subvent <sup>n</sup> invest. non transf.		
139146	Attributions de compensation d'investissement		
26	Participations et créances rattachées à des participation		
27	Autres immobilisations financières	432 246,00	784 928,00
275	DEPOTS ET CAUTIONNEMENTS VERSES	2 430,00	
276348	AUTRES COMMUNES	429 816,00	784 928,00
	<b>Ressources propres internes de l'année (b)</b>	<b>13 658 093,61</b>	<b>2 218 638,39</b>
15	Provisions pour risques et charges		
169	Primes de remboursement des obligations		
26	Participations et créances rattachées à des participation		
27	Autres immobilisations financières		
28	Amortissement des immobilisations	2 260 000,00	2 218 638,39
28031	FRAIS D'ETUDES	32 916,28	48 412,28
2804131	BIENS MOBILIERES, MATERIEL ET ETUDES	11 317,00	14 468,00
2804132	BATIMENTS ET INSTALLATIONS	1 881,00	1 881,00
28041412	BATIMENTS ET INSTALLATIONS	340 269,00	342 454,00
28041642	BATIMENTS ET INSTALLATIONS	6 530,00	6 530,00
2804171	BIENS MOBILIERES, MATERIEL ET ETUDES	11 582,00	11 582,00
2804172	BATIMENTS ET INSTALLATIONS	187 865,00	205 589,00
2804182	BATIMENTS ET INSTALLATIONS	1 020,00	1 020,00
280422	BATIMENTS ET INSTALLATIONS	41 580,36	4 530,77
28051	CONCESSIONS ET DROITS SIMILAIRES	199 047,17	209 028,37
28121	PLANTATIONS D'ARBRES ET D'ARBUSTES		
28128	AUTRES AGENCEMENTS ET AMENAGEMENTS DE TERRAIN	2 143,00	2 143,00
28135	INSTALL. GENERALES, AGENCEMENTS, AMENAGEMENTS	61 197,67	61 479,99
28151	RESEAUX DE VOIRIE	199 229,00	199 229,00
28152	INSTALLATIONS DE VOIRIE	10 696,00	2 268,00
281531	RESEAUX D'ADUCTION D'EAU		
281533	RESEAUX CABLES	223,00	1 938,00
281534	RESEAUX D'ELECTRIFICATION		3 359,60
281538	AUTRES RESEAUX		1 186,00
281568	AUTRE MATER. ET OUTIL. D'INCENDIE, DEFENSE CIVILE	3 223,12	3 223,12
281571	MATERIEL ROULANT	27 846,00	13 923,00
281578	AUTRE MATERIEL ET OUTILLAGE DE VOIRIE	13 332,22	13 332,22
28158	AUTRES INSTALLATIONS, MATERIEL ET OUTILLAGE TECH.	24 382,93	34 652,75
281721	PLANTATIONS D'ARBRES ET D'ARBUSTES	121,00	121,00
281731	BATIMENTS PUBLICS	1 129,00	1 129,00
281735	INSTALL. GENERALES, AGENCEMENTS, AMENAGEMENTS	1 164,00	4 353,00
281752	INSTALLATIONS DE VOIRIE	104,00	104,00
2817538	AUTRES RESEAUX	1 285,00	191,00
281758	AUTRES INSTALLATIONS, MATERIEL ET OUTILLAGE TECH.	8 777,40	9 413,00
281783	MATERIEL DE BUREAU ET MATERIEL D'INFORMATIQUE		3 146,35
281784	MOBILIER	2 837,00	3 124,00
281788	AUTRES IMMO. CORP. RECUES AU TITRE D'UNE MISE A DI	41 582,77	43 795,45
28181	INSTAL. GENERALES, AGENCEMENTS, AMENAGEMENTS	16 226,24	16 226,24
28182	MATERIEL DE TRANSPORT	66 185,92	61 689,92
28183	MATERIEL DE BUREAU ET MATERIEL INFORMATIQUE	562 241,10	309 506,62
28184	MOBILIER	36 816,68	48 719,98
28188	AUTRES IMMOBILISATIONS CORPORELLES	345 249,14	534 888,73

<b>IV - ANNEXES</b>	<b>IV</b>
<b>ELEMENTS DU BILAN EQUILIBRE DES OPERATIONS FINANCIERES - RECETTES</b>	<b>A6.2</b>
<b>RESSOURCES PROPRES</b>	

Art.	Libellé	Crédits de l'exercice	Réalisations
29	Provisions pour dépréciation des immobilisations		
39	Provisions pour dépréciation des stocks et encours		
481	Charges à répartir sur plusieurs exercices		
49	Provisions pour dépréciation des comptes de tiers		
59	Provisions pour dépréciation des comptes financiers		
024	Produits des cessions d'immobilisations	3 630 000.00	
021	Virement de la section de fonctionnement	7 768 093.61	

	Opérations de l'exercice III	Restes à réaliser en recettes au 31/12	Solde d'exécution R001 de l'exercice précédent	Affectation R1068 de l'exercice précédent	TOTAL IV
Total ressources propres disponibles	6 329 049.09			12 319 840.98	18 648 890.07

	Montant
Dépenses à couvrir par des ressources propres	II 14 455 424.46
Ressources propres disponibles	IV 18 648 890.07
Solde (IV - II)	V 4 193 465.61

<b>IV - ANNEXES</b>	<b>IV</b>
<b>ELEMENTS DU BILAN</b> <b>ETAT DE VENTILATION DES DEPENSES ET RECETTES</b> <b>DES SERVICES ASSUJETTIS A LA TVA</b>	<b>A7.2.1</b>

(Article R.2313-3 du CGCT - services assujettis sans faire l'objet d'un budget distinct du budget général)

**SECTION DE FONCTIONNEMENT - DETAIL DES DEPENSES**

Chap./Art.	Libellé	Montant
<b>011</b>	<b>CHARGES A CARACTERE GENERAL</b>	<b>352 363,94</b>
60611	EAU ET ASSAINISSEMENT	46 851,30
60612	ENERGIE - ELECTRICITE	70 011,93
60621	COMBUSTIBLES	54 562,61
60623	ALIMENTATION	785,75
60624	PRODUITS DE TRAITEMENT	4 596,48
60631	FOURNITURES D'ENTRETIEN	3 434,55
60632	FOURNITURES DE PETIT EQUIPEMENT	5 570,19
60636	VETEMENTS DE TRAVAIL	886,79
6068	AUTRES MATIERES ET FOURNITURES	209,34
6064	FOURNITURES ADMINISTRATIVES	41,82
6071	ACHATS DE MARCHANDISES - COMPTEURS	99,68
611	CONTRATS DE PRESTATIONS DE SERVICES	429,32
6135	LOCATIONS MOBILIERES	4 297,49
615221	BATIMENTS PUBLICS	112 344,45
615232	RESEAUX	1 107,30
61558	AUTRES BIENS MOBILIERES	504,43
6156	MAINTENANCE	4 467,60
6161	MULTIRISQUES	6 171,74
6228	DIVERS	3 293,77
6236	CATALOGUES ET IMPRIMES	1 028,63
6262	FRAIS DE TELECOMMUNICATIONS	9 208,70
6282	FRAIS DE GARDIENNAGE (EGLISES, FORETS ET BOIS )	22 031,40
6283	FRAIS DE NETTOYAGE DES LOCAUX	428,68
<b>65</b>	<b>AUTRES CHARGES DE GESTION COURANTE</b>	<b>4093,59</b>
651	REDEVANCES POUR CONCESSIONS,BREVETS,LICENCES...	4093,59
<b>67</b>	<b>CHARGES EXCEPTIONNELLES</b>	<b>410,57</b>
6718	AUTRES CHARGES EXCEPTIONNELLES SUR OPE DE GESTION	410,57
<b>TOTAL DES DEPENSES REELLES</b>		<b>356 868,11</b>
<b>TOTAL DES DEPENSES D'ORDRE</b>		
<b>TOTAL DES DEPENSES DE FONCTIONNEMENT DE L'EXERCICE (=total réelles + ordres)</b>		<b>356 868,11</b>

<b>IV - ANNEXES</b>	<b>IV</b>
<b>ELEMENTS DU BILAN</b> <b>ETAT DE VENTILATION DES DEPENSES ET RECETTES</b> <b>DES SERVICES ASSUJETTIS A LA TVA</b>	<b>A7.2.1</b>

(Article R.2313-3 du CGCT - services assujettis sans faire l'objet d'un budget distinct du budget général)

**SECTION DE FONCTIONNEMENT - DETAIL DES RECETTES**

Chap./Art.	Libellé	Montant
70	PRODUITS DE SERVICES, DU DOMAINE & VENTES DIVERSES	203 712,37
70632	A CARACTERE DE LOISIRS	203 712,37
75	AUTRES PRODUITS DE GESTION COURANTE	
77	PRODUITS EXCEPTIONNELS	
<b>TOTAL DES RECETTES REELLES</b>		<b>203 712,37</b>
<b>TOTAL DES RECETTES D'ORDRE</b>		
<b>TOTAL DES RECETTES DE FONCTIONNEMENT DE L'EXERCICE (=total réelles + ordres)</b>		<b>203 712,37</b>

(1) Compléter par le nom du service assujetti à la TVA.

(2) Détailler les chapitres budgétaires conformément au plan de comptes appliqué par le service.

(3) Si la commune ou l'établissement a opté pour les provisions semi-budgétaires.

<b>IV - ANNEXES</b>	<b>IV</b>
<b>ELEMENTS DU BILAN</b> <b>ETAT DE VENTILATION DES DEPENSES ET RECETTES</b> <b>DES SERVICES ASSUJETTIS A LA TVA</b>	<b>A7.2.2</b>

(Article R.2313-3 du CGCT - services assujettis sans faire l'objet d'un budget distinct du budget général)

**SECTION D'INVESTISSEMENT - DETAIL DES DEPENSES**

Chap/Art.	Libellé	Montant
<b>20</b>	<b>IMMOBILISATIONS INCORPORELLES</b>	<b>329,06</b>
2031	FRAIS D'ETUDES	
2051	CONCESSIONS ET DROITS SIMILAIRES	329,06
<b>204</b>	<b>SUBVENTIONS D'EQUIPEMENT VERSEES</b>	<b>0</b>
<b>21</b>	<b>IMMOBILISATIONS CORPORELLES</b>	<b>52 296,78</b>
2135	INSTAL. GEN., AGENCEMENTS, AMENAGEMENTS DES CONST.	19 311,42
2158	AUTRES INSTALLATIONS, MATERIEL ET OUTILLAGE TECH.	26 473,76
2183	MATERIEL DE BUREAU ET INFORMATIQUE	458,58
2184	MOBILIER	1 415,57
2188	AUTRES IMMOBILISATIONS CORPORELLES	4 637,46
<b>23</b>	<b>IMMOBILISATIONS EN COURS</b>	<b>0</b>
238	AVANCES VERSEES SUR COMMANDES IMMO. CORP.	0
	<b>TOTAL DES DEPENSES D'EQUIPEMENT</b>	<b>52 625,84</b>
	<b>TOTAL DES DEPENSES FINANCIERES</b>	
	<b>TOTAL DES DEPENSES D'OPERATIONS POUR COMPTE DE TIERS</b>	
	<b>TOTAL DES DEPENSES REELLES</b>	<b>52 625,84</b>
	<b>TOTAL DES DEPENSES D'ORDRE</b>	
	<b>TOTAL DES DEPENSES D'INVESTISSEMENT DE L'EXERCICE (=total réelles + ordres)</b>	<b>52 625,84</b>

(1) Compléter par le nom du service assujetti à la TVA.

(2) Détailler les chapitres budgétaires conformément au plan de comptes appliqué par le service.

<b>IV - ANNEXES</b>	<b>IV</b>
<b>ELEMENTS DU BILAN</b> <b>ETAT DE VENTILATION DES DEPENSES ET RECETTES</b> <b>DES SERVICES ASSUJETTIS A LA TVA</b>	<b>A7.2.2</b>

(Article R.2313-3 du CGCT - services assujettis sans faire l'objet d'un budget distinct du budget général)

**SECTION D'INVESTISSEMENT - DETAIL DES RECETTES**

<b>RECETTES – TITRES EMIS</b>		
<b>Article (2)</b>	<b>Libellé (2)</b>	<b>Montant</b>
10	Dotations, fonds divers et réserves	
...	...	
13	Subventions d'investissement	
...	...	
16	Emprunts et dettes assimilées	
...	...	
20	Immobilisations incorporelles	
...	...	
204	Subventions d'équipements versées	
...	...	
21	Immobilisations corporelles	
...	...	
22	Immobilisations reçues en affectation	
...	...	
23	Immobilisations en cours	
...	...	
26	Participations et créances rattachées	
...	...	
27	Autres immobilisations financières	
...	...	
45...2.	Opération pour c/ de tiers n°... (1 ligne par opération)	
	<b>Total des recettes réelles</b>	
40	Opérations d'ordre transfert entre sections	
...	...	
41	Opérations patrimoniales	
...	...	
	<b>Total des recettes d'ordre</b>	
	<b>TOTAL GENERAL</b>	

(1) Compléter par le nom du service assujetti à la TVA.

(2) Détailler les chapitres budgétaires conformément au plan de comptes appliqué par le service.

<b>IV – ANNEXES</b>	<b>IV</b>
<b>ELEMENTS DU BILAN</b>	<b>A7.3.1</b>
<b>ETAT DE REPARTITION DE LA TEOM</b>	

(COMMUNES ET GROUPEMENTS DE 10 000 HABITANTS ET PLUS, article L. 2313-1)

**A7.3.1 SECTION DE FONCTIONNEMENT – DEPENSES**

<b>DEPENSES (1)</b>		
<b>Article (2)</b>	<b>Libellé (2)</b>	<b>Montant</b>
011	Charges à caractère général	
...	...	
012	Charges de personnel et frais assimilés	
...	...	
65	Autres charges de gestion courante	
...	...	
66	Charges financières	
...	...	
67	Charges exceptionnelles	
...	...	
68	Dotations aux provisions semi – budgétaires (3)	
...	...	
014	Atténuations de produits	23 340 850,87
739113	Reversements conventionnels de fiscalité	23 340 850,87
	<b>Total des dépenses réelles</b>	<b>23 340 850,87</b>
042	Opérations d'ordre de transfert entre section	
...	...	
043	Opérations d'ordre intérieur de la section	
...	...	
	<b>Total des dépenses d'ordre</b>	<b>0,00</b>
	<b>TOTAL GENERAL</b>	<b>23 340 850,87</b>

## A 7.3.1 SECTION DE FONCTIONNEMENT – RECETTES

RECETTES (1)		
Article (2)	Libellé (2)	Montant
<b>Recettes issues de la TEOM</b>		
7331	Taxe d'enlèvement des ordures ménagères	23 831 516,00
<b>Dotations et participations reçues</b>		
74...	...	
<b>Autres recettes de fonctionnement éventuelles</b>		
70	Produits des services, du domaine et ventes div.	
...	...	
75	Autres produits de gestion courante	
...	...	
76	Produits financiers	
...	...	
77	Produits exceptionnels	
...	...	
78	Reprises sur provisions semi – budgétaires (3)	
...	...	
13	Atténuations de charges	
...	...	
<b>Total des recettes réelles</b>		<b>23 831 516,00</b>
<b>Opérations d'ordre</b>		
042	Opération d'ordre de transfert entre sections	
...	...	
043	Opération d'ordre intérieur de la section	
<b>Total des recettes d'ordre</b>		<b>0,00</b>
<b>TOTAL GENERAL</b>		<b>23 831 516,00</b>

(1) Dépenses et recettes, directes et indirectes, afférentes à l'exercice de la compétence visée à l'article L. 2313-1 du CGCT.

(2) Détailler les chapitres budgétaires par article conformément au plan de comptes appliqué par la commune ou l'établissement.

(3) Si la commune ou l'établissement applique les provisions semi-budgétaires



<b>IV – ANNEXES</b>	<b>IV</b>
<b>ELEMENTS DU BILAN</b>	
<b>VARIATION DU PATRIMOINE (article R. 2313-3 du CGCT) – ENTREES</b>	<b>A10.1</b>

**A10.1 – ETAT DES ENTREES D'IMMOBILISATIONS**

N° immobilisation / Libellé	Valeur d'acquisition	Durée d'amortissement
20100262 POSE DE MOBILIER RUE LOUIS ARMAND EAUBONNE	5 926,18 €	0
20100280 ENROBE RUE GAMBETTA ST LEU	1 094,40 €	0
20160195 RD 909 RUE G LECLERC ERM	38 708,54 €	0
20160432 REAMENAGEMENT RUE GABRIEL PERI	52 642,25 €	0
20160597 MISE CONFORMITE POINT ARRET BUS CALP	91 221,84 €	0
20170018 TRX REQUALIF CHEMIN DES BRETOUX ST LEU	16 675,20 €	0
20170073 MISSION MO REALISATION DE 7 CHALETS AAGDV EAU	60 356,09 €	0
20170144 CAMERAS VIDEO FRANCONVILLE	12 060,36 €	0
20170145 CAMERAS VIDEO ERMONT	8 647,76 €	0
20170146 CAMERAS VIDEO CORMEILLES	13 677,23 €	0
20170147 CAMERAS VIDEO SANNOIS	17 803,97 €	0
20170377 RENOVATION EP CORMEILLES	73 931,16 €	0
20170484 ABRIS VOYAGEURS	60 744,00 €	0
20170487 CAMERA VIDEO EAUBONNE	8 647,76 €	0
20170493 CREATION FEUX SLT + DETECTEUR EP CORM	1 867,74 €	0
20170495 REMPLACEMENT CANDELABRE EP CORMEILLES	2 080,62 €	0
20170527 CAMERA VIDEOS PLESSIS	4 760,12 €	0
20170723 REAMENAGEMENT G PERI L GONSE CORMEILLES	177 445,85 €	0
20170858 DEPLOIEMENT VIDEO MONTIGNY	25 836,81 €	0
20170859 TRAVAUX EXECUTION VIDEO	688 464,69 €	0
20170862 DEPLOIEMENT VIDEO ERMONT	858,79 €	0
20170866 DEPLOIEMENT VIDEO LA FRETTE	3 090,62 €	0
20170869 DEPLOIEMENT VIDEO TAVERNY	76 816,90 €	0
20170872 DEPLOIEMENT VIDEO PIERRELAYE	22 185,91 €	0
20170878 DEPLOIEMENT VIDEO SANNOIS	174 279,64 €	0
20170888 DEPLOIEMENT VIDEO FRANCONVILLE	283 004,65 €	0
20170889 DEPLOIEMENT VIDEO BEAUCHAMP	63 414,68 €	0
20170890 DEPLOIEMENT VIDEO FREPILLON	1 621,92 €	0
20170891 DEPLOIEMENT VIDEO ST LEU	47 617,32 €	0
20170941 DEPLOIEMENT VIDEO HERBLAY	248 761,38 €	0
20170947 DEPLOIEMENT VIDEO CORMEILLES	39 596,19 €	0
20170978 DEPLOIEMENT VIDEO BESSANCOURT	2 523,36 €	0
20171013 MATERIELS PI HERBLAY	409,50 €	6
20171022 CAMERAS VIDEO ST LEU	9 765,43 €	0
20171069 TRAVAUX GABRIEL L GONZE LOT 2	152 141,94 €	0
2018 FIBRE OPTIQUE	2 700,00 €	0
20180001 TRAVAUX AMENAGEMENT CAVP	16 224,00 €	0
20180008 REHABILITATION BAT EXISTANT CSU FRANCONVILLE	1 696 198,11 €	0
20180009 DIVERS MATERIELS AIRES ACCUEIL	1 616,40 €	1
20180011 VEHICULE PM	46 565,50 €	8
20180012 8 VESTIAIRES PISCINE SANNOIS	771,08 €	1
20180014 LICENCES INFORMATIQUES	9 722,14 €	2
20180015 LIVRES BIB PLESSIS BOUCHARD	9 116,21 €	1
20180016 LIVRES BIB CORMEILLES	23 441,84 €	1
20180017 DVD BIB SANNOIS	10 360,13 €	1
20180018 VEHICULES SUV 2008 ALLURE PURE TECH	49 536,96 €	5
20180019 TABLEAUX BLANCS MAGNETIQUES ET LIEGES	484,74 €	10
20180020 RENOVATION TOTAL EP BIB SANNOIS	19 004,63 €	0
20180023 MALLETTE INFORMATIQUE RESEAU	7 566,06 €	1
20180024 DIVAN EXAMEN PEDIATRIQUE PISCINE SANNOIS	618,93 €	1
20180025 TENSIOMETRE OXYMETRE MONTRE PISCINE SANNOIS	156,96 €	1
20180026 MATERIEL BIB FRANCONVILLE	3 656,40 €	2
20180027 MATERIELS INFORMATIQUES	76 147,98 €	1
20180028 LOGICIEL INFORMATIQUE	14 268,15 €	2
20180031 SUBVENTION HABITER MIEUX 2018	13 500,00 €	1
20180032 PRELEVEMENT AMIANTE FRANCONVILLE	1 517,00 €	0
20180033 DVD BIB FRANCONVILLE 2018	10 459,38 €	1
20180034 CD BIB SANNOIS 2018	5 896,90 €	1
20180035 LIVRES BIB CORMEILLES	7 212,47 €	1
20180041 DVD BIB ERMONT	10 747,25 €	1
20180042 CD BIB ERMONT	3 557,59 €	1

## A10.1 – ETAT DES ENTREES D'IMMOBILISATIONS

N° immobilisation / Libellé	Valeur d'acquisition	Durée d'amortissement
20180043 LIVRES BIB SANNOIS	24 245,35 €	1
20180044 4 SWITCH	5 712,00 €	2
20180045 REAMENAGEMENT PARC RELAIS	1 479,37 €	15
20180046 REQUALIFICATIONS PARC RELAIS HERBLAY	33 784,98 €	15
20180047 DESTRUCTEUR PLASTIFIEUSE TABLEAU	742,45 €	1
20180048 6 TAPIS DE SOL MOBILIER	412,27 €	10
20180049 ECRAN PROJECTION ET MASSICOT	1 402,47 €	1
20180050 RACCORDEMENT IRVE FRANCONVILLE	11 056,43 €	0
20180051 RACCORDEMENT IRVE PIERRELAYE	5 499,08 €	0
20180052 RACCORDEMENT IRVE ST LEU	10 525,55 €	0
20180053 RACCORDEMENT IRVE BESSANCOURT	5 499,08 €	0
20180054 RACCORDEMENT IRVE MONTIGNY	4 510,95 €	0
20180055 AMENAGEMENT BERGES DE SEINE	36 420,00 €	0
20180056 TERMINAUX INFORMATIQUES PR LA PM	6 967,00 €	6
20180057 RENOVATION PAVES LUMINEUX PISCINE ST LEU	13 483,68 €	0
20180059 SUPPRESSION PRISE D'EAU MAISON HERBLAY	1 259,28 €	0
20180061 CD BIB EAUBONNE	3 945,04 €	1
20180062 LIVRES BIB EAUBONNE	38 289,81 €	1
20180063 LIVRES BIB FRANCONVILLE	10 169,41 €	1
20180064 ETUDE RD502 ST LEU PHASE 1	31 242,00 €	0
20180068 DVD BIB EAUBONNE	20 328,42 €	1
20180069 FDC BESSANCOURT MAISON PETITE ENFANCE	26 517,03 €	0
20180070 REALISATION TRANCHEE POSE FOURREAUX PI SANNOI	21 877,99 €	0
20180071 3 TAPIS DE PROTECTION	206,14 €	1
20180072 1 MALLETTE INFORMATIQUE	958,14 €	1
20180073 JEUX BIB RESEAU	366,26 €	1
20180074 FDC SOLDE AGRANDISSEMENT RESTAURANT SCOLAIRE	70 489,37 €	0
20180075 PI ST LEU REMPLACEMENT VANNES DU FILTRE	1 188,72 €	0
20180076 POSE DE SURPLUS POUR DOUCHE PISCINE TAVE	2 808,00 €	0
20180077 CREATION VENTILATION PI PIERRELAYE	1 170,00 €	0
20180078 CREATION ET REALISATION VMC LOG GARDIEN PI TA	4 425,76 €	0
20180079 CD BIB PLESSIS BOUCHARD 2018	1 301,88 €	1
20180080 MATERIEL AAGDV	1 655,30 €	1
20180081 DIVERS MATERIELS PI TAVERNY	2 067,06 €	1
20180082 MATERIEL BIB FRANCONVILLE	1 177,81 €	1
20180084 LIVRES BIB SAINT LEU	11 718,54 €	1
20180085 DVD BIB SAINT LEU	11 256,00 €	1
20180086 CD BIB ST LEU	2 778,98 €	1
20180088 INSTALLATION BORNES IRVE ERMONT	56 216,40 €	0
20180089 INSTALLATION BORNES IRVE LA FRETTE	24 253,40 €	0
20180090 INSTALLATION BORNES IRVE CORMEILLES	60 076,40 €	0
20180091 INSTALLATION BORNES IRVE SAINT LEU	67 678,85 €	0
20180092 INSTALLATION BORNES IRVE BESSANCOURT	31 887,67 €	0
20180093 INSTALLATION BORNES IRVE FRANCONVILLE	102 951,35 €	0
20180094 INSTALLATION BORNES IRVE HERBLAY	86 488,67 €	0
20180095 INSTALLATION BORNES IRVE MONTIGNY	31 887,67 €	0
20180096 INSTALLATION BORNES IRVE PLESSIS	35 251,45 €	0
20180097 INSTALLATION BORNES IRVE PIERRELAYE	30 687,60 €	0
20180098 INSTALLATION BORNES IRVE SANNOIS	40 235,03 €	0
20180099 RACCORDEMENT IRVE CORMEILLES	6 014,60 €	0
20180101 RENOVATION AAGDV ST LEU	2 845,00 €	0
20180102 RENOVATION AAGDV TAVERNY	2 845,00 €	0
20180103 DIAGNOSTIC ACCESSIBILITE ERP	1 224,06 €	0
20180104 ACQUISITION 1 PHOTOCOPIEUR BIZHUB3351	1 308,00 €	1
20180105 LIVRES BIB MONTIGNY LES CORMEILLES	17 452,71 €	1
20180106 PETIT MATERIEL BIB SANNOIS	99,99 €	1
20180107 DIAGNOSTIC ACCESSIBILITE ERP	8 304,18 €	0
20180108 MISE EN PLACE CHLORATION JAVEL PI ST LEU	4 726,80 €	0
20180109 INSTALLATION 6 SECHES CHEVEUX PI ST LEU	6 703,11 €	1
20180110 CAMERAS VIDEO PIERRELAYE	24 155,51 €	0
20180111 CAMERAS VIDEO LA FRETTE	13 083,12 €	0
20180112 CAMERA VIDEO FREPILLON	18 661,34 €	0
20180113 CAMERAS VIDEO BESSANCOURT	12 028,69 €	0
20180114 CAMERAS VIDEO TAVERNY	13 066,23 €	0
20180115 CAMERAS VIDEO HERBLAY	12 187,66 €	0
20180116 CAMERAS VIDEO MONTIGNY	13 921,56 €	10
20180117 CAMERAS VIDEO BEAUCHAMP	17 007,34 €	0

## A10.1 – ETAT DES ENTREES D'IMMOBILISATIONS

N° immobilisation / Libellé	Valeur d'acquisition	Durée d'amortissement
20180118 TRAVAUX CSU VIDEO FRANCONVILLE	63 129,15 €	0
20180119 LIVRES BIB SAINT LEU	8 868,51 €	1
20180120 INSTALLATION BORNE IRVE BEAUCHAMP	39 953,75 €	0
20180121 INSTALLATION BORNE IRVE FREPILLON	7 990,75 €	0
20180122 ALIMENTATION AAGDV CORMEILLES	385,20 €	0
20180123 JEUX BIB FRANCONVILLE	1 105,67 €	1
20180124 REQUALIF. EP MONTIGNY	96 175,00 €	0
20180126 DETECTION GEOLocal. RESEAUX TOPO CHAUSSEE CE	11 673,90 €	0
20180127 RACCORDEMENT IRVE ERMONT	6 014,60 €	0
20180128 RACCORDEMENT IRVE SANNOIS	4 510,95 €	0
20180129 RACCORDEMENT IRVE BEAUCHAMP	6 014,60 €	0
20180130 PHASE DE CONCEPTION REAMENAGT CHAUSSEE CESAR	1 322,40 €	0
20180131 INSTALLATION BALLON AAGDV MONTIGNY	775,20 €	0
20180132 POSE DE POIGNÉE SUR ARMOIRE CAVP	321,31 €	0
20180133 TTRAVAUX ELECTRICITE PISCINE CORMEILLES	1 341,29 €	1
20180134 POSE ECLAIRAGE SECURITE PI PIERRELAYE	1 236,50 €	0
20180135 POSE PRISES SUPPL ECLEC EXTERIEUR PI CORMEILL	3 019,34 €	0
20180136 TRX AAGDV ERMONT	23 247,23 €	0
20180137 POSE VANNES PI ST LEU	3 157,15 €	0
20180138 POSE POMPE MOTEUR PI MONTIGNY	6 142,50 €	0
20180139 REAMENAGEMENT BOIS ROCHEFORT CORMEILLES	5 756,24 €	0
20180140 REAMENAGEMENT BV HENRI NAVIER TAVERNY	14 318,05 €	0
20180141 REAMENAGEMENT TERRE PLEIN CENTRAL PIERRELAYE	16 750,43 €	15
20180142 REAMENAGEMENT CHAUSSE JULES CESAR BEAUCHAMP	1 727,47 €	15
20180143 REAMENAGEMENT GIRATOIRE AV BORDIER MLC	15 732,22 €	0
20180144 RACCORDEMENT IRVE SANNOIS	1 503,65 €	0
20180145 RACCORDEMENT IRVE LA FRETTE	4 510,95 €	0
20180146 BLOC PORTE ACIER 1 FACE ZAE LES ALOUETTES	2 454,00 €	0
20180147 DVD BIB ERMONT	11 419,07 €	1
20180148 DVD BIB PLESSIS	3 002,69 €	1
20180149 CD BIB EAUBONNE	5 911,89 €	1
20180155 REPERAGE AMIANTE AV DEMOLITION BAT	690,00 €	0
20180156 CONSTRUCTION AAGDV PIERRELAYE	8 995,39 €	0
20180157 MISE EN PLACE FOURREAU EP ST LEU LA FORET	15 470,04 €	0
20180158 MISE EN PLACE FOURREAU EP TAVERNY	45 747,72 €	0
20180159 FDC TAVERNY CONSTRUCTION COURTS DE TENNIS ET	128 000,00 €	0
20180160 JEUX VIDEO BIB CORMEILLES	8 384,34 €	1
20180161 CD BIB ERMONT	2 531,13 €	1
20180162 LIVRES BIB FRANCONVILLE	14 206,01 €	1
20180163 SUPPRESSION DE CANALISATION EAU PLUVIALE CSU	3 621,60 €	0
20180165 BRANCHT COMPLET SOUTERRAIN CPTAGE E	1 503,65 €	0
20180166 MOBILIER BIB SANNOIS	3 333,12 €	10
20180167 MATERIEL BIB MONTIGNY	101,93 €	2
20180168 PIERRELAYE AVE DU G LECLERC CREATION RESEA	18 444,00 €	0
20180170 RENOV EQUIP VETUSTE ECLAIRAGE SLT ARMOIRE ELE	23 151,91 €	0
20180171 TRX D AMELIORATION TRX NEUFS DE L EP ET SIGN	19 170,78 €	0
20180172 MATERIELS INFORMATIQUES CSU FRANCONVILLE	23 215,20 €	1
20180173 FOURN.MISE EN PLACE ANALYSEUR BAYROL PI MLC	6 994,90 €	6
20180174 BRANCHEMENT EP 4-6 RUE CHARLES BURGER FRANCON	1 503,65 €	0
20180186 PRELEV CAROTTAGE IRVE	14 527,00 €	0
20180187 COPIEUR ESPACE EMPLOI HERBLAY	2 100,00 €	2
20180188 PHOTOCOPIEUR CSU FRANCONVILLE	1 308,00 €	1
20180193 CREATION 2 PLACES IRVE BEAUCHAMP	2 938,03 €	0
20180194 CREATION 2 PLACES IRVE ST LEU	2 938,03 €	0
20180195 RACCORDEMT BORNE IRVE TAVERNY	10 525,55 €	0
20180196 RACCORDEMT BORNE IRVE HERBLAY	8 743,26 €	0
20180197 TVX EP CHAUSSE JULES CESAR	332 760,85 €	0
20180198 ECLAIRAGE PARC CAILLOUX GRIS SIT N°1	1 852,20 €	0
20180199 MOBILIER MONTLIGNON	5 865,33 €	10
20180200 MISE EN PLACE FOURREAU RUE CARNOT	5 971,20 €	0
20180201 MISE EN PLACE FOURREAU ST LEU	3 823,20 €	0
20180202 MISSION MOE REPRISSE DU PRO AVE AUGUSTE RE	3 840,00 €	0
20180203 OEUVRE D ART MEDIATHEQUES	1 250,00 €	1
20180241 1 MODULE RFID PISCINE ST LEU	2 117,70 €	1
20180242 15 BORNES ARUBA POINT WIFI	4 122,00 €	1
20180243 POSE ET RACCORDEMENT POINT LIGNE TELEPHONIQUE	594,70 €	0
20180244 1TERMINAL DE PAIEMENT PI HERBLAY	664,56 €	1

## A10.1 – ETAT DES ENTREES D'IMMOBILISATIONS

N° immobilisation / Libellé	Valeur d'acquisition	Durée d'amortissement
20180245 12 LAMPES DE BUREAU LED NOA	1 010,88 €	1
20180246 FDC TAVERNY CONSTRUCTION POLE MEDICAL	156 312,80 €	0
20180247 REAMENAGEMENT SOLARIUM HERBLAY	8 296,22 €	15
20180248 CONSOLE BIB EAUBONNE	784,44 €	1
20180249 RACCORDEMENT IRVE EAUBONNE	7 842,97 €	0
20180250 ETUDE POLE GARE SANNOIS	12 042,00 €	0
20180251 ETUDE POLE GARE BEAUCHAMP	14 299,20 €	0
20180252 ETUDE POLE GARE BESSANCOURT	86 096,86 €	0
20180253 CREATION 2 PLACES PARKING BORNES IRVE SANNOIS	5 724,79 €	0
20180254 CREATION 2 PLACES PARKING BORNES IRVE BESSANC	13 019,06 €	0
20180255 CREATION 2 PLACES PARKING BORNES IRVE HERBLAY	5 574,11 €	0
20180256 INSTALLATION BORNE IRVE TAVERNY	54 303,66 €	0
20180257 PREEMPTION 14 RUE FERNAND LEGER AT 1453	900 000,00 €	0
20180292 ABONNEMENT RESSOURCES NUMERIQUES	7 059,60 €	1
20180293 EP SECTEUR BN HERBLAY	22 614,48 €	0
20180294 EP HERBLAY LANTERNES	34 389,36 €	0
20180295 EP TAVERNY NOUVELLE LANTERNE CROSSE	1 252,02 €	0
20180296 EP FRANCONVILLE	156 081,72 €	0
20180297 REHABILITATION PISCINE TAVERNY	759 152,14 €	0
20180298 AAGDV FRANCONVILLE	24 693,32 €	0
20180299 RENOVATION ECLAIRAGE BIB ERMONT	15 837,64 €	0
20180301 VAL PARISIS HABITAT	75 487,50 €	15
20180304 REAMENAGEMENT CHAUSSEE JULES CESAR PIERRELA	2 645 645,08 €	0
20180305 MATERIEL BIB SAINT LEU	1 093,92 €	1
20180323 TX REFECTION EQUIP SANITAIRE PI CORMEILLES	19 828,88 €	0
20180324 MOE CONSULTATION ENTS PR CTRL ACCES PARCS PIR	3 666,00 €	0
20180326 REMISE EN ETAT CELLULE 7 ZAE ALOUETTES EAUBON	13 685,44 €	0
20180327 TRX ELECT CELLULE 18 ZAE ALLOUETTES EAUBONNE	34 508,19 €	0
20180329 TRX ZAE ALOUETTES CELLULE 4 EAUBONNE	2 454,00 €	0
20180331 TRX PISCINE ST LEU	4 596,15 €	0
20180336 TRX MAISON JUSTICE ET DU DROIT	382,06 €	0
20180339 TRX PISCINE HERBLAY	3 105,18 €	0
20180352 2 HPE 5900 AF + SWITCH	17 436,00 €	2
20180353 TRX DE PLANTATION PIERRELAYE	256,50 €	0
20180365 1 TABLEAU CSU ET 1 VENTILATEUR ST	102,60 €	1
20180366 REGUL. OPERATION SOUS MANDAT POSE ABRIS BUS	11 250,00 €	0
20180367 TRAVAUX AAGDV	9 356,74 €	0
20180368 PLAN DE RECOLEMENT FRANCONVILLE	756,00 €	0
20180369 MATERIEL PISCINE CORMEILLES	495,29 €	1
20180370 1 KARCHER PI MONTIGNY	389,02 €	1
20180371 FDC LA FRETTE - TRX RUE JEAN LEFEBVRE	15 930,62 €	0
20180372 612 LICENCES MICROSOFT	74 999,04 €	1
20180373 MOBILIERS BIB	7 228,39 €	1
20180374 MOBILIERS PISCINE CORMEILLES	337,78 €	10
20180375 LIGNES COMPETITIONS PI TAVERNY	3 088,61 €	10
20180376 TRX EP FREPILLON	9 064,97 €	0
20180377 DEPLOIEMENT VIDEO PLESSIS BOUCHARD	5 166,13 €	0
20180378 MISE EN PLACE CAMERAS PLESSIS BOUCHARD	2 081,86 €	0
20180379 MISE EN PLACE CAMERAS ST LEU	3 786,74 €	0
20180380 MISE EN PLACE CAMERAS EAUBONNE	2 489,70 €	0
20180381 MISE EN PLACE CAMERAS ERMONT	17 327,12 €	0
20180382 TRAVAUX MJD ERMONT	2 799,52 €	0
20180383 REAMENAGEMENT EP G PERI L GONZE CORMEILLES	114 494,35 €	0
20180385 1 ROBOT PEDAGOGIQUE BIB ST LEU	311,69 €	1
20180386 CAMERA VIDEO CORMEILLES	1 037,21 €	0
20180387 CAMERAS VIDEO FRANCONVILLE	3 412,02 €	0
20180388 EP ST LEU	259 835,17 €	0
20180389 TRAVAUX PI MONTIGNY	29 030,82 €	0
20180390 TRAVAUX EP PLESSIS BOUCHARD	31 821,71 €	0
20180391 MATERIEL PISCINE HERBLAY	538,69 €	1
20180392 DIVERS MATERIELS PI PIERRELAYE	360,27 €	1
20180393 SONO MOBILES PI SANNOIS	178,42 €	1
20180394 SONO MOBILES PI TAVERNY	356,85 €	1
20180395 POSE ET RACCORDEMENT RESEAU TELECOM CORMEILLE	594,70 €	0
ZAE EAUBONNE TRX ZAE EAUBONNE- ALOUETTES	37 069,84 €	0
20180396 MOBILIER CSU FRANCONVILLE	12 555,22 €	5
20180397 DEPLOIEMENT VIDEO CORMEILLES	6 033,26 €	0

## A10.1 – ETAT DES ENTREES D'IMMOBILISATIONS

N° immobilisation / Libellé	Valeur d'acquisition	Durée d'amortissement
20180398 DEPLOIEMENT VIDEO EAUBONNE	9 050,45 €	0
20180399 DETECTION GEOLOCALISATION DE RESEAU FRANCONVI	3 384,00 €	0
20180401 INSTALLATION BORNE IRVE EAUBONNE	75 513,17 €	0
20180402 TRX BRANCHEMENT GAZ	431,22 €	0
20180403 CREATION PLACES STATION. BORNES IRVE CORMEILL	14 043,85 €	0
20180404 TRX CSU FRANCONVILLE	107 833,57 €	0
20180405 CREATION PLACE STATION. BORNE IRVE LA FRETTE	5 012,28 €	0
20180406 SIGNALISATIONVIDEO 15 COMMUNES CAVP	42 168,00 €	0
20180407 COMPTEUSE A BILLET PISCINE HERBLAY	215,00 €	1
20180408 MOBILIERS LE SIEGE DU VAL PARISIS	3 849,31 €	10
20180409 1 REFRIGÉRATEUR PISCINE ST LEU	175,49 €	1
20180410 DEPOSE ET POSE BORDURE SUITE TRX VIDEO TAVERN	9 984,00 €	0
20180411 TRX EP HERBLAY	112 591,75 €	0
20180412 TRX EP TAVERNY	212 866,68 €	0
20180413 FDC MONTIGNY REHAB PASSERELLE JVERNES + ACCES BATS ADM	171 928,72 €	0
20180414 FDC MONTIGNY REHAB. COMPLEXE PIERRE CARLIER	31 712,57 €	0
20180415 TRX EP CORMEILLES	192 396,11 €	0
20180417 TRX ENTRETIEN CORMEILLES REPRISE DE REVETEME	3 546,12 €	0
20180418 TRX EP BESSANCOURT	104 287,95 €	0
20180419 REHABILITATION AVE DE LA LIBER ATION CORMEILL	1 314,00 €	0
20180420 TRX ZAE ALOUETTES EAUBONNE	25 683,12 €	0
20180421 BIB CORMEILLES	4 261,46 €	1
20180446 PREEMPTION PARCELLES AM 240 ET 338 AU 279 CHA	480 000,00 €	0
20180454 MATERIEL INFORMATIQUE BIB CORMEILLES	799,92 €	2
20180457 RACCORDEMENT IRVE FREPILLON	1 374,77 €	0
20180458 TRX EP PIERRELAYE	46 606,15 €	0
20180459 DEPLOIEMENT VIDEO BESSANCOURT	7 076,58 €	0
20180460 BRANCHEMENT EAU BIB CORMEILLES	3 503,89 €	0
20180461 CLIMATISATION LOCAL VIDEO CORMEILLES	6 526,85 €	0
20180462 FDC LA FRETTE MISE AUX NORMES DES AIRES DE J	605,80 €	0
20180463 FDC LA FRETTE REMPLACEMENT SYSTEME CHAUFFAGE	2 840,00 €	0
20180464 FDC LA FRETTE REHABILITATION SALLE ALBERT M	4 263,09 €	0
20180465 FDC LA FRETTE TRX ETANCHEITE TERRASSE SALLE D	49 582,50 €	0
20180466 FDC LA FRETTE REFECTION ETANCHEITE TOITURE	10 000,00 €	0
20180467 FDC LA FRETTE TRX REHABILI BIB MUNICIPALE	1 807,50 €	0
20180468 FDC LA FRETTE TRX AMENAGEMENT AU CIMETIERE CO	5 082,50 €	0
20180469 FDC LA FRETTE TRX MISE AUX NORMES D'ACCESSIBI	13 100,35 €	0
20180477 TRX D'ENTRETIEN BUREAUX CAVP	563,40 €	0
20180485 PI CORMEILLES COMPRESSEUR	5 348,07 €	10
20180486 VIDEOS CSU FRANCONVILLE	417 614,86 €	30
20180489 COMPLEMT EVOLUTION WEB RH	5 400,00 €	2
20180492 MISE EN CONFORMITE PAB	1 596 086,23 €	0
20180493 ACQUISITION LIVRES BIB ST LEU	1 059,16 €	1
20180494 TRAVAUX ZAC DES MEUNIERS TAVERNY	842 035,56 €	0
20180495 LIVRES ERMONT	44 275,07 €	1
20180496 DETECTION DE RESEAU RDP ZAC MEUNIER TAV	564,00 €	0
20180497 JEUX VIDEO BIB CORMEILLES	176,40 €	1
20180498 TRAVAUX RENOVATION BIB SANNOIS	24 278,78 €	0
20180499 TRAVAUX RENOVATION BIB EAUBONNE	124 495,74 €	0
20180500 MANNEQUINS PISCINE TAVERNY	781,02 €	0
20180501 ASSISTANCE MO REHAB PARKING	5 400,00 €	0
20180503 TRX BIB ERMONT	2 351,52 €	0
20180504 TRX BIB FRANCONVILLE	197 710,24 €	0
20180505 BUREAU ELECTRIQUE FINANCES	1 499,51 €	1
20180506 POSE DE CHAMBRE K2C	8 002,39 €	0
20180507 POUF BIS SANNOIS F3139467	209,63 €	1
20180509 LIVRES BIB RESEAU	1 553,51 €	1
20180510 TERMINAUX ET ACCESS	1 079,28 €	1
20180511 ETUDE MIGRATION	11 088,00 €	0
20180513 PRISE DE VUE AERIENNE	22 476,00 €	0
20180514 DEVELOPPEMENT GRAPHIQUE	2 700,00 €	0
20180517 FOURNITURE DE L OMNI PCX MIGRATION DE L	47 016,00 €	5
20180518 FDC CORMEILLES CONSTRUCTION D UNE ECOLE DES A	573 755,02 €	0
20180519 FDC CORMEILLES ENFOUISSEMENT DES RESEAUX RUE	95 990,86 €	0
20180520 TRX AAGDV BESSANCOURT	11 977,02 €	0
20180521 TRX AAGDV SANNOIS	15 664,99 €	0
20180522 TRX ZAE ERMONT 6 RUE DES METIERS	1 384,48 €	0



## A10.1 – ETAT DES ENTREES D'IMMOBILISATIONS

N° immobilisation / Libellé	Valeur d'acquisition	Durée d'amortissement
20180523 TRX PISCINE SANNOIS	6 713,46 €	0
20180524 TRX AAGDV CORMEILLES	30 070,55 €	0
20180525 TRX AAGDV TAVERNY	8 026,21 €	15
20180527 RACCORDEMENT BORNE IRVE PLESSIS BOUCHARD	1 503,65 €	0
20180528 TRX ELECTRIQUE PISCINE HERBLAY	2 580,88 €	0
20180582 2 BUREAUX EX SALLE DE REPRO	1 416,92 €	1
20180583 TRX COURANT FORT FAIBLE 271 CHAUSSEE JULES CE	5 996,40 €	0
20180585 TERMINAUX AIRBUS TPH900 ET ACCESSOIRES	2 640,00 €	5
20180586 ABRIBUS CORMEILLES LIGNE BUS 3046	81 258,00 €	0
20180587 ABRIBUS SANNOIS	26 922,00 €	0
20180588 REAMENAG RUE RENOIR MLC	577 217,12 €	0
20180589 TRX EP LA FRETTE SUR SEINE	198 684,02 €	0
20180590 TRAITEMENT EAU AIR PI SANNOIS	21 975,57 €	0
20180591 TRX MJD ERMONT	290,40 €	0
20180592 TRX PISCINE PIERRELAYE	1 226,55 €	0
20180593 TRX PISCINE CORMEILLES	25 447,11 €	0
20180595 MARQUAGE AU SOL SIGNALISATION HORIZONTALE	41 964,38 €	0
20180596 RACCORDEMENT CSU FRANCONVILLE	4 411,92 €	0
20180597 TRX CREATION EP SANNOIS	193 413,84 €	0
20180598 SIGNALISATION SOL RUE D ERMONT A ST LEU	4 059,12 €	0
20180599 JEUX VIDEO BIB FRANCONVILLE	5 238,51 €	1
20180600 ROBOT HEXAGONE PEPS 200 PI HERBLAY	3 970,97 €	0
20180603 DIVERS MATERIELS PI SANNOIS	1 638,45 €	1
20180604 POTEAU ALUMINIUM + CADRE INFO DISPLAYS PI MLC	415,69 €	1
20180605 FDC FRANCONVILLE - REHAB.ECOLE MATER 1 BERTIN	750 502,09 €	0
20180606 FDC BEAUCHAMP - REHABILITATION PISTE ATHLETI	21 078,36 €	0
20180607 FDC BEAUCHAMP CONV 2 -OP 6 - ENT.PATRIMOINE B	73 425,57 €	0
20180608 FDC LA FRETTE SUR SEINE REMPL PANNEAUX PARCOU	2 593,80 €	0
20180609 FDC LA FRETTE SUR SEINE - TRAVAUX DE VOIRIES	8 335,00 €	0
20180610 FDC LA FRETTE SUR SEINE - TRX CONSOL.BERGE SE	7 306,86 €	0
20180611 FDC LA FRETTE SUR SEINE - REHABILIT.LOG + ECOLES	15 581,00 €	0
20180612 FDC LA FRETTE SUR SEINE - REHAB. BASE DE LOIS	27 357,50 €	0
20180613 FDC LA FRETTE SUR SEINE- AMEN.SENTE GARE	6 897,53 €	0
20180614 LOGICIEL MUNICIPAL	11 008,00 €	2
20180615 FAC 631310 MATERIEL ECLAIRAGE BIB ST LEU	1 088,98 €	1
20180616 RPLT SIEGE PEUGEOT 208 DC-813-ET	1 264,80 €	1
20180617 TRX EP MONTIGNY LES CORMEILLES	198 673,92 €	0
20180618 TRX SIEGE BEAUCHAMP	14 103,47 €	0
20180619 TRX ZAE ERMONT	2 082,00 €	0
20180620 TRX PISCINE DE MONTIGNY	7 160,40 €	0
20180621 4 CADRES DOUBLE FACE A2 PI CORMEILLES	221,35 €	1
20180624 TAVERNY ARROSAGE AUTOMATIQUE	3 720,00 €	0
20180625 FAC VOD-2018-10007 CREDIT RESEAU	3 453,10 €	1
20180626 BIB RESEAU BAC DE RETOUR ET CHARIOT	4 708,74 €	10
20180627 PISC HERBLAY PLANTATIONS	722,69 €	0
20180628 INSTALLATION BASE MOTOROLA PM	48 130,80 €	10
20180629 MATERIELS PI ST LEU	1 832,00 €	6
20180630 TRX BIB MONTLIGNON	11 358,48 €	0
20180631 INSTALLATION CSU FRANCONVILLE	13 999,73 €	0
20180632 ETUDE DIMENSIONNEMT STATIONEMT MLC BEAU SAN P	21 480,00 €	0
20180633 TRX EP PARKING FRANCONVILLE	33 264,60 €	0
20180634 FDC SANNOIS TRX DE REMP.POTEAUX INCENDIE...	15 485,00 €	0
20180635 60003556 DONNEES SIG	1 500,00 €	0
20180636 07.2.2.277 FICHIERS FONCIERS 2018	1 162,00 €	0
20180637 4500001728 EPANDAGE RESEAU EP MEDIANTHEQUE M	23 850,00 €	0
20180639 180038 PRISE DE VUE AERIENNE	33 432,00 €	2
20180640 TABLEAU - COFFRE FORT PISCINE HERBLAY	310,63 €	1
20180641 MATERIELS AQUABIQUES PI HERBLAY	580,51 €	1
20180642 ECLAIRAGE EXT CTA PI TAVERNY	1 145,82 €	0
20180643 SEL POUR ADOUCISSEUR PI HERBLAY	444,60 €	0
20180644 DROITS D'UTILISATION INTERFACE CHORUS PORTAIL	2 424,00 €	2
20180645 TATTLE TAPE BOOKCHECK BIB FRANCONVILLE	3 107,40 €	2
20180646 INSTALL BRANCH EAU AV G LECLERC PIERRELAYE	9 340,27 €	0
20180647 BUREAU BIB EAUBONNE	460,80 €	1
20180648 BACS A ALBUMS - BIB SANNOIS	466,88 €	1
20180649 LIVRES BIB EAUBONNE	7 854,47 €	1
20180650 LIVRES BIB SANNOIS	888,55 €	1

## A10.1 – ETAT DES ENTREES D'IMMOBILISATIONS

N° immobilisation / Libellé	Valeur d'acquisition	Durée d'amortissement
20180651 COPIEUR BIZHUB C227	1 752,00 €	1
20180652 RAILS SALLE ANIMATION BIB CORMEILLES	258,40 €	1
20180653 COPIEUR BIZHUB C227 BIB EAUBONNE	1 752,00 €	1
20180654 COPIEUR BIZHUB C227 BIB CORMEILLES	1 752,00 €	1
20180655 COPIEUR BIZHUB C227 BIB SANNOIS	1 752,00 €	1
20180656 SOLDE SUBV 30 LOG PLESSIS BOUCHARD	70 000,00 €	15
20180657 CASQUE AUDIO BIB EAUBONNE	39,98 €	1
20180658 LICENCES BUREAU ORPHEE MEDIA	14 400,00 €	2
20180659 BRACELET FITNESS AQUATIQUE X30 PI PIERRELAYE	2 058,61 €	0
20180660 MOBILIER PI PIERRELAYE	1 183,45 €	1
20180661 RENOVATION EP RD14 SANNOIS	92 350,80 €	0
20180662 TRX BIB CORMEILLES	8 445,83 €	0
20180663 POIGNEE POUR FENETRE PVC BIB MONTLIGNON	216,00 €	0
20180664 TRX AAGDV MONTIGNY	19 006,26 €	0
20180665 CYLINDRE A BOUTON BIB FRANCONVILLE	660,00 €	0
20180666 TRX BIB EAUBONNE	2 024,10 €	0
20180667 BIB MONTIGNY RENOV DE LA TERRASSE EXTE	79 654,86 €	0
20180669 CAILLEBOTIS PISCINE HERBLAY	905,60 €	1
20180670 GEOREFERENCMENT RESEAUX VALPARISIS	12 516,00 €	0
20180671 PASSAGE FIBRE OPTIQUE PI TAVERNY	1 850,94 €	0
20180672 PASSAGE FIBRE OPTIQUE PI PIERRELAYE	1 674,27 €	0
20180673 PASSAGE FIBRE OPTIQUE PI HERBLAY	1 692,99 €	0
20180674 ETANCHEITE BACHE TAMPON PI CORMEILLES	27 773,46 €	0
20180676 POSE CONVECTEUR ELECT EE TAVERNY	174,00 €	0
20180678 FA4955 LOT DE 3 CHAISES ET 1 TABLE SALLE RE	1 003,62 €	1
20180679 FA4961 LOT DE 8 TABLES SALLE CRISE PM	4 889,98 €	1
20180680 MATERIEL PI TAVERNY	2 720,25 €	6
20180681 RFID BIB CORMEILLES	26 844,00 €	2
20180682 ACQUISITION TELEPHONES	2 560,08 €	5
20180683 MO MISE EN ACCESSIBILITE PMR BUS	20 928,00 €	0
20180684 CHAMBRES SUPPLEMENTAIRES FRANCONVILLE	566,00 €	0
20180685 TRX VOIRIE ST LEU LA FORET	223 417,85 €	0
20180686 TRX VOIRIE MONTIGNY LES CORMEILLES	117 786,00 €	0
20180687 TRX VOIRIE CORMEILLES	9 138,00 €	0
20180688 ETUDE VLAN INGENIEUR A DISTANCE	6 792,00 €	2
20180689 LOGICIEL ANTISPAM	4 392,00 €	2
20180690 ALGUE LESTEE	182,34 €	1
20180691 MODULE COUPLAGE SIP2	2 040,00 €	2
20180692 FDC LA FRETTE - REMISE ETAT POTEAUX INCENDIE	3 368,88 €	0
20180693 TRAVAUX A L ACCUEIL BIB PB EE HERBLAY	854,33 €	0
20180694 BOUCLES A INDUCTION MAGNETIQUE	3 996,36 €	0
20180695 TRX AAGDV EAUBONNE	18 295,78 €	0
20180696 TRX EP MONTIGNY	8 120,82 €	0
20180697 TRX PISCINE TAVERNY	3 393,00 €	0
20180698 FOURNITURE ET POSE ASCENSEUR PMR	10 123,20 €	0
20180699 TRX EP FRANCONVILLE	46 255,11 €	0
20180700 CREATION ALIMENTATION ELEC LOCAL VIDEOPROTECT	3 156,95 €	0
20180701 MISSION MO TRX CHAUSSEE JULES CESAR PIERRELAYE	37 980,00 €	0
20180702 BIB CORMEILLES DIAGNOSTIC AMIANTE AVANT TRAVA	435,00 €	0
20180703 IMPLANTATIONS PRISE DE COURANT CSU FRANCONVIL	1 084,80 €	0
20180704 TRX BIB MONTIGNY	59 258,33 €	0
20180705 SPA GONFLABLE	389,02 €	1
20180706 SERRE CABLE	40,08 €	0
20180707 GSM GPRS POUR PISCINES	777,10 €	0
20180708 RELEVÉ ANALYSE AMIANTE MONTIGNY	1 725,60 €	0
20180709 COMPTAGE ROUTIER DIRECTIONNEL	1 296,00 €	0
20180710 TRX EP SANNOIS	516,00 €	0
20180711 PLANTATION HERBLAY	1 567,49 €	15
20180712 TRX PISCINE HERBLAY	22 143,42 €	0
20180714 MOE DEPLOIEMENT INFRASTRUCTURE VIDEO PROTECTI	105 781,24 €	0
20180715 MISSION CSPA GABRIEL PERI LOUIS GONZE CORMEIL	54 825,16 €	0
20180722 VIDEOPROJECTEUR EPSON	3 907,20 €	2
20180727 DEPOSE ABRIS BUS CORMEILLES	10 698,00 €	0
20180728 FOURNITURE ET POSE ABRIS BUS MONTIGNY	13 656,00 €	0
20180729 FOURNITURE ET POSE ABRIS BUS LA FRETTE SUR SE	9 138,00 €	0
20180730 TRX VOIRIES CORMEILLES	22 748,94 €	0
20180731 REFECTION COUCHE DE ROULEMENT LA FRETTE/MONTI	196 958,51 €	0

## A10.1 – ETAT DES ENTREES D'IMMOBILISATIONS

N° immobilisation / Libellé	Valeur d'acquisition	Durée d'amortissement
20180732 MOBILIER SECTION JEUNESSE BIB ERMONT	5 824,62 €	1
20180733 1811324 ETUDE POLE GARE PIERRELAYE PHA	4 275,00 €	0
20180734 LECTEURS AUDIO RESEAU BIB	3 615,00 €	1
20180735 DIVERS TAPIS JEUNESSE BIB MLC	486,27 €	1
20180736 CHARIOT BIB EAUBONNE	335,18 €	1
20180737 RAYONNAGE BIB EAUBONNE	683,45 €	1
20180738 TRX VOIRIES FRANCONVILLE	21 345,05 €	0
20180742 REMORQUE ENCOMBRANTS PR AAGDV	2 020,39 €	5
20180743 TRX EP SANNOIS	46 463,57 €	0
20180744 FDC MONTIGNY CONSTRUCTION GROUPE SCOLAIRE	80 000,00 €	0
20180745 TRX PISCINE ST LEU	1 683,63 €	0
20180746 CASQUES AUDIO BIB CORMEILLES	118,93 €	1
20180747 TRX PI MONTIGNY	4 820,79 €	0
20180748 TRX PI SANNOIS	14 447,10 €	0
20180749 TRX PI CORMEILLES	2 141,10 €	0
20180750 CD PR MALVOYANTS BIB RESEAU	1 200,00 €	1
20180751 REMPLACEMENT 6 SECHES CHEVEUX PI TAVERNY	6 919,38 €	0
20180752 DISQUE DUR EXTERNE BIB FRANCONVILLE	79,99 €	1
20180762 ARMOIRE A CHAUSSURES PI HERBLAY	4 350,06 €	1
20180763 GOULOTTE ETAGERE PI HERBLAY	420,15 €	1
20180764 VITRINES PI ST LEU	557,62 €	1
20180765 VITRINES PI SANNOIS	593,48 €	1
20180766 LIGNE PI TAVERNY	1 003,33 €	1
20180767 LIGNE PI ST LEU	1 060,50 €	1
20180768 APPAREIL PHOTO RESEAU BIB	179,00 €	1
20180769 CEINTURE AQUATIC PI PIERRELAYE	1 365,16 €	0
20180770 REMPLACEMENT CARRELAGE BALNEO PI HERBLAY	1 832,92 €	0
20180771 BIB ERMONT F ET P DE RELEVÉ D ETANCHEITE	7 144,79 €	0
20180772 TRX PARKING MONTIGNY	14 114,77 €	0
20180773 TRX SERRURERIE PLACE GARE TAVERNY	1 004,60 €	0
20180774 SOUFFLEURS PR ESPACES VERTS	686,65 €	1
20180775 TRX PI CORMEILLES	13 338,00 €	0
20180776 TRX EP BEAUCHAMP	68 663,60 €	0
20180777 F ET P D UN ASCENSEUR TYPE PMR CORMEILLES	14 208,00 €	0
20180778 F ET P CAMERA BESSANCOURT	2 042,04 €	0
20180779 LOT 5 IPADS PR BIB RESEAU	2 263,50 €	1
20180780 TV SAMSUNG BIB CORMEILLES	1 690,00 €	1
20180781 ESSOREUSE PI HERBLAY	2 328,30 €	0
20180782 TRANSFERT EXTERNE BIB CORMEILLES	5 880,00 €	0
20180783 MODULE FIBRE	564,80 €	1
20180784 LOGICIEL SCRIBE	11 481,10 €	2
20180785 MOE DEPLOIEMENT VIDEOPROTECTION INFRASTRUCTUR	54 783,71 €	0
20180786 PRESTATION ETUDE GFU FIBRE OPTIQUE VIDEO	15 360,00 €	0
20180787 REMPLACEMENT DE 2 COMPTEURS AGENT D ACCUEIL	853,60 €	0
20180788 MATERIEL PI HERBLAY	11 981,80 €	0
20180789 COFFRE FORT PI MONTIGNY	1 960,86 €	6
20180790 COFFRE FORT PI MONTIGNY	346,32 €	1
20180791 PC DE BUREAU	15 641,93 €	1
20180792 HP SWITCH	3 212,83 €	1
20180793 MATERIEL DIVERS PI SANNOIS	2 255,19 €	0
20180794 ENCEINTE AUDIOPHONY	600,00 €	1
20180796 TELEPHONES	1 280,04 €	1
20180798 AUTOCOM IP CSU FRANCONVILLE	23 584,20 €	2
20180799 REAMENAGEMENT G PERI L GONZE	417 056,10 €	0
20180801 AMENAGEMENT VEGETAUX HERBLAY	9 319,12 €	15
20180807 40033948/CL011006 TERMINAUX AIRBUS THP900	1 377,60 €	6
20180808 TOUR A PERIODIQUES BIB FRANCONVILLE	3 992,29 €	10
20180809 4 BAC A ALBUM BIB FRANCONVILLE	3 579,67 €	10
20180810 ALIMENTATION ELECTRIQUE ABRIS BUS	4 583,23 €	0
20180811 DEPLACEMENT MAT BEAUCHAMP	1 364,02 €	0
20180812 DEPLACEMENT CANDELABRE CORMEILLES	5 948,16 €	0
20180813 RACCORDEMENT ARRET DE BUS CORMEILLES	2 597,80 €	0
20180815 PANNEAUX BORNES INCENDIE	8 576,04 €	30
20180822 CHARIOTS DIVERS BIB FRANCONVILLE	5 222,65 €	1
20180823 DIVERS APPAREILS BIB ST LEU	657,60 €	1
20180824 MATERIEL DE CODAGE BIB ST LEU	580,25 €	1
20180825 DIVERS PETITS MEUBLES BIB FRANCONVILLE	714,75 €	1



**A10.1 – ETAT DES ENTREES D'IMMOBILISATIONS**

N° immobilisation / Libellé	Valeur d'acquisition	Durée d'amortissement
20180826 IPAD BIB EAUBONNE	638,99 €	1
20180827 VIDEOPROJECTEUR BIB RESEAU	768,00 €	1
20180828 MOBILIER BIB ST LEU	685,20 €	1
20180829 COFFRE FORT BIB FRANCONVILLE	287,88 €	1
20180830 ETAGERES PRESENTOIR BIB MONTIGNY	211,79 €	1
20190019 MATERIEL VOITURE PM NUIT	846,00 €	1
ARRET MISE EN ACCES POINT ARRET BUS CALP	31 234,80 €	0
BESSANCOURT COMPLEMENT PARTIE MICRO TRANCHEE BESSANCOURT	7 085,64 €	0
CREATION CREATION PLACES PARKING BORNES IRVE HERBLAY	9 638,64 €	0
CREATION CREATION PLACES STATION. BORNE IRVE FRANCONVI	8 686,18 €	0
CSU 1 PHOTOCOPIEUR CSU/FRANCONVILLE	2 100,00 €	2
DEMOLITION DEMOLITION MAISON 8 BVD DU HAVRE HERBLAY	46 962,00 €	0
FRANC CSU FRANCONVILLE	860,17 €	0
FRANCONVILLE MOBILIERS CSU	3 414,49 €	10
PISCI CHARIOT RANGEMENT PI PIERREAYE	609,03 €	1
PLUVIALES TRX EAUX PLUVIALES ST LEU	96 979,80 €	0
TOPOGRAPHIQUE RELEVER TOPOGRAPHIQUE PHASE 1	54 270,84 €	0
VIDEO MO VIDEO DEPLOIEMENT MAINTENANCE	157 740,20 €	0
ZAE ALOUETTE AMENAGEMENT ZAE ALOUETTE EAUBONNE	39 978,11 €	0
<b>TOTAL</b>	<b>23 867 327,97 €</b>	



<b>IV - ANNEXES</b>	<b>IV</b>
<b>ELEMENTS DU BILAN VARIATION DU PATRIMOINE - SORTIES (article R.2313-3 du CGCT)</b>	<b>A 10.2</b>

**ETAT DES SORTIES DES BIENS D'IMMOBILISATIONS**

Désignation	Valeur d'acquisition (coût historique)	Durée de l'amort.	Cumul des amortissements antérieurs	Valeur nette comptable au jour de la cession	Prix de cession	Plus ou moins values
20160622 ACQUISITION 9 RUE CAPITAINE DREYFUS FRANCONVILL 23-03-2018	320 000.00			320 000.00	410 000.00	90 000.00
TOTAL	321 069.12					90 021.00

00000150 RUE GAMBETTA SAINT LEU 07-08-2018	1 094.40			1 094.40	1 094.40	
20140225 34 TABLETTES GALAXY SAMSUNG TAB4 30-12-2018	7 747.92	1	7 747.92		200.00	
20160014 LIVRES BIB MONTLIGNON 31-12-2018	2 188.96	1	1 094.48	1 094.48	1 094.48	
20160086 TRX RUE GABRIEL PERI CORMELLES 07-08-2018	52 642.25			52 642.25	52 642.25	
20170574 1 PEUGEOT 308SW ACTIVE 27-11-2018	24 676.06	5	4 935.00	19 741.06	237.76	
20180257 PREEMPTION 14 RUE FERNAND LEGER AT 1453 PIERR 21-12-2018	900 000.00			900 000.00	900 000.00	
20180482 ETUDE RUE G LECLERC 07-08-2018	38 708.54			38 708.54	38 708.54	
20180483 ETUDE BIB MONTLIGNON 07-08-2018	3 077.56			3 077.56	3 077.56	
TOTAL	1 030 135.69					

TOTAL GENERAL	1 577 007.19					90 201.64
---------------	--------------	--	--	--	--	-----------

<b>IV-ANNEXES</b>	<b>IV</b>
<b>ELEMENTS DU BILAN</b> <b>OPERATIONS LIEES AUX CESSIONS</b>	<b>A10.3</b>

**A10.3 - OPERATIONS LIEES AUX CESSIONS**

Pour mémoire		Crédits ouverts (BP + DM+RAR N-1)
Chapitre 024	Produits des cessions d'immobilisations	3 630 000,00
	<b>Produit des cessions</b>	<b>Réalisations</b>
Compte 775	Produits des cessions d'immobilisations	2 110 749,35
Compte 675	Valeurs comptables des immobilisations cédées	4 458 753,28

<b>IV - ANNEXES</b>	<b>IV</b>
<b>BILAN DES ACQUISITIONS ET CESSIONS IMMOBILIERES (CGCT art.L2241-1)</b>	

**BUDGET PRINCIPAL  
ACQUISITIONS**

DATE DE SIGNATURE	DESIGNATION	CONTENANCE CADASTRALE	ADRESSE	VENDEUR	ACQUEREUR	PRIX
28/06/2018	Immeuble à usage d'activités - ZAE des Primevères	1 210 m <sup>2</sup>	14 rue Fernand Léger à Pierrelaye	SCI KAVOD	CA VAL PARISIS	900 000,00 €
01/08/2018	Bâtiment industriel	3 530 m <sup>2</sup>	279 chaussée Jules César à Beauchamp	SCI DU 15 RUE DU REGARD	CA VAL PARISIS	480 000,00 €
						<b>1 380 000,00 €</b>

**BUDGET PRINCIPAL  
CESSIONS**

DATE DE SIGNATURE	DESIGNATION	CONTENANCE CADASTRALE	ADRESSE	VENDEUR	ACQUEREUR	PRIX
20/04/2017	Bâtiment à usage d'atelier - ZAE de l'Ermitage	1 400 m <sup>2</sup>	9 rue du capitaine Dreyfus à Franconville	CA VAL PARISIS	MOREIRA MONTAGES MECANIKQUES ET INSTALLATIONS ELECTRIQUES (3MIE)	410 000,00 €
19/11/2018	Bâtiments (médiathèque et anciennes écuries) et terrain nu	17 273 m <sup>2</sup>	6 rue de Paris à Montlignon	CA VAL PARISIS	COMMUNE DE MONTLIGNON	800 000,00 €
16/10/2018	Immeuble à usage d'activités - ZAE des Primevères	1 210 m <sup>2</sup>	14 rue Fernand Léger à Pierrelaye	CA VAL PARISIS	EPIFIF	900 000,00 €
						<b>2 110 000,00 €</b>

**BUDGET ANNEXE ZAC DES EPINEAUX  
CESSIONS**

DATE DE SIGNATURE	DESIGNATION	CONTENANCE CADASTRALE	ADRESSE	VENDEUR	ACQUEREUR	PRIX (EN HT)
27/03/2018	Terrain nu - Zac des Epineaux à Frépillon	3 500 m <sup>2</sup>	Parcelle section B n° 1068	CA VAL PARISIS	SOGEFIMUR	350 000,00 €
14/09/2018	Terrain nu - Zac des Epineaux à Frépillon	4 121 m <sup>2</sup>	Parcelle section B n° 1095	CA VAL PARISIS	UX FREPILLON 2231	327 600,00 €
14/09/2018	Terrain nu - Zac des Epineaux à Frépillon	3 960 m <sup>2</sup>	Parcelle section B n° 1096	CA VAL PARISIS	UX FREPILLON 2231	311 200,00 €
10/10/2018	Terrain nu - Zac des Epineaux à Frépillon	8 426 m <sup>2</sup>	Parcelle section B n° 1099	CA VAL PARISIS	SCI F-FREPILLON 02	716 210,00 €
13/12/2018	Terrain nu - Zac des Epineaux à Frépillon	9 760 m <sup>2</sup>	Parcelles section B n° 1102 et 1065	CA VAL PARISIS	SCI FREPILLON Z MORENO	976 000,00 €
						<b>2 681 010,00 €</b>

IV - ANNEXES		IV
ENGAGEMENTS HORS BILAN - ENGAGEMENTS DONNES ET RECUS		B1.3
ETAT DES CONTRATS DE CREDIT-BAIL		B1.4
ETAT DES AUTRES ENGAGEMENTS DONNES		B1.5
ETAT DES ENGAGEMENTS RECUS		B1.6

## B1.3 - ETAT DES CONTRATS DE CREDIT-BAIL

Exercice d'origine du contrat	Nature du bien ayant fait l'objet du contrat (1)	Montant de la redevance de l'exercice 2018	Désignation du crédit bailleur	Durée du contrat	Montant des redevances restant à courir					Total (2)
					N+1	N+2	N+3	N+4	Cumul restant	
2016	Autolaveuse (piscine herblay) Autolaveuse (piscine laverny)	2 534,49 € 3 330,58 €	NILFISK	36 mois	1 126,44 € 3 633,36 €	- € - €	- € - €	- € - €	1 126,44 € 3 633,36 €	3 660,93 € 6 963,94 €
2017	Autolaveuse (piscine corneilles) Autolaveuse (piscine st leu)	2 632,32 € 2 719,90 €	NILFISK	36 mois	3 509,76 € 2 175,92 €	1 754,88 € 1 631,94 €	- € - €	- € - €	5 264,64 € 3 807,86 €	7 896,96 € 6 527,76 €
2018	Autolaveuse (piscine pierrelaye) Autolaveuse (piscine corneilles)	971,68 € 1 198,80 €	NILFISK	48 mois	1 943,36 € 1 588,40 €	1 943,36 € 1 588,40 €	1 943,36 € 1 588,40 €	971,68 € 399,60 €	6 801,76 € 5 184,80 €	7 773,44 € 6 393,60 €
2018	Véhicule électrique ION Active	715,44 €	VAUBAN	48 mois	3 747,84 €	3 747,84 €	3 747,84 €	3 747,84 €	14 991,36 €	15 706,80 €

(1) Indiquer l'objet du bien mobilier ou immobilier

(2) Total = (N+1, N+2, N+3, N+4) + restant cumulé

## B1.6 - ETAT DES AUTRES ENGAGEMENTS RECUS

Année d'origine	Nature de l'engagement	Organisme émetteur	Durée en années	Périodicité	créance en capital à l'origine	Créance en capital 1/1/N	Annuité reçue au cours de l'exercice
<b>TOTAL</b>					<b>2 058 632,00 €</b>	<b>2 058 632,00 €</b>	<b>0,00 €</b>
8026	Redevance de crédit-bail restant à recevoir (crédit-bail immobilier)						
8027	Subventions à recevoir par annuités (annuités restant à recevoir)						
8028	Autres engagements reçus						
2011	À l'exception de ceux reçus des entreprises, Avance au budget annexe de la ZAC de la Gare Ermont-Eaubonne	Budget annexe de la ZAC de la Gare Ermont-Eaubonne	/	/	395 632,00 €	395 632,00 €	0,00 €
2012	Avance au budget annexe de la ZAC de la Gare Ermont-Eaubonne	Budget annexe de la ZAC de la Gare Ermont-Eaubonne	/	/	1 663 000,00 €	1 663 000,00 €	0,00 €
	Engagements reçus des entreprises						

<b>IV - ANNEXES</b>	<b>IV</b>
<b>ENGAGEMENTS HORS BILAN - ENGAGEMENTS DONNES ET RECUS</b> <b>LISTE DES CONCOURS ATTRIBUES A DES TIERS</b>	<b>B1.7</b>

## B1.7 - SUBVENTIONS VERSEES DANS LE CADRE DU VOTE DU BUDGET

(Article L. 2311-7 du CGCT)

Nom des bénéficiaires	Montant du fonds de concours ou de la subvention (numéraire)	Prestations en nature
<b>Personnes de droit privé</b>		
<u>Associations</u>		
ADPAVAB	1 000,00	
ADPJ	89 385,00	
ADVOCNAR	4 500,00	
AMICALE DU PERSONNEL VAL PARISIS	20 000,00	
ASSOCIATION AIGUILLAGE	140 852,00	
CIDFF 95	13 600,00	
CLE ACCUEIL & FORMATION	74 000,00	
COMITE D EXPANSION ECONOMIQUE DU VAL D'OISE	5 495,00	
COSMOPOLIDANSE	5 000,00	
ECOLE DE LA 2EME CHANCE EN VAL D'OISE	50 000,00	
ESSIVAM	41 200,00	
INITIACTIVE 95	67 900,00	
MISSION LOCALE DE TAVERNY	106 161,70	
MISSION LOCALE VALLEE DE MONTMORENCY	431 910,00	
NQT	6 338,00	
PARISIS SERVICES	2 000,00	
RESTAURANTS DU COEUR DU VAL D'OISE	5 000,00	
RIVES DE SEINE INITIATIVES	20 000,00	
<u>Entreprises</u>		
AFM TELETHON	2 178,65	
LOGIREP	70 000,00	
RESEAU ENTREPRENDRE VAL D'OISE	15 000,00	
<u>Personnes physiques</u>		
HABITER MIEUX	13 500,00	
<u>Autres</u>		
/		
<b>Personnes de droit public</b>		
<u>Etat</u>		
<u>Régions</u>		
AGENCE DES ESPACES VERTS IDF	398 000,00	
<u>Départements</u>		
<u>Communes</u>		
COMMUNE DE BEAUCHAMP	94 503,93	
COMMUNE DE BESSANCOURT	97 006,40	
COMMUNE DE CORMEILLES EN PARISIS	669 745,88	
COMMUNE DE FRANCONVILLE	750 502,09	
COMMUNE DE LA FRETTE SUR SEINE	174 652,93	
COMMUNE DE MONTIGNY-LES-CORMEILLE	283 641,29	
COMMUNE DE SANNOIS	15 485,00	
COMMUNE DE TAVERNY	284 312,80	
<u>Etablissements publics (EPCI, EPA, EPIC...)</u>		
BUDGET ANNEXE PARKINGS	263 938,02	
CCI VAL D'OISE	11 778,00	
SMAPP	132 000,00	
SYNDICAT MIXTE OUVERT VAL D'OISE SMOVON	69 620,44	
VAL PARISIS HABITAT	75 487,50	
<u>Autres</u>		
/		
<b>TOTAL GENERAL</b>	<b>4 505 694,63</b>	

<b>IV - ANNEXES</b>	<b>IV</b>
<b>AUTRES ELEMENTS D'INFORMATION ETAT DU PERSONNEL AU 31/12/2018</b>	<b>C1.1</b>

## C1 - ETAT DU PERSONNEL AU 31/12/2018

GRADES ou EMPLOIS	CATEGORIE (2)	EFFECTIFS BUDGETAIRES	EFFECTIFS POURVUS	DONT TEMPS NON COMPLET
<b>Emplois fonctionnels</b>				
DIRECTEUR GENERAL DES SERVICES (150 000 à 400 000 habitants)	A+	1	0	
DIRECTEUR GENERAL DES SERVICES TECHNIQUES(150 000 à 400 000 habitants)	A+	1	0	
DIRECTEUR GENERAL ADJOINT DES SERVICES (150.000 à 400.000 habitants)	A	4	4	
<b>TOTAL</b>		<b>6</b>	<b>4</b>	<b>0</b>
<b>Filière Administrative</b>				
ADMINISTRATEUR	A	2	0	
ATTACHE HORS CLASSE	A	3	1	
DIRECTEUR TERRITORIAL	A	6	3	
ATTACHE PRINCIPAL	A	6	2	
ATTACHE	A	20	15	
REDACTEUR PPAL 1è CL	B	5	3	
REDACTEUR PPAL 2è CL	B	3	3	
REDACTEUR	B	15	12	
ADJOINT ADMINISTRATIF PRINCIPAL 1ère CLASSE	C	7	6	
ADJOINT ADMINISTRATIF PRINCIPAL 2ème CLASSE	C	25	14	
ADJOINT ADMINISTRATIF	C	30	15	
<b>TOTAL</b>		<b>122</b>	<b>74</b>	<b>0</b>
<b>Filière Police Municipale</b>				
DIRECTEUR PM	A	1	1	
CHEF SERVICE PM PPAL 1ère CLASSE	B	2	2	
CHEF SERVICE PM PPAL 2ème CLASSE	B	1	0	
CHEF SERVICE PM	B	2	0	
CHEF PM	C	2	0	
BRIGADIER CHEF PRINCIPAL	C	11	4	
GARDIEN-BRIGADIER	C	28	18	
<b>TOTAL</b>		<b>47</b>	<b>25</b>	<b>0</b>
<b>Filière Technique</b>				
INGENIEUR CHEF CLASSE EXCEPTIONNELLE	A	0	0	
INGENIEUR CHEF	A	1	1	
INGENIEUR PRINCIPAL	A	5	3	
INGENIEUR	A	9	6	
TECHNICIEN PRINCIPAL 1ère CLASSE	B	6	5	
TECHNICIEN PRINCIPAL 2ème CLASSE	B	10	8	
TECHNICIEN	B	7	4	
AGENT DE MAITRISE PRINCIPAL	C	1	1	
AGENT DE MAITRISE	C	3	0	
ADJOINT TECHNIQUE PRINCIPAL 1ère CLASSE	C	2	2	
ADJOINT TECHNIQUE PRINCIPAL 2ème CLASSE	C	14	8	
ADJOINT TECHNIQUE	C	91	78	
<b>TOTAL</b>		<b>149</b>	<b>116</b>	<b>0</b>



GRADES ou EMPLOIS	CATEGORIE (2)	EFFECTIFS BUDGETAIRES	EFFECTIFS POURVUS	DONT TEMPS NON COMPLET
<b>Filière sociale</b>				
CONSEILLER SOCIO EDUCATIF	A	1	1	
ASSISTANT SOCIO-EDUCATIF PRINCIPAL	B	1	0	
ASSISTANT SOCIO EDUCATIF	B	3	3	
MONITEUR	B	1	0	
<b>TOTAL</b>		<b>6</b>	<b>4</b>	<b>0</b>
<b>Filière Animation</b>				
ANIMATEUR PPAL 1è CLASSE	B	1	1	
ANIMATEUR PPAL 2è CLASSE	B	2	0	
ANIMATEUR	B	1	0	
ADJOINT ANIMATION PRINCIPAL 2è CLASSE	C	1	1	
ADJOINT ANIMATION	C	3	2	
<b>TOTAL</b>		<b>8</b>	<b>4</b>	<b>0</b>
<b>Filière Culturelle</b>				
CONSERVATEUR	A	1	1	
BIBLIOTHECAIRE PRINCIPAL	A	3	3	
BIBLIOTHECAIRE	A	11	6	
ASSISTANT PRINCIPAL 1ère CLASSE	B	10	8	
ASSISTANT PRINCIPAL 2ème CLASSE	B	11	6	
ASSISTANT	B	9	8	
ADJOINT PATRIMOINE PRINCIPAL 1ère CLASSE	C	8	8	
ADJOINT PATRIMOINE PRINCIPAL 2ème CLASSE	C	28	13	
ADJOINT PATRIMOINE TNC 20h	C	1	1	1
ADJOINT PATRIMOINE	C	27	20	
<b>TOTAL</b>		<b>109</b>	<b>74</b>	<b>1</b>
<b>Filière sportive</b>				
Conseiller Territorial des APS	A	3	0	
Educateur APS Principal 1ère classe(1TNC 50%)	B	8	7	
Educateur APS Principal 2ère classe	B	12	2	
Educateur APS	B	34	29	
Educateur APS TNC 29h45	B	1	0	
Opérateur APS	C	2	0	
<b>TOTAL</b>		<b>60</b>	<b>38</b>	<b>0</b>
CONTRAT ACCOMPAGNEMENT A L'EMPLOI	droit privé	8	0	
APPRENTI	droit privé	12	9	
<b>TOTAL DROIT PRIVE</b>		<b>20</b>	<b>9</b>	<b>0</b>
<b>TOTAL</b>		<b>527</b>	<b>348</b>	<b>1</b>

(1) Les grades ou emplois sont désignés conformément à la circulaire n° NOR/INT/B/95/00102/C du 23 mars 1995.

(2) Catégories : A, B ou C.

<b>IV - ANNEXES</b>	<b>IV</b>
<b>AUTRES ELEMENTS D'INFORMATIONS - ETAT DU PERSONNEL AU 31/12/2018</b>	<b>C1-1</b>

**C1 - ETAT DU PERSONNEL AU 31/12/2018**

AGENTS NON TITULAIRES EN FONCTION AU 31/12/2018	CATEGORIE (1)	SECTEUR (2)	REMUNERATION (3)		CONTRAT	
			Indice	Euros	Fondement du contrat (4)	Nature du contrat (5)
Agents occupant un emploi permanent (6)						
Directeur Général Adjoint des Services	A	ADM	825		3-3	CDD
Attaché	A	ADM	468		3-3	CDD
Attaché	A	ADM	664		3-3	CDD
Attaché	A	ADM	595		3-3	CDI
Attaché	A	ADM	496		3-3	CDD
Attaché	A	ADM	537		3-3	CDI
Attaché	A	ADM	383		3-3	CDD
Attaché	A	ADM	388		3-2	CDD
Attaché	A	ADM	505		3-3	CDD
Rédacteur	B	ADM	349		3-2	CDD
Adjoint administratif principal 2ème classe	C	ADM	343		3-2	CDD
Adjoint administratif	C	ADM	325		3-2	CDD
Adjoint administratif	C	ADM	325		3-2	CDD
Adjoint administratif	C	ADM	325		3-2	CDD
Adjoint administratif	C	ADM	325		3-2	CDD
Adjoint administratif	C	ADM	325		3-2	CDD
Ingénieur	A	TECH	599		3-3	CDD
Ingénieur	A	TECH	468		3-3	CDD
Ingénieur	A	TECH	383		3-2	CDD
Ingénieur	A	TECH	530		3-3	CDD
Technicien principal 1ère classe	B	TECH	582		3-2	CDD
Technicien principal 2ème classe	B	TECH	385		3-2	CDD
Technicien principal 2ème classe	B	TECH	477		3-2	CDD
Technicien principal 2ème classe	B	TECH	500		3-2	CDD
Technicien principal 2ème classe	B	TECH	477		3-2	CDD
Technicien principal 2ème classe	B	TECH	433		3-2	CDD
Technicien	B	TECH	339		3-2	CDD
Adjoint technique principal 2ème classe	C	TECH	328		3-2	CDD
Adjoint technique	C	TECH	325		3-2	CDD
Adjoint technique	C	TECH	325		3-2	CDD
Adjoint technique	C	TECH	329		3-2	CDI
Adjoint technique	C	TECH	327		3-2	CDD
Adjoint technique	C	TECH	325		3-2	CDD
Adjoint technique	C	TECH	327		3-2	CDD
Adjoint technique	C	TECH	325		3-2	CDD
Adjoint technique	C	TECH	326		3-2	CDD
Adjoint technique	C	TECH	325		3-2	CDD
Adjoint technique	C	TECH	327		3-2	CDD
Adjoint technique	C	TECH	325		3-2	CDD





<b>IV – ANNEXE</b>	<b>IV</b>
<b>AUTRES ELEMENTS D'INFORMATION ACTIONS DE FORMATION DES ELUS AU 31/12/2018</b>	<b>C1.2</b>

**C1.2 – ACTIONS DE FORMATION DES ELUS AU 31/12/2018**

<b>ELUS BENEFICIAIRES DES ACTIONS DE FORMATION</b>	<b>ACTIONS DE FORMATION FINANCEES PAR LA COMMUNE OU L'ETABLISSEMENT</b>
Monsieur Damien PARENT Conseiller communautaire de Eaubonne	<ul style="list-style-type: none"> <li>- Maîtrise des enjeux des lois NOTRE et MAPTAM afin d'évaluer leurs conséquences pour la collectivité</li> <li>- La prise de parole en public</li> </ul>

<b>IV - ANNEXES</b>	<b>IV</b>
<b>AUTRES ELEMENTS D'INFORMATION</b>	
<b>LISTE DES ORGANISMES DANS LESQUELS LA COLLECTIVITE A PRIS UN ENGAGEMENT FINANCIER</b>	<b>C2</b>

**C2 - LISTE DES ORGANISMES DANS LESQUELS A ETE PRIS UN ENGAGEMENT FINANCIER**

(articles L. 2313-1 et L. 2313-1-1 du CGCT)

Les documents financiers et comptables de ces organismes sont mis à la disposition du public au siège de la Communauté d'agglomération Val Parisis. Toute personne a le droit de demander communication sur place et de prendre copie totale ou partielle à ses frais.				
La nature de l'engagement	Nom de l'organisme	Raison sociale de l'organisme	Nature juridique de l'organisme	Montant de l'engagement
Délégation de service public				
Détention d'une part du capital				
Garantie ou cautionnement d'un emprunt				
Subventions supérieures à 75 000 € ou représentant plus de 50 % du produit figurant au compte de résultat de l'organisme	ADPJ	Action sociale sans hébergement	Association	
	AGENCE DES ESPACES VERTS IDF	Administration publique générale	Ets public administratif local	
	ASSOCIATION AIGUILLAGE	Action sociale sans hébergement	Association	
	BUDGET ANNEXE PARKINGS	Règle des parkings	Collectivité territoriale	
	COMMUNE DE BEAUCHAMP	Administration publique générale	Commune	
	COMMUNE DE BESSANCOURT	Administration publique générale	Commune	
	COMMUNE DE CORMEILLES EN PARISIS	Administration publique générale	Commune	
	COMMUNE DE FRANCONVILLE	Administration publique générale	Commune	
	COMMUNE DE LA FRETTE SUR SEINE	Administration publique générale	Commune	
	COMMUNE DE MONTIGNY-LES-CORMEILLE	Administration publique générale	Commune	
	COMMUNE DE TAVERNY	Administration publique générale	Commune	
	MISSION LOCALE DE TAVERNY	Action sociale sans hébergement	Groupement d'Intérêt Public	
	MISSION LOCALE VALLEE DE MONTMORENCY	Administration publique des activités économiques	Association	
	SMAPP	Administration publique générale	Autre syndicat mixte	
VAL D'OISE HABITAT	Location de logements	Ets public local		
Autres				

IV - ANNEXES	IV
<b>AUTRES ELEMENTS D'INFORMATION</b> <b>LISTE DES ORGANISMES DE REGROUPEMENTS</b> <b>LISTE DES ETABLISSEMENTS PUBLICS CRES PAR LA COMMUNE</b> <b>LISTE DES SERVICES INDIVIDUALISES DANS UN B.A.</b> <b>LISTE DES SERVICES ASSUJETTIS A LA TVA ET NON ERIGES EN B.A.</b>	<b>C3.1</b> <b>C3.3</b> <b>C3.4</b>

**C3.1 - LISTE DES ORGANISMES DE REGROUPEMENT AUXQUELS ADHERE LA COMMUNE OU L'ETABLISSEMENT**

DESIGNATION DES ORGANISMES	DATE D'ADHESION	MODE DE FINANCEMENT (1)	MONTANT DU FINANCEMENT
<b>Etablissements publics de coopération intercommunale</b>			
/	/	/	/
<b>Autre organismes de regroupement</b>			
Syndicat AZUR	Délibération 2016/25	sans fiscalité propre	2 339 322 €
Syndicat Emeraude	Délibération 2016/26	sans fiscalité propre	12 098 909 €
Syndicat Tri-Action	Délibération 2016/27	sans fiscalité propre	8 902 620 €
Syndicat des Eaux d'Ile-de-France (SEDIF)	Délibération 2016/28	/	/
Syndicat Intercommunal d'Assainissement de la Région d'Enghien-les-Bains (SIARE)	Délibération 2016/29	/	3 002 756 €
Syndicat Mixte pour l'Aménagement de la Plaine de Pierrelaye – Bessancourt (SMAPP)	Délibération 2016/31	/	132 000 €
Syndicat Mixte Ouvert Val d'Oise Numérique (SMOVON)	Délibération 2016/48	/	69 620 €
Syndicat Intercommunal d'Assainissement de la Vallée de l'Oise Sud (SIAVOS)	Délibération 2017/146	/	100 818 €

(1) Indiquer si le financement est fait par TP2, TPU, TPU + fiscalité additionnelle, fiscalité additionnelle ou sans fiscalité propre.

**C3.3 - LISTE DES SERVICES INDIVIDUALISES DANS UN BUDGET ANNEXE**

Catégorie d'établissement	Intitulé / Objet de l'établissement	Date de création	N° et date de délibération	N° SIRET	Nature de l'activité (SPIC/SPA)	TVA (oui / non)
Régie à seule autonomie financière	ASSAINISSEMENT	01/01/2016	délibération n°2016/30 du 18/01/2016	200-058-485-00117	SPIC	non
	PARKINGS	01/04/2017	délibération n°2017/05 du 02/02/2017	200-058-485-00018	SPIC	TVA
Lotissement	ZAC Ermont Eaubonne	01/01/2007	délibération n°2006-05-05 du 20/11/2006	200-058-485-00026	SPA	TVA et non TVA
	ZAC des Epineaux	01/01/2016	délibération n°2016/61 du 18/01/2016	200-058-485-00091	SPA	TVA
	ZAC des Bois Servais	01/01/2016	délibération n°2016/62 du 18/01/2016	200-058-485-00109	SPA	TVA
Service social et médico-social						

**C3.4 - LISTE DES SERVICES ASSUJETTIS A LA TVA ET NON ERIGES EN BUDGET ANNEXE**

Catégorie d'établissement	Intitulé / Objet de l'établissement	Date de création	N° et date de délibération	Nature de l'activité (SPIC / SPA)
CENTRES AQUATIQUES . Les Grands Bains du Parisis . Les Océanides du Parisis	Activités : . Espace détente . Activité forme	01/04/2014	délibération n°2014/16 du 03/02/2014	SPIC

<b>IV - ANNEXE</b>	<b>IV</b>
<b>AUTRES ELEMENTS D'INFORMATION PRESENTATION AGREEE ET CONSOLIDEE DU BUDGET PRINCIPAL ET DES BUDGETS ANNEXES</b>	
	<b>C3.6</b>

**1 - Budget principal BUDGET PRINCIPAL VP**

SECTION	Crédits Ouverts (BP + DM + RAR N-1)	Réalisations mandats ou titres (1)	Restes à réaliser au 31/12	Crédits annulés
<b>INVESTISSEMENT</b>		<b>8 844 682,08 €</b>		<b>8 844 682,08 €</b>
DEPENSES	52 843 987,92 €	43 140 896,78 €	9 903 071,14 €	
RECETTES	52 843 987,92 €	38 585 244,70 €	16 347 723,22 €	
<b>FONCTIONNEMENT</b>		<b>11 888 804,80 €</b>		<b>11 888 804,80 €</b>
DEPENSES	128 286 385,95 €	121 292 304,87 €	6 994 081,08 €	
RECETTES	128 286 385,95 €	132 978 809,37 €	4 692 443,42 €	

(1) Y compris les rattachements

**2 - Budget annexe BUDGET ANNEXE PARKINGS**

SECTION	Crédits Ouverts (BP + DM + RAR N-1)	Réalisations mandats ou titres (1)	Restes à réaliser au 31/12	Crédits annulés
<b>INVESTISSEMENT</b>		<b>41 234,81 €</b>		<b>181 284,81 €</b>
DEPENSES	286 300,00 €	75 046,63 €	139 990,00 €	71 264,32 €
RECETTES	286 300,00 €	33 760,77 €	-	252 549,23 €
<b>FONCTIONNEMENT</b>		<b>200 672,18 €</b>		<b>200 672,18 €</b>
DEPENSES	513 205,23 €	238 878,04 €	-	274 227,19 €
RECETTES	513 205,23 €	430 550,22 €	-	75 855,01 €

(1) Y compris les rattachements

**2 - Budget annexe BUDGET ASSAINISSEMENT**

SECTION	Crédits Ouverts (BP + DM + RAR N-1)	Réalisations mandats ou titres (1)	Restes à réaliser au 31/12	Crédits annulés
<b>INVESTISSEMENT</b>		<b>1 788 886,78 €</b>		<b>1 788 886,78 €</b>
DEPENSES	9 854 008,17 €	5 881 833,76 €	-	3 872 174,41 €
RECETTES	9 854 008,17 €	4 215 877,02 €	-	5 438 131,15 €
<b>FONCTIONNEMENT</b>		<b>3 883 888,82 €</b>		<b>3 883 888,82 €</b>
DEPENSES	9 587 876,18 €	5 801 120,89 €	-	3 798 749,29 €
RECETTES	9 587 876,18 €	9 404 984,91 €	-	102 891,27 €

(1) Y compris les rattachements

**2 - Budget annexe BUDGET ANNEXE ZAC ERMONT EAUBONNE**

SECTION	Crédits Ouverts (BP + DM + RAR N-1)	Réalisations mandats ou titres (1)	Restes à réaliser au 31/12	Crédits annulés
<b>INVESTISSEMENT</b>		<b>261 233,82 €</b>		<b>261 233,82 €</b>
DEPENSES	2 888 084,85 €	1 182 100,48 €	-	1 715 984,37 €
RECETTES	2 888 084,85 €	1 353 234,30 €	-	1 514 760,55 €
<b>FONCTIONNEMENT</b>		<b>83 870,48 €</b>		<b>83 870,48 €</b>
DEPENSES	197 000,00 €	143 420,51 €	-	53 870,48 €
RECETTES	197 000,00 €	197 000,00 €	-	-

(1) Y compris les rattachements

**2 - Budget annexe BUDGET ANNEXE ZAC BOIS SERVAIS**

SECTION	Crédits Ouverts (BP + DM + RAR N-1)	Réalisations mandats ou titres (1)	Restes à réaliser au 31/12	Crédits annulés
<b>INVESTISSEMENT</b>		<b>- €</b>		<b>- €</b>
DEPENSES	-	-	-	-
RECETTES	-	-	-	-
<b>FONCTIONNEMENT</b>		<b>30 200,48 €</b>		<b>30 200,48 €</b>
DEPENSES	38 000,00 €	7 800,00 €	-	30 200,00 €
RECETTES	38 000,00 €	38 000,48 €	-	0,48 €

(1) Y compris les rattachements

**2 - Budget annexe BUDGET ANNEXE ZAC DES EPINEAUX**

SECTION	Crédits Ouverts (BP + DM + RAR N-1)	Réalisations mandats ou titres (1)	Restes à réaliser au 31/12	Crédits annulés
<b>INVESTISSEMENT</b>		<b>332 418,33 €</b>		<b>332 418,33 €</b>
DEPENSES	25 400 924,88 €	23 323 188,18 €	-	2 077 736,40 €
RECETTES	25 400 924,88 €	23 855 803,40 €	-	1 745 321,07 €
<b>FONCTIONNEMENT</b>		<b>191 484,80 €</b>		<b>191 484,80 €</b>
DEPENSES	20 982 050,00 €	19 416 358,04 €	-	1 545 691,38 €
RECETTES	20 982 050,00 €	19 807 843,44 €	-	1 384 206,56 €

(1) Y compris les rattachements

**3 - PRESENTATION AGREEE DU BUDGET PRINCIPAL ET DES BUDGETS ANNEXES**

(avant la neutralisation des flux réciproques)

SECTION	Crédits Ouverts (BP + DM + RAR N-1)	Réalisations mandats ou titres (1)	Restes à réaliser au 31/12	Crédits annulés
<b>INVESTISSEMENT</b>		<b>7 818 264,88 €</b>		<b>7 858 264,88 €</b>
DEPENSES	81 183 285,50 €	73 879 064,85 €	139 990,00 €	17 340 230,64 €
RECETTES	81 183 285,50 €	85 854 810,28 €	-	25 208 475,22 €
<b>FONCTIONNEMENT</b>		<b>16 788 280,47 €</b>		<b>16 788 280,47 €</b>
DEPENSES	158 884 487,38 €	148 899 897,95 €	-	12 894 589,41 €
RECETTES	158 884 487,38 €	162 995 188,42 €	-	3 071 691,00 €
<b>TOTAL GENERAL DES DEPENSES</b>	<b>239 747 782,88 €</b>	<b>220 872 962,81 €</b>	<b>139 990,00 €</b>	<b>30 034 830,05 €</b>
<b>TOTAL GENERAL DES RECETTES</b>	<b>239 747 782,88 €</b>	<b>228 820 998,70 €</b>	<b>- €</b>	<b>22 228 784,18 €</b>

(1) Y compris les rattachements



<b>IV – ANNEXE</b>	<b>IV</b>
<b>AUTRES ELEMENTS D'INFORMATION IDENTIFICATION DES FLUX CROISES</b>	<b>C3.6</b>

**C3.6 – IDENTIFICATION DES FLUX CROISES****1 – FLUX RECIPROQUES ENTRE LE GROUPEMENT A FISCALITE PROPRE ET LES COMMUNES**

(cf. liste des opérations en annexe de la M14)

<b>SECTION</b>	<b>Crédits ouverts (BP+DM+RAR N-1)</b>	<b>Réalisations - mandats ou titres (1)</b>	<b>Restes à réaliser au 31/12</b>	<b>Crédits annulés</b>
<b>INVESTISSEMENT</b>				
DEPENSES	2 500 000,00 €	2 369 850,32 €	- €	130 149,68 €
RECETTES	347 140,00 €	- €	- €	347 140,00 €
<b>FONCTIONNEMENT</b>				
DEPENSES	41 265 089,00 €	41 265 089,00 €	- €	- €
RECETTES	1 858 422,00 €	1 232 991,24 €	- €	625 430,76 €

(1) Y compris les rattachements.

<b>IV - ANNEXES</b>	<b>IV</b>
<b>DECISIONS EN MATIERE DE TAUX DE CONTRIBUTIONS DIRECTES</b>	<b>D1</b>

**D1 - TAUX DE CONTRIBUTIONS DIRECTES**

Libellés	Bases notifiées (si connues à la date de vote)	Variation des bases/(N-1)	Taux appliqués par décision de l'assemblée délibérante	Variation de taux/N-1	Produit perçu par l'assemblée délibérante	Variation du produit/N- 1 (%)
TH	527 256 193 €	2,01%	6,62%	0,00%	34 904 360 €	2,01%
TFPNB	1 047 662 €	7,75%	3,08%	0,00%	32 268 €	7,75%
CFE	71 672 582 €	3,55%	25,14%	0,00%	18 018 482 €	3,55%
<b>TOTAL</b>	<b>587 061 545 €</b>				<b>52 955 110 €</b>	

D2 - ARRETE - SIGNATURES

Nombre de membres en exercice 87

Nombre de membres présents 69

Nombre de suffrages exprimés 79

VOTES : Pour 78

Contre

Abstentions 1

Date de convocation : 2.04.2019

Présenté par le Président du conseil communautaire à Sannois le 08/04/2019

Délibéré par le conseil communautaire à Sannois le 08/04/2019

Les membres du conseil communautaire

Yannick BOËDEC



Pascal SEIGNE



Bernard JAMET



Grégoire DUBLINEAU



Francis BARRIER



Bernard TAILLY



Philippe BENNAB



Hugues PORTELLI



Jean-Christophe POULET



Michel VALLADE



Gérard LAMBERT-MOTTE



Philippe ROULEAU



Francis DELATTRE



Florence PORTELLI



Maurice CHEVIGNY

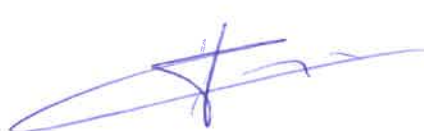



**IV - ANNEXES**  
**ARRETE ET SIGNATURES**

**IV**  
**D2**

Françoise LAMAU



Isabelle VILLOT



Alain BERGER



Laetitia BOISSEAU

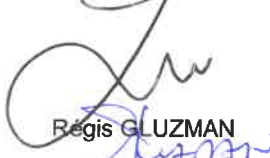

Gilles GASSENBACH



Catherine CHAPELLE



Régis GLUZMAN



Christophe DULOARD



Dominique GAUBERT



Jean VIRARD



Célia JACQUET-FOURNIER



Laurent GORZA



Gérald SARIZAFY



Maryse MENEY



Sandra TEIXEIRA



Pascal LAUGARO



Eliane TAVAREZ



Jérôme THIERRY



Nathalie BAUDOIN



Gilbert AH-YU



Nicole LANASPRE



Marie-Christine  
DUPREZ-PANNETRAT



Véronique AVELINE

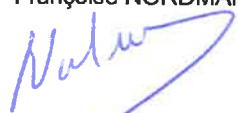

Françoise NORDMANN



**IV - ANNEXES**  
**ARRETE ET SIGNATURES**

**IV**  
**D2**

Laurence TROUZIER-EVÉQUE



Eric DUBERTRAND

Sébastien MEURANT



Modeste MARQUES

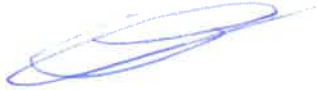

Joëlle DUPUY

Benoît BLANCHARD



Martine PEGORIER-LELIEVRE



Martine CHARBONNIER



Gilles LEITERER

Jean-Michel  
DETAVERNIER

Isabelle LAMBERT

Clara PLARD



Joël NACCACHE



Florence MARY



Marie-José BEAULANDE

Philippe BALLOY



Patricia LAPLANCHE

Marie-Christine  
PINON-BAPTENDIER

Jean-Claude CHEVRIER



Pascal VIDECOQ

Céline BOUVET



Xavier HAQUIN



Damien PARENT



Michelle ANDRO







**IV - ANNEXES**  
**ARRETE ET SIGNATURES**

**IV**  
**D2**

Jean-Charles RAMBOUR

Daniel LEMOINE

Philippe AUDEBERT

Jean-Noël CARPENTIER

Alain FABRE

Eva FINAUX

Emmanuel ELALOUF

Jeanne CHARRIERES-GUIGNO

Linda  
SADDOUK-BENALLA

Olivier DALMONT

Pierre LE BEL

Monique LAMOUREUX

Marie-Christine CAVICCHI

Charles SOUIED

Monique  
MAVEL-MAQUENHEM

Maryse GOURVENNEC

Nadine PORCHEZ

François BERNIERI

Marie-Pierre JEZEQUEL

Jacqueline HUCHIN

Claude BODIN

Sandrine LE MOING

Antoine RAISSEGUIER

Philippe BARAT

Certifié exécutoire par le Président du conseil communautaire, compte tenu de la transmission en préfecture, .....

le , et de la publication le

A ..... le .....

